

BOLETÍN MENSUAL

Noviembre 2015

volumen 88 N.º 1053



ÍNDICE

Indicadores Estadísticos. Contenido y Naturaleza.	11
Siglas, abreviaturas y signos utilizados.	13
CAPÍTULO 1: PRINCIPALES ESTADÍSTICAS MACROECONÓMICAS	17
1.1. Series trimestrales	18
1.2. Series mensuales	19
CAPÍTULO 2: CUENTAS NACIONALES	20
PIB, INGRESO Y GASTO	21
2.1. Indicador mensual de actividad económica (IMACEC)	22
2.2. Producto interno bruto, trimestral, volumen a precios del año anterior encadenado	23
2.3. Gasto del producto interno bruto, trimestral, precios corrientes	24
2.4. Deflactor del gasto del producto interno bruto, trimestral	24
2.5. Gasto del producto interno bruto, anual, precios corrientes	25
2.6. Deflactor del gasto del producto interno bruto, anual	25
2.7. Gasto del producto interno bruto, trimestral, volumen a precios del año anterior encadenado	26
2.8. Variación del gasto del producto interno bruto, trimestral, volumen a precios del año anterior encadenado	26
2.9. Contribución del gasto del producto interno bruto, trimestral, volumen a precios del año anterior encadenado	27
2.10. Gasto del producto interno bruto, trimestral, volumen a precios del año anterior encadenado, desestacionalizado	28
2.11. Variación del gasto del producto interno bruto, trimestral, volumen a precios del año anterior encadenado, desestacionalizado	28
2.12. Contribución del gasto del producto interno bruto, trimestral, volumen a precios del año anterior encadenado, desestacionalizado	29
2.13. Gasto del producto interno bruto, anual, volumen a precios del año anterior encadenado	30
2.14. Variación del gasto del producto interno bruto, anual, volumen a precios del año anterior encadenado	30
2.15. Contribución del gasto del producto interno bruto, anual, volumen a precios del año anterior encadenado	31
2.16. Producto interno bruto por clase de actividad económica, trimestral, precios corrientes	32
2.17. Producto interno bruto por clase de actividad económica, anual, precios corrientes	32
2.18. <i>Deflactor del producto interno bruto por clase de actividad económica (Base de datos)</i>	
2.19. Producto interno bruto por clase de actividad económica, trimestral, volumen a precios del año anterior encadenado	33
2.20. Variación del PIB por clase de actividad económica, trimestral, volumen a precios del año anterior encadenado	33
2.21. Contribución del PIB por clase de actividad económica, trimestral, volumen a precios del año anterior encadenado	34



2.22. Producto interno bruto por clase de actividad económica, trimestral, volumen a precios del año anterior encadenado, desestacionalizado	35
2.23. Variación del PIB por clase de actividad económica, trimestral, volumen a precios del año anterior encadenado, desestacionalizado	35
2.24. Contribución del PIB por clase de actividad económica, trimestral, volumen a precios del año anterior encadenado, desestacionalizado	36
2.25. Producto interno bruto por clase de actividad económica, anual, volumen a precios del año anterior encadenado	37
2.26. Variación del PIB por clase de actividad económica, anual, volumen a precios del año anterior encadenado	37
2.27. Contribución del PIB por clase de actividad económica, anual, volumen a precios del año anterior encadenado	38
2.28. Producto-ingreso, precios corrientes	39
2.29. Ingreso Nacional Bruto disponible, volumen a precios del año anterior encadenado	40
2.30. Principales agregados macroeconómicos y participación en el producto interno bruto, anuales, precios corrientes	41
CUENTAS NACIONALES DE LOS SECTORES INSTITUCIONALES	42
2.31. Economía Nacional. Operaciones no financieras, operaciones financieras y balances financieros	43
2.32. Hogares e IPSFL. Operaciones no financieras, operaciones financieras y balances financieros	44
2.33. Empresas no financieras. Operaciones no financieras, operaciones financieras y balances financieros	45
2.34. Gobierno general. Operaciones no financieras, operaciones financieras y balances financieros	46
2.35. Sociedades financieras. Operaciones no financieras, operaciones financieras y balances financieros	47
2.36. Exposiciones intersectoriales. Depósitos por sector de contrapartida. Operaciones financieras y balances financieros	48
2.37. Exposiciones intersectoriales. Préstamos por sector de contrapartida. Operaciones financieras y balances financieros	49
PIB REGIONAL	50
2.38. Producto interno bruto por región, anual, precios corrientes	51
2.39. Producto interno bruto por región, anual, volumen a precios del año anterior encadenado	51
2.40. Producto interno bruto por región, variación porcentual anual, volumen a precios del año anterior encadenado	52
2.41. Producto interno bruto por región, contribución porcentual respecto de igual periodo del año anterior	52
2.42. Producto interno por clase de actividad económica y por región, anual, precios corrientes, 2010	53
2.43. Producto interno por clase de actividad económica y por región, anual, precios corrientes, 2011	53
2.44. Producto interno por clase de actividad económica y por región, anual, precios corrientes, 2012	54
2.45. Producto interno por clase de actividad económica y por región, anual, precios corrientes, 2013	54

2.46. PIB por clase de actividad económica y por región, anual, volumen a precios del año anterior encadenado, 2010	55
2.47. PIB por clase de actividad económica y por región, anual, volumen a precios del año anterior encadenado, 2011	55
2.48. PIB por clase de actividad económica y por región, anual, volumen a precios del año anterior encadenados, 2012	56
2.49. PIB por clase de actividad económica y por región, anual, volumen a precios del año anterior encadenados, 2013	56
CAPÍTULO 3: INDICADORES SECTORIALES	57
3.1. Índices de producción industrial	58
3.2. Índices de producción y ventas industriales - Sofofa	59
3.3. Índices de producción minera	60
3.4. Producción y exportaciones de cobre	60
3.5. Venta de viviendas e indicadores de la actividad de la construcción	61
3.6. Número de viviendas y superficie autorizada en obras nuevas, total país	61
3.7. Índice general de ventas de supermercados	62
3.8. Estadísticas de comercio	62
CAPÍTULO 4: SECTOR EXTERNO	63
BALANZA DE PAGOS	64
4.1. Balanza de Pagos	65
4.2. Cuenta Corriente	66
4.2.1. Renta de la inversión (Ingreso Primario)	66
4.2.2. Renta de la inversión (continuación)	67
4.3. Cuenta financiera	68
4.3.1. Inversión directa	69
4.3.2. Inversión de cartera	70
4.3.3. Otra inversión	70
4.3.4. Por sector institucional, Flujos Netos	71
4.3.5. Por sector institucional, Flujos Netos (continuación)	71
4.3.6. Por sector institucional, Gobierno General y Banco Central	72
4.3.7. Cuenta financiera de la balanza de pagos, por sector institucional, bancos	72
4.3.8. Por sector institucional, fondos de pensiones	73
4.3.9. Por sector institucional, otras sociedades financieras	74
4.3.10. Por sector institucional, empresas no financieras y hogares	74
POSICION DE INVERSION INTERNACIONAL	75



4.4. Posición de Inversión Internacional, resumen por categoría funcional	76
4.4.1. Posición de inversión internacional, detalle por categoría funcional	77
4.4.2. Por sector institucional, gobierno, Banco Central y bancos	78
4.4.3. Por sector institucional, fondos de pensiones, otras sociedades financieras y otros sectores	79
4.4.4. Posición de inversión internacional, detalle por sector institucional	80
DEUDA EXTERNA	81
4.5. Deuda externa por sector institucional, anual	82
4.5. Deuda externa por sector institucional, mensual	83
4.5.1. Deuda externa por sector público y privado, anual	84
4.5.1. Deuda externa por sector público y privado, mensual	85
4.5.2. Deuda externa por sector acreedor, anual	86
4.5.2. Deuda externa sector acreedor, mensual	87
4.5.3. Deuda externa de corto plazo residual, por sector institucional e instrumento, anual	88
4.5.3. Deuda externa de corto plazo residual, por sector institucional e instrumento, mensual	89
4.5.4. Servicio de la deuda externa, por sector institucional	90
4.5.5. Deuda externa por tasa de interés y sector institucional, anual	91
4.5.5. Deuda externa por tasa de interés y sector institucional, trimestral	92
4.5.6. Duración de la deuda externa de largo plazo, por sector deudor	93
4.5.7. Créditos externos por tasa interés y plazo	94
COMERCIO EXTERIOR	95
4.6.1. Exportaciones	96
4.6.2. Importaciones	97
4.6.3. Índice de volumen de exportaciones	98
4.6.4. Índice de volumen de importaciones	99
4.6.5. Índice de precios de exportaciones	100
4.6.6. Índice de precios de importaciones	100
4.6.7. Exportaciones por países	101
4.6.8. Importaciones por países	101
CAPÍTULO 5: MERCADO LABORAL	102
5.1. Fuerza de trabajo nacional e inactivos	103
5.2. Tasa de desocupación, nacional y por región	104
5.3. Ocupados, por rama de actividad económica	105
5.3. Ocupados, por rama de actividad económica (continuación)	105
5.4. Cesantes, por rama de actividad económica	106
5.4. Cesantes, por rama de actividad económica (continuación)	106

5.5. Ocupación, por grupo de ocupación	107
5.6. Empleo en el Gran Santiago	107
5.7. <i>Índice de vacantes (Base de datos)</i>	
5.8. Índices de remuneraciones	108
5.9. <i>Población nacional estimada al 30 de junio de cada año, sexo (Base de datos)</i>	
5.10. <i>Tasa brutas natalidad y mortalidad (Base de datos)</i>	
CAPÍTULO 6: PRECIOS	109
6.1. Inflación del índice de precios al consumidor (IPC) y medidas subyacentes	110
6.1. Inflación del índice de precios al consumidor (IPC) y medidas subyacentes (continuación)	111
6.2. Índice de precios al productor (IPP) por categoría	111
6.3. <i>Índice de precios al consumidor (IPC) (Base de datos)</i>	
6.4. <i>Índice de precios al consumidor (IPC), por divisiones (Base de datos)</i>	
6.5. Unidades de reajustabilidad	112
6.6. <i>Unidad de fomento (UF) (Base de datos)</i>	
6.7. <i>Índice de valor promedio (IVP)(Base de datos)</i>	
6.8. <i>Unidad Tributaria (Base de datos)</i>	
6.9. Índices de la Bolsa de Comercio de Santiago	113
CAPÍTULO 7: TASAS DE INTERÉS	114
7.1. Tasas de interés de referencia de la política monetaria	115
7.2. <i>Tasas de interés de referencia de la política monetaria (continuación) (Base de datos)</i>	
7.3. Tasas de interés del mercado monetario	116
7.4. Tasas de interés de los instrumentos del Banco Central de Chile y de la Tesorería General de la República, mercado secundario	116
7.5. <i>Tasas de interés de los instrumentos del Banco Central de Chile (Base de datos)</i>	
7.6. Tasas de interés del sistema financiero, por tipo de colocación	117
7.6. Tasas de interés del sistema financiero, por tipo de colocación (continuación)	118
7.7. Tasas de interés del sistema financiero, por tipo de producto.	119
7.8. Tasas de interés del sistema financiero, por plazo	120
7.8. Tasas de interés del sistema financiero, por plazo (continuación)	120
7.9. <i>Tasas de interés del sistema financiero, operaciones de 30 a 89 días (Base de datos)</i>	
7.10. <i>Tasas de interés del sistema financiero, operaciones de 90 días a un año (Base de datos)</i>	
7.11. <i>Tasas de interés del sistema financiero, operaciones de uno a tres años (Base de datos)</i>	
7.12. <i>Tasas de interés del sistema financiero, operaciones de más de tres años (Base de datos)</i>	
CAPÍTULO 8: TIPOS DE CAMBIO	121



8.1. Índices de tipo de cambio y de precios externos, distintas medidas	122
8.2. Tipo de cambio nominal, peso-distintas monedas extranjeras, promedios mensuales y anuales	123
8.3. Paridades de monedas extranjeras, promedios mensuales y anuales	124
8.4. <i>Tipo de cambio nominal, diario y mensual (Base de datos)</i>	
8.5. <i>Tipo de cambio acuerdo, diario y mensual (Base de datos)</i>	
CAPÍTULO 9: ESTADÍSTICAS MONETARIAS Y FINANCIERAS	125
AGREGADOS MONETARIOS	126
9.1.1. Base monetaria y agregados monetarios privados	127
9.1.1. Base monetaria y agregados monetarios privados (continuación)	128
9.1.2. Agregados monetarios privados desestacionalizados	129
9.1.2. Agregados monetarios privados desestacionalizados (continuación)	129
9.1.3. <i>Dinero y depósitos a plazo del sector público (Base de datos)</i>	
9.1.4. <i>Monedas en circulación (Base de datos)</i>	
9.1.5. <i>Billetes en circulación (Base de datos)</i>	
DEPÓSITOS Y COLOCACIONES	130
9.2.1. Colocaciones por tipo de deudor	131
9.2.2. Colocaciones según plazo y reajustabilidad, saldos	132
9.2.3. Depósitos y captaciones en moneda nacional	133
9.2.4. Depósitos en moneda extranjera	133
9.2.5. <i>Depósitos y colocaciones, sectores privado y público no financieros (Base de datos)</i>	
9.2.6. <i>Colocaciones en moneda nacional (Base de datos)</i>	
9.2.7. <i>Colocaciones en moneda extranjera (Base de datos)</i>	
9.2.8. <i>Colocaciones en moneda nacional, promedios por sector y por reajustabilidad (Base de datos)</i>	
9.2.9. <i>Colocaciones en moneda nacional, saldos por sector y por reajustabilidad (Base de datos)</i>	
9.2.10. <i>Colocaciones en moneda extranjera, promedios por sector y por plazo (Base de datos)</i>	
9.2.11. <i>Colocaciones en moneda extranjera, saldos por sector y por plazo (Base de datos)</i>	
9.2.12. <i>Inversiones financieras en moneda nacional (Base de datos)</i>	
9.2.13. <i>Inversiones financieras en moneda extranjera (Base de datos)</i>	
PANORAMAS FINANCIEROS	134
9.3.1. Activos y pasivos del Banco Central de Chile	135
9.3.2. Activos y pasivos del Banco Central de Chile, bancos comerciales y sociedades financieras	136
9.3.3. Activos y pasivos de bancos comerciales y sociedades financieras	136

9.3.4. Balance del Banco Central: Saldos por posición	137
9.3.5. Posiciones denominadas en moneda extranjera del balance del Banco Central	138
9.3.6. Activos de reservas internacionales: Contrapartida de las variaciones, detalle por sector y tipo de operación	139
9.3.7. Base monetaria: Contrapartida de las variaciones	140
9.3.8. <i>Activos de reserva (Base de datos)</i>	
9.3.9. Activos de reserva por monedas, anual	141
9.3.9. Activos de reserva por monedas, trimestral	142
9.3.10. <i>Posición del balance del Banco Central: Variación de saldos (Base de datos)</i>	
9.3.11. <i>Variación de la posición denominada en moneda extranjera del Banco Central (Base de datos)</i>	
9.3.12. <i>Activos de reservas internacionales: Contrapartida de las variaciones, apertura por sector y operaciones (Base de datos)</i>	
9.3.13. Liquidez en moneda extranjera del Banco Central y Gobierno Central	143
9.3.13. Liquidez en moneda extranjera del Banco Central y Gobierno Central (continuación)	143
9.3.14. Liquidez del sistema financiero	144
9.3.15. <i>Título de deuda vigente del Banco Central de Chile (Base de datos)</i>	
MERCADO CAMBIARIO	145
9.4.1. Posición spot y de derivados del mercado cambiario formal	146
9.4.2. Transacciones spot y suscripciones de derivados del mercado cambiario formal	147
9.4.3. Transacciones en el mercado cambiario formal	148
9.4.4. <i>Operaciones de derivados entre monedas extranjeras, mercado externo (Base de datos)</i>	
9.4.5. <i>Operaciones de derivados (peso-dólar), mercado cambiario formal, por plazo (Base de datos)</i>	
9.4.6. <i>Operaciones de derivados sobre tasas de interés externas, mercado externo (Base de datos)</i>	
9.4.7. <i>Operaciones de derivados sobre productos básicos, mercado externo (Base de datos)</i>	
CAPÍTULO 10: FINANZAS PÚBLICAS	149
10.1. Estado de operaciones del Gobierno Central Presupuestario, mensual	150
10.2. Estado de operaciones del Gobierno Central Total, trimestral	151
CAPÍTULO 11: ECONOMÍA INTERNACIONAL	152
11.1. Crecimiento del producto interno bruto de las principales economías	153
11.2. Índices de precios al consumidor en Estados Unidos, Zona Euro y Japón	154
11.3. Índices de precios al consumidor en América Latina, Europa emergente y Asia emergente	154
11.4. Precios de productos básicos	155
11.5. Precios de productos básicos alimentos	155



11.6. Índices de bolsas externas	156
11.7. Tasas de interés externas	157
11.8. Spreads soberanos: EMBI global spread	157
CAPÍTULO 12: EXPECTATIVAS ECONÓMICAS	158
12.1. Encuesta de expectativas económicas, mensual, distintos indicadores (BCCh)	159
12.2. Encuesta de operadores financieros	159
12.3. Expectativas de inflación (mercado secundario)	160
12.4. Indicador mensual de confianza empresarial(UAI-Icare)	160
12.5. Expectativas económicas, trimestral, distintos indicadores (UCh)	161
12.6. Expectativas económicas, trimestral, síntesis de los resultados (UCh)	161
12.7. Índice de percepción de la economía, por componentes (Ipec)	162
Notas del Boletín Mensual	163

Indicadores Estadísticos

CONTENIDO Y NATURALEZA

La selección y presentación de la información estadística que se incluye en el Boletín Mensual del Banco Central de Chile se presenta de acuerdo con las siguientes orientaciones básicas.

Contenido

La información estadística se ordena en doce capítulos, que facilitan el análisis macroeconómico de la economía chilena. El primer capítulo presenta un resumen de las principales estadísticas de relevancia para Chile, en tanto que los restantes capítulos se concentran en indicadores de la economía nacional e internacional.

Fuentes

La publicación contiene información estadística tanto de fuentes externas —lo que se indica en cada cuadro— como de información elaborada por el propio Banco Central, en cuyo caso no se especifica la fuente. Respecto de las fuentes externas, se privilegia el uso de las fuentes oficiales originales.

Cobertura temporal

En general, los cuadros presentan cifras anuales para los últimos cuatro años calendario y aperturas trimestrales o mensuales para los últimos dos años.

Frecuencia de la información

La frecuencia de los indicadores publicados es mensual, trimestral y/o anual. Ello significa que la publicación de indicadores trimestrales y/o anuales se realizará en aquellas ediciones del Boletín Mensual, para las cuales se tenga disponibilidad de nueva información bajo tal frecuencia. Se exceptúan de lo anterior, los indicadores de cuentas nacionales y de balanza de pagos, los que se presentan mensualmente.

Referencia temporal de indicadores de saldos

Los saldos están referidos a fines del período que corresponda, con excepción de aquellos indicadores para los que se señale en forma específica otra referencia temporal.



Integración a la web

La información contenida en el Boletín Mensual se publica en forma electrónica en la página web del Banco Central (www.bcentral.cl). Asimismo, las series estadísticas pueden ser consultadas para períodos más extensos en la Base de Datos Estadísticos del Banco Central, disponible también en la página web.

Siglas, abreviaturas y signos utilizados

Ahp:	Depósitos de ahorro a plazo
Ahv:	Depósitos de ahorro a la vista
BCD:	Bonos reajustables en dólares licitados por el BCCh
BCP:	Bonos en pesos licitados por el BCCh
BCU:	Bonos en UF licitados por el BCCh
BML:	Bolsa de metales de Londres
BTP:	Bonos en pesos licitados por la Tesorería General de la República
BTU:	Bonos en UF licitados por la Tesorería General de República
C:	Circulante
CAC:	Cooperativas de ahorro y crédito
CDEC:	Centro de despacho económico de carga
CIF:	Acrónimo del término en inglés Cost, Insurance and Freight, «Coste, seguro y flete, puerto de destino convenido»)
D1:	Depósitos en cuenta corriente del sector privado no financiero netos de encaje
D1A:	D1 + Ahv + otros depósitos a la vista del sector privado no financiero netos de canje, descontados de este último los documentos depositados
DEG:	Derecho especial de giro
Dg:	Dinero del sector público no financiero neto de encaje
Dp:	Depósitos a plazo del sector privado
Dpg:	Depósitos a plazo del sector público no financiero
Dv:	Depósitos a la vista distintos de cuentas corrientes
EMBI:	Emerging Markets Bond Index
FCC:	Fondo de compensación de los ingresos del cobre
FEPCDP:	Fondo de estabilización de precios de los combustibles derivados del petróleo
FM:	Fondos mutuos
FOB:	Acrónimo del término en inglés "Free on Board", "franco a bordo, puerto de carga convenido"
FP:	Fondos de pensiones
GWH:	Giga Wattios-hora (10^9 Wh, unidad de energía)
ICARE:	Instituto Chileno de administración racional de empresas
IGPA:	Índice general de precios de acciones
IMACEC:	Indicador mensual de actividad económica
INE:	Instituto Nacional de Estadísticas
INTER-10:	Agrupación de las 10 principales acciones pertenecientes al IPSA que cotizan ADR en el exterior
IPC:	Índice de precios al consumidor
IPCN:	Índice de precios al consumidor de no transables
IPCT:	Índice de precios al consumidor de transables
IPCX:	Índice de precios al consumidor excluyendo los precios de combustibles y frutas y verduras frescas
IPCX1:	IPCX descontados los precios de carnes y pescados frescos, tarifas reguladas, precios indexados y servicios financieros
IPE:	Índice de precios externos relevantes para Chile



IPE-5:	IPE considerando los índices de precio de Canadá, Estados Unidos, Japón, Reino Unido y Zona Euro
IPEC:	Índice de percepción de la economía
IPSA:	Índice de precios selectivo de acciones
IPSFL:	Instituciones privadas sin fines de lucro
IVA:	Impuesto al valor agregado
M1:	$C + D1 + Dv + Ahv$
M2:	$M1 + Dp + Ahp + \text{Cuotas de FM con inversiones en instrumentos de deuda con duración de hasta un año (sector privado no financiero) + Captaciones de Cooperativas de Ahorro y Crédito - Inv. de FM en M2 - Inv. de CAC en M2}$
M3:	$M2 + \text{Depósitos en moneda extranjera del sector privado} + \text{Documentos del BCCh} + \text{Bonos de Tesorería} + \text{Letras de Crédito} + \text{Resto de cuotas de FM} + \text{Cuotas de ahorro voluntario de AFP} - \text{Inversión de FM en M3} - \text{Inversión de AFP en M3}$
MCF:	Mercado cambiario formal
PDBC:	Pagarés descontables en pesos licitados por el BCCh
PIB:	Producto Interno Bruto
PPC:	Poder paridad de compra
PRBC:	Pagarés reajustables en UF licitados por el BCCh
PRC:	Pagarés reajustables con pago de cupones licitados por el BCCh en UF
PRD:	Pagarés licitados por el BCCh, reajustables en dólares
SOFOFA:	Sociedad de Fomento Fabril
TCM:	Tipo de cambio multilateral
TCM-5:	TCM considerando las monedas de Canadá, Estados Unidos, Japón, Reino Unido y Zona Euro
TCR:	Tipo de cambio real
TCR-5:	TCR considerando las monedas de Canadá, Estados Unidos, Japón, Reino Unido y Zona Euro
TPM:	Tasa de política monetaria
UAI:	Universidad Adolfo Ibáñez
UCh:	Universidad de Chile
UF:	Unidad de fomento
WTI:	West Texas Intermediate

Signos

0,0:	Cantidad inferior a la mitad del último dígito indicado en la serie
--:	Inexistencia del fenómeno considerado o carencia de significado

Palabras instrumentos

inversión

extranjera

externa

correspondiente

Abreviación

instrum.

invers.

extranj.

ext.

correspon.

intereses	inter.
sociedades	soc.
instituciones sin fines de lucro	ISFL
mercado	mcdo.
transacciones	transac.
patrimonio	patrim.
producción	produc.
adquisición	adquisic.
endeudamiento	endeud.
financieros	financ.
especiales	espec.
situación	situac.
no bancarias	n/bancarias
no financieros	n/financ.
préstamo	prést.
empresas	empr.
devengados	deveng.
variación	variac.
porcentual	porcent.
documentos	dctos.
afectan	afect.
bienes y servicios	Bs. y Ss.
rezagados	rezag.
institucional	inst.
Estados Unidos	EE.UU



I. PRINCIPALES ESTADÍSTICAS MACROECONÓMICAS*

*Para consultas sobre esta información dirigirse a: contacto_bde@bcentral.cl



CUADRO 1.1

Series trimestrales (1)

	2013	2014	2014 IV	2015 I	II	III
Actividad						
PIB (millones de US\$, últimos 12 meses)	276.826	258.160	258.160	254.778	252.126	246.539
Población (millones de personas)	17,6	17,8	--	--	--	--
PIB per cápita (US\$)	15.701	14.488	--	--	--	--
PIB per cápita PPC (US\$, FMI)	22.509	23.057	--	--	--	--
PIB	4,2	1,9	1,8	2,5	1,9	2,2
PIB (desestacionalizado)	4,3	1,8	1,9	2,1	2,2	2,3
Demanda interna	3,7	-0,6	0,0	1,2	2,1	3,6
Consumo	5,5	2,5	1,8	2,4	2,0	2,5
Formación bruta de capital fijo	2,1	-6,1	0,5	-2,1	-3,3	7,1
Formación bruta de capital fijo (% PIB, últimos 12 meses)	26,1	24,0	24,0	23,8	23,5	23,7
Exportación de bienes y servicios	3,4	0,7	1,7	1,3	-5,5	-0,9
Importación de bienes y servicios	1,7	-7,0	-3,9	-2,4	-5,4	3,1
Términos de intercambio	-3,0	-1,4	-1,6	-3,0	-1,5	-5,5
Sector Externo						
Cuenta corriente (% PIB, últimos 12 meses)	-3,7	-1,2	-1,2	-0,8	-0,7	-1,1
Exportación de bienes (millones de US\$, fob)(2)	76.477	75.675	18.949	16.998	16.127	14.853
Exportación de bienes (volumen)	3,6	1,8	3,6	3,1	-4,6	-2,6
Mineras	5,0	1,6	1,4	-1,1	2,4	-1,8
Cobre	6,0	1,5	0,7	-1,4	1,9	-2,1
Industriales	0,8	4,2	7,9	2,7	-13,7	-4,3
Agrícolas	6,4	-7,9	11,9	21,3	-10,3	6,6
Importación de bienes (millones de US\$, fob)	74.657	67.908	17.205	14.690	13.762	15.464
Importación de bienes (volumen)(3)	1,3	-7,5	-3,2	-2,0	-5,4	1,5
Consumo	9,9	-7,2	-12,6	-7,4	-11,1	1,3
Intermedios no combustibles	-0,5	-2,6	-0,1	2,0	-1,6	3,1
Combustibles y lubricantes	2,1	-4,8	3,2	4,0	0,9	-9,4
Capital	-6,6	-19,2	-1,0	-8,1	-11,2	11,3
RIN (% PIB, últimos 12 meses) (4)	15,7	16,7	16,7	16,1	15,9	17,4
Reservas internacionales (millones de US\$)	41.094	40.447	40.447	38.427	38.179	38.245
RIN / Deuda externa corto plazo residual	1,1	1,1	1,1	1,1	1,0	1,1
Deuda externa total (% PIB, últimos 12 meses)	50,7	60,1	60,1	61,6	62,4	67,7
Deuda externa total (millones de US\$)	132.632	145.666	145.666	147.239	149.743	148.716
Posición de inversión internacional (% PIB)	-14,6	-14,7	-14,7	-16,5	-16,2	-21,4
Cuentas Fiscales						
Balance total Gobierno Central (% PIB, últimos 12 meses)	-0,6	-1,6	-1,6	0,1	-0,3	-0,5
Deuda bruta Gobierno Central (% PIB)	12,8	15,1	15,1	14,3	16,2	--
Deuda neta Gobierno Central (% PIB)	-5,7	-4,4	-4,4	-4,4	-3,8	--
Deuda bruta Banco Central (% PIB)	13,6	13,7	13,7	13,1	12,8	--
Deuda neta Banco Central (% PIB)	-2,2	-3,1	-3,1	-3,1	-3,2	--
Deuda bruta consolidada (% PIB)	25,8	27,9	27,9	27,2	28,3	--
Deuda neta consolidada (% PIB)	-7,9	-7,5	-7,5	-7,5	-7,0	--
Condiciones Externas						
PIB mundial PPC	3,2	--	3,3	--	--	--
PIB socios comerciales	4,0	--	3,0	--	--	--

Fuente: Comité de Inversiones Extranjeras, Banco Central de Chile, Instituto Nacional de Estadísticas, Dirección de Presupuestos del Ministerio de Hacienda, Bloomberg y FMI.



CUADRO 1.2
Series mensuales (1)

	2013	2014	2015 II	III	2015 Jul	ago	sep	oct
Actividad y Empleo								
Imacec	4,2	1,9	1,9	2,2	2,5	1,4	2,7	--
Imacec Desestacionalizado	4,3	1,8	-0,1	0,4	0,1	-0,8	1,1	--
Producción Manufacturera (INE)	0,2	-1,0	-0,3	0,3	0,7	-1,5	1,8	--
Producción minera (INE)	5,8	1,0	-0,1	-4,9	-4,4	-8,9	-1,0	--
Generación de energía eléctrica (CDEC)	3,8	2,6	1,9	2,7	2,9	2,3	2,8	2,1
Ventas del comercio (INE)	9,8	2,5	3,4	2,6	2,8	1,8	3,1	--
Ventas del comercio (CNC)	9,7	1,2	0,9	0,6	0,9	-0,1	0,9	--
Venta de autos nuevos (ANAC)	11,6	-10,7	-14,0	-14,6	-19,3	-21,0	-3,6	-10,1
Venta de viviendas nuevas, nacional (CChC)	1,4	-8,6	--	--	--	--	--	--
Venta de viviendas nuevas, Gran Santiago	0,2	-6,7	16,2	45,6	27,4	55,7	56,1	--
Fuerza de trabajo (2)	2,2	1,8	1,6	2,0	1,9	2,0	2,0	--
Empleo (2)	2,7	1,4	1,5	2,3	1,8	2,3	2,3	--
Tasa de desempleo	5,7	6,0	6,5	6,4	6,6	6,5	6,4	--
Precios								
IPC (a/a) (3)	1,8	4,4	4,2	4,7	4,6	5,0	4,6	4,0
IPCX (a/a) (3)	1,5	4,0	5,2	5,6	5,6	5,7	5,4	5,1
IPCX1 (a/a) (3)	1,9	3,8	4,8	5,0	5,1	5,1	4,9	4,8
IPC (m/m) (3)	--	--	--	--	0,4	0,7	0,5	0,4
IPCX (m/m) (3)	--	--	--	--	0,3	0,4	0,4	0,5
IPCX1 (m/m) (3)	--	--	--	--	0,3	0,4	0,3	0,5
Costo de la mano de obra (nominal; a/a) (4)	6,2	7,0	6,7	6,6	6,9	6,4	6,6	--
Tipo de cambio								
Tipo de cambio nominal (\$/US\$)	495,0	570,0	617,8	676,2	650,1	688,1	691,7	685,3
Tipo de cambio nominal (1)	1,7	15,2	11,4	17,3	16,5	18,8	16,6	16,2
Tipo de cambio nominal multilateral (1)	-0,4	11,0	1,3	4,4	4,3	5,2	3,5	5,0
Tipo de cambio real (1986=100)	90,0	98,2	94,2	99,2	97,5	100,6	99,5	98,6
Tipo de cambio real (1)	0,3	9,1	-3,3	-0,7	-0,4	-0,0	-1,6	0,7
Sector Externo								
Reservas internacionales netas (millones de US\$)	41.094	40.447	38.179	38.245	38.181	38.403	38.245	38.593
Exportación de bienes (millones de US\$, fob)(5)	76.477	75.675	16.127	14.853	5.087	4.815	4.951	5.039
Exportación de bienes (fob)	-1,7	-1,0	-17,8	-17,8	-19,7	-18,6	-14,8	-17,9
Importación de bienes (millones de US\$, fob)	74.657	67.908	13.762	15.464	5.358	5.038	5.068	5.210
Importación de bienes (fob)	-1,1	-9,0	-18,0	-9,1	-9,8	-10,7	-6,5	-9,9
Consumo (cif)	9,5	-7,8	-16,7	-3,9	-0,1	-2,8	-8,5	1,3
Intermedios no combustibles (cif)	-1,3	-3,5	-6,0	-1,5	-1,9	-1,1	-1,4	-9,8
Combustibles y lubricantes (cif)	-6,4	-9,4	-39,0	-47,6	-48,6	-49,9	-43,3	-48,1
Capital (cif)	-7,9	-19,8	-14,9	10,0	10,2	1,0	19,8	11,4
Indicadores Financieros								
Tasa de Interés de Política Monetaria (%)	4,9	3,8	3,0	3,0	3,0	3,0	3,0	3,1
BCP 5 años	5,2	4,4	4,2	4,1	4,0	4,1	4,2	4,2
BCP 10 años	5,3	4,7	4,6	4,6	4,6	4,5	4,6	4,5
M1 (nominal, promedio)	12,8	15,3	14,4	14,4	14,7	15,9	14,4	15,6
M2 (nominal, promedio)	14,9	9,3	10,9	12,1	10,2	11,4	12,1	12,5
M3 (nominal, promedio)	13,9	11,1	10,4	12,8	11,4	12,5	12,8	13,3
IPSA	-14,0	4,1	0,6	-6,6	-0,1	-3,9	-6,6	-0,6
IPSA (01/01/2003=1.000)	3.699,2	3.851,0	3.897,1	3.685,2	3.870,4	3.840,2	3.685,2	3.828,0
Colocaciones reales totales (saldo)	6,9	4,9	5,0	6,0	5,4	4,9	6,0	6,9
Condiciones Externas								
Precio del cobre (US\$ / lb, BML)	3,3	3,1	2,7	2,4	2,5	2,3	2,4	2,4
Precio del petróleo (US\$ / barril, WTI)	97,9	93,1	57,8	46,4	50,9	42,9	45,5	46,2
Spread EMBI Chile (puntos base)	154,1	142,6	149,0	192,7	168,0	194,0	216,0	221,0
Bono del gobierno de EE.UU. a diez años (promedio, %)	2,3	2,5	2,2	2,2	2,3	2,2	2,2	2,1

Fuente: Banco Central de Chile, Instituto Nacional de Estadísticas, Dirección de Presupuestos del Ministerio de Hacienda, CNC(Cámara Nacional de Comercio), CChC (Cámara Chilena de la Construcción), Anac (Asociación Nacional Automotriz de Chile), Bolsa de Comercio de Santiago, Bloomberg.

II. CUENTAS NACIONALES*

*Para consultas sobre esta información dirigirse a: cuentasnacionales@bcentral.cl

PIB, Ingreso y Gasto



CUADRO 2.1 Indicador mensual de actividad económica (Imacec) (1)

Volumen a precios del año anterior encadenado (Promedio 2008=100)

	Serie original				Serie desestacionalizada (2)					Serie a costo de factores (3)			
	Índice	Variación porcentual			Índice	Variación porcentual				Índice	Variación porcentual		
		12 meses	Acumulada en el periodo (4)	Acumulada en un año (5)		Mes	12 Meses	Acumulada en el periodo (4)	Acumulada en un año (5)		12 meses	Acumulada en el periodo (4)	Acumulada en un año (5)
2011 Prom.	110,8	5,8	5,8	--	110,7	--	5,8	5,8	--	110,1	5,6	5,6	--
2012 Prom.	116,8	5,5	5,5	--	116,8	--	5,5	5,5	--	116,0	5,3	5,3	--
2013 Prom.	121,8	4,2	4,2	--	121,8	--	4,3	4,3	--	120,8	4,2	4,2	--
2014 Prom.	124,1	1,9	1,9	--	124,1	--	1,8	1,8	--	123,2	2,0	2,0	--
2013 Oct	124,3	2,8	4,5	4,6	122,7	-0,0	3,3	4,7	4,8	123,1	2,8	4,5	4,5
Nov	126,3	3,1	4,4	4,3	122,9	0,2	2,8	4,5	4,5	125,3	3,0	4,3	4,3
Dic	131,8	2,5	4,2	4,2	122,4	-0,5	2,0	4,3	4,3	129,6	2,4	4,2	4,2
2014 Ene	121,1	1,4	1,4	3,8	123,0	0,5	1,3	1,3	3,9	120,3	1,3	1,3	3,7
Feb	114,7	3,2	2,3	3,6	124,1	0,8	3,0	2,1	3,6	114,0	3,1	2,2	3,6
Mar	128,3	3,5	2,7	3,6	124,0	-0,0	2,6	2,3	3,4	127,8	3,5	2,6	3,5
Abr	124,1	2,2	2,6	3,3	123,3	-0,6	2,7	2,4	3,3	123,9	2,5	2,6	3,3
May	124,4	2,6	2,6	3,3	124,0	0,6	2,9	2,5	3,3	123,7	2,7	2,6	3,2
Jun	121,5	1,5	2,4	3,1	123,2	-0,6	1,2	2,3	3,0	120,7	1,6	2,4	3,1
Jul	121,8	0,9	2,2	2,7	123,7	0,4	0,9	2,1	2,6	121,2	1,1	2,2	2,7
Ago	122,2	0,5	2,0	2,4	124,2	0,4	0,9	1,9	2,3	121,1	0,6	2,0	2,4
Sep	121,1	1,6	1,9	2,1	124,1	-0,1	1,1	1,8	2,0	120,2	1,8	2,0	2,2
Oct	126,5	1,7	1,9	2,1	124,7	0,5	1,6	1,8	1,9	125,4	1,9	2,0	2,1
Nov	127,7	1,1	1,8	1,9	124,6	-0,1	1,3	1,7	1,8	126,6	1,1	1,9	2,0
Dic	135,3	2,6	1,9	1,9	125,8	1,0	2,8	1,8	1,8	133,3	2,8	2,0	2,0
2015 Ene	125,2	3,4	3,4	2,1	127,1	1,0	3,3	3,3	2,0	124,6	3,6	3,6	2,2
Feb	117,4	2,3	2,9	2,0	126,3	-0,7	1,8	2,5	1,9	116,6	2,3	3,0	2,1
Mar	130,5	1,7	2,5	1,8	125,7	-0,5	1,3	2,1	1,8	130,0	1,7	2,5	2,0
Abr	126,8	2,1	2,4	1,8	125,8	0,1	2,1	2,1	1,8	126,4	2,0	2,4	1,9
May	125,7	1,1	2,1	1,7	126,0	0,1	1,6	2,0	1,6	125,1	1,1	2,1	1,8
Jun	124,6	2,6	2,2	1,8	126,9	0,8	3,0	2,2	1,8	124,0	2,7	2,2	1,9
Jul	124,9	2,5	2,2	1,9	127,0	0,1	2,7	2,2	2,0	124,0	2,4	2,3	2,0
Ago	123,9	1,4	2,1	2,0	126,0	-0,8	1,5	2,1	2,0	122,8	1,4	2,1	2,1
Sep	124,4	2,7	2,2	2,1	127,4	1,1	2,6	2,2	2,1	123,5	2,7	2,2	2,1

Indicador mensual de actividad económica

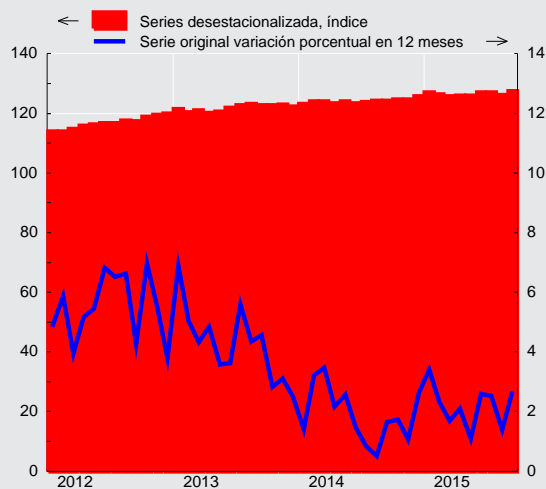



CUADRO 2.2 Producto interno bruto (PIB), trimestral, volumen a precios del año anterior encadenado (1)

(Millones de pesos encadenados) (2)

	PIB total	Variación porcentual respecto de igual período del año anterior	PIB desestacionalizado (3)	Variación porcentual respecto del período anterior
2011	103.954.673	5,8	103.851.102	5,8
2012	109.627.615	5,5	109.592.550	5,5
2013	114.260.687	4,2	114.316.604	4,3
2014	116.424.841	1,9	116.415.522	1,8
2013 IV	29.909.356	2,8	28.780.760	-0,1
2014 I	28.478.847	2,7	29.021.548	0,8
II	28.933.264	2,1	28.975.812	-0,2
III	28.557.944	1,0	29.090.466	0,4
IV	30.454.786	1,8	29.327.696	0,8
2015 I	29.178.901	2,5	29.637.729	1,1
II	29.489.752	1,9	29.617.977	-0,1
III	29.184.811	2,2	29.749.980	0,4

Producto interno bruto (variación porcentual)

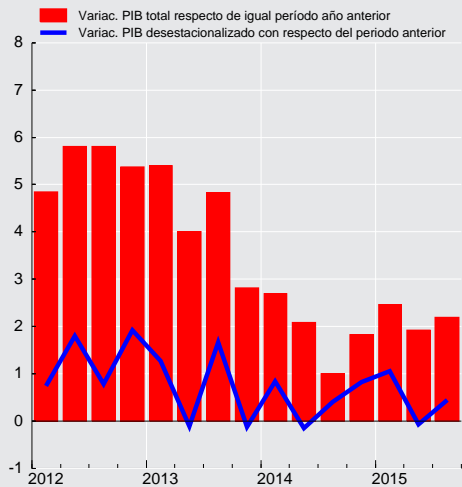



CUADRO 2.3
Gasto del producto interno bruto, trimestral, precios corrientes (1)
(Millones de pesos)

	2013 IV	2014 I	II	III	IV	2015 I	II	III
Demanda interna	36.692.009	35.030.460	34.913.635	36.021.865	39.035.716	37.577.320	37.640.277	39.674.427
Consumo total	28.900.854	26.416.133	27.370.353	28.398.186	31.302.193	28.621.456	29.593.263	30.903.675
Consumo de hogares e IPSFL (2)	23.829.358	22.027.274	22.881.212	23.981.464	25.642.948	23.721.322	24.525.851	25.896.009
Bienes durables	2.615.887	2.162.730	2.145.045	2.217.728	2.655.612	2.193.532	2.290.748	2.452.473
Bienes no durables	9.939.121	9.169.742	9.082.300	9.861.064	10.756.083	9.914.769	9.706.711	10.648.534
Servicios	11.274.351	10.694.802	11.653.867	11.902.672	12.231.253	11.613.021	12.528.392	12.795.002
Consumo de Gobierno	5.071.496	4.388.859	4.489.141	4.416.723	5.659.245	4.900.133	5.067.412	5.007.667
Variación de existencias	-424.891	733.825	-474.578	-87.687	-1.078.640	774.734	-102.129	-37.754
Formación bruta de capital fijo	8.216.046	7.880.502	8.017.860	7.711.365	8.812.163	8.181.131	8.149.142	8.808.506
Construcción y otras obras	5.380.484	5.441.849	5.382.660	5.298.044	5.753.536	5.640.188	5.715.096	5.753.748
Maquinaria y equipos	2.835.562	2.438.653	2.635.201	2.413.321	3.058.627	2.540.943	2.434.047	3.054.758
Exportación de bienes y servicios	11.638.714	12.348.610	12.561.885	11.848.633	12.956.622	12.309.047	11.479.322	11.735.966
Exportación de bienes	9.939.607	10.594.215	10.901.997	10.417.820	11.332.078	10.690.428	9.988.357	10.067.669
Agropecuario-silvícola-pesca	382.867	1.185.078	1.041.622	441.862	568.875	1.306.052	977.894	550.276
Minería	5.926.266	5.696.786	5.731.950	5.727.976	6.279.592	5.394.294	5.395.642	5.269.268
Cobre	5.448.612	5.249.862	5.290.633	5.265.262	5.825.856	5.008.277	5.008.838	4.861.769
Resto	477.653	446.924	441.317	462.714	453.736	386.017	386.804	407.499
Industria	3.630.474	3.712.350	4.128.424	4.247.982	4.483.611	3.990.081	3.614.822	4.248.126
Exportación de servicios	1.699.107	1.754.395	1.659.889	1.430.813	1.624.543	1.618.619	1.490.965	1.668.297
Importación de bienes y servicios	11.762.021	11.565.944	11.533.332	11.856.517	12.576.710	11.448.062	10.704.910	12.928.995
Importación de bienes	10.170.827	9.899.985	9.856.946	10.412.240	10.940.860	9.779.193	9.075.424	11.095.446
Agropecuario-silvícola-pesca	177.079	149.988	105.224	187.206	218.610	185.529	118.673	204.385
Minería	1.125.974	1.221.262	1.413.593	1.351.213	1.128.896	812.208	868.554	783.956
Industria	8.867.774	8.528.735	8.338.129	8.873.821	9.593.353	8.781.457	8.088.197	10.107.106
Importación de servicios	1.591.194	1.665.959	1.676.385	1.444.277	1.635.850	1.668.869	1.629.486	1.833.549
PIB	36.568.702	35.813.127	35.942.189	36.013.981	39.415.628	38.438.305	38.414.689	38.481.399
Tasa de inversión en capital fijo	22,5	22,0	22,3	21,4	22,4	21,3	21,2	22,9
Tasa de inversión total	21,3	24,1	21,0	21,2	19,6	23,3	20,9	22,8

CUADRO 2.4
Deflactor del gasto del producto interno bruto, trimestral (1)
(Variación porcentual respecto de igual periodo del año anterior)

	2013 IV	2014 I	II	III	IV	2015 I	II	III
Demanda interna	3,5	5,0	5,8	5,9	6,4	6,0	5,6	6,3
Consumo total	3,9	4,9	5,6	6,1	6,4	5,8	6,0	6,2
Consumo de hogares e IPSFL (2)	3,6	4,5	5,4	6,0	6,6	5,7	5,6	6,0
Bienes durables	-0,6	3,5	5,1	5,7	6,4	6,9	7,8	9,3
Bienes no durables	4,2	4,7	6,1	6,8	7,6	5,9	5,5	6,2
Servicios	4,0	4,6	5,0	5,4	5,6	5,3	5,2	5,4
Consumo de Gobierno	5,5	5,6	6,5	6,6	5,8	5,6	8,5	7,1
Formación bruta de capital fijo	2,0	4,4	6,4	5,5	6,7	6,0	5,1	6,6
Construcción y otras obras	0,5	0,9	3,9	4,0	4,6	3,8	3,4	3,5
Maquinaria y equipos	3,6	11,9	11,8	9,2	11,3	10,9	9,3	12,8
Exportación de bienes y servicios	2,4	13,2	12,4	9,9	9,5	-1,6	-3,3	-0,0
Exportación de bienes	2,2	14,2	13,0	10,5	10,1	-2,3	-4,2	-0,9
Agropecuario-silvícola-pesca	13,7	34,1	25,7	9,9	31,4	-10,2	3,4	17,3
Minería	-4,9	6,5	8,6	5,6	4,6	-4,3	-8,1	-6,4
Cobre	-5,2	7,4	9,6	6,6	6,2	-3,3	-7,1	-5,7
Resto	-2,6	-3,0	-1,4	-4,0	-12,4	-15,4	-18,5	-13,7
Industria	13,5	23,5	17,2	16,6	14,6	4,6	1,1	4,0
Exportación de servicios	2,9	8,0	8,2	5,0	5,7	2,9	2,6	6,2
Importación de bienes y servicios	5,2	14,8	14,5	11,0	11,3	1,4	-1,9	5,8
Importación de bienes	5,1	15,3	14,6	11,6	10,8	0,5	-2,7	4,6
Agropecuario-silvícola-pesca	6,2	7,0	6,5	9,4	11,8	8,5	3,7	5,6
Minería	-1,1	13,8	19,3	12,4	-3,6	-34,9	-34,1	-33,8
Industria	5,9	15,6	13,8	11,6	13,0	5,7	2,5	9,7
Importación de servicios	6,4	11,9	13,1	6,8	14,3	7,0	2,8	13,7
PIB	2,5	4,7	5,5	5,6	5,9	4,8	4,9	4,6



CUADRO 2.5
Gasto del producto interno bruto, anual, precios corrientes (1)
 (Millones de pesos)

	2011	2012	2013	2014
Demanda interna	117.492.992	129.283.512	137.928.207	145.001.676
Consumo total	88.708.362	96.338.960	104.638.759	113.486.866
Consumo de hogares e IPSFL (2)	74.017.752	80.664.656	87.567.098	94.532.899
Bienes durables	7.068.948	7.907.886	8.889.637	9.181.115
Bienes no durables	30.640.457	33.204.546	35.902.944	38.869.191
Servicios	36.308.347	39.552.225	42.774.516	46.482.593
Consumo de Gobierno	14.690.610	15.674.304	17.071.661	18.953.968
Variación de existencias	1.652.597	1.900.061	641.952	-907.080
Formación bruta de capital fijo	27.132.032	31.044.491	32.647.496	32.421.891
Construcción y otras obras	16.751.193	19.097.361	20.972.672	21.876.089
Maquinaria y equipos	10.380.839	11.947.131	11.674.824	10.545.801
Exportación de bienes y servicios	46.162.810	44.265.706	44.406.959	49.715.751
Exportación de bienes	39.435.085	37.905.101	37.935.198	43.246.110
Agropecuario-silvícola-pesca	2.397.970	2.451.848	2.755.429	3.237.438
Minería	23.761.014	22.488.073	21.701.662	23.436.304
Cobre	21.628.632	20.392.974	19.842.291	21.631.614
Resto	2.132.382	2.095.098	1.859.371	1.804.690
Industria	13.276.100	12.965.180	13.478.106	16.572.368
Exportación de servicios	6.727.725	6.360.605	6.471.761	6.469.641
Importación de bienes y servicios	42.336.340	44.521.666	45.306.182	47.532.502
Importación de bienes	36.181.505	38.895.889	39.210.194	41.110.031
Agropecuario-silvícola-pesca	535.499	579.805	610.041	661.028
Minería	5.215.755	4.848.699	4.779.545	5.114.965
Industria	30.430.252	33.467.385	33.820.607	35.334.038
Importación de servicios	6.154.835	5.625.777	6.095.988	6.422.471
PIB	121.319.462	129.027.553	137.028.983	147.184.925
Tasa de inversión en capital fijo	22,4	24,1	23,8	22,0
Tasa de inversión total	23,7	25,5	24,3	21,4

CUADRO 2.6
Deflactor del gasto del producto interno bruto, anual (1)
 (Variación porcentual respecto de igual periodo del año anterior)

	2011	2012	2013	2014
Demanda interna	3,4	2,5	2,9	5,8
Consumo total	4,0	2,8	3,0	5,8
Consumo de hogares e IPSFL (2)	3,8	2,7	2,5	5,6
Bienes durables	-4,4	-0,6	-1,5	5,2
Bienes no durables	5,1	3,1	2,4	6,3
Servicios	4,4	3,1	3,5	5,2
Consumo de Gobierno	5,1	3,0	5,4	6,3
Formación bruta de capital fijo	1,3	2,5	3,0	5,8
Construcción y otras obras	3,9	4,9	3,9	3,3
Maquinaria y equipos	-2,7	-1,1	1,3	11,2
Exportación de bienes y servicios	3,6	-4,2	-3,0	11,2
Exportación de bienes	4,6	-5,6	-3,4	11,9
Agropecuario-silvícola-pesca	-5,3	3,4	6,9	27,3
Minería	6,7	-7,8	-8,1	6,3
Cobre	5,2	-7,7	-8,2	7,4
Resto	25,1	-8,6	-6,6	-5,4
Industria	3,0	-3,2	2,9	17,9
Exportación de servicios	-2,3	4,8	-0,2	6,7
Importación de bienes y servicios	3,8	0,4	0,0	12,8
Importación de bienes	4,4	0,3	-0,3	13,0
Agropecuario-silvícola-pesca	4,3	-3,0	7,0	9,3
Minería	22,5	0,5	-9,6	10,6
Industria	1,9	0,4	1,0	13,5
Importación de servicios	0,4	0,6	2,4	11,5
PIB	3,3	0,9	1,9	5,4

**CUADRO 2.7****Gasto del producto interno bruto, trimestral, volumen a precios del año anterior encadenado (1)**

(Millones de pesos encadenados) (2)(3)

	2013 IV	2014 I	II	III	IV	2015 I	II	III
Demanda interna	31.431.836	28.893.310	29.166.700	29.588.211	31.434.489	29.245.556	29.777.142	30.652.154
Consumo total	24.450.431	21.373.009	22.698.292	23.108.358	24.890.209	21.887.756	23.144.687	23.687.268
Consumo de hogares e IPSFL (4)	20.582.280	18.739.304	19.184.176	19.682.008	20.782.608	19.090.502	19.478.600	20.041.144
Bienes durables	2.775.851	2.213.881	2.221.060	2.208.680	2.647.677	2.101.111	2.201.128	2.234.095
Bienes no durables	8.551.976	7.861.501	7.596.407	8.035.023	8.600.651	8.024.489	7.694.142	8.173.654
Servicios	9.359.280	8.706.096	9.381.099	9.448.595	9.616.565	8.973.905	9.588.779	9.640.797
Consumo de Gobierno	3.879.882	2.724.381	3.526.987	3.457.050	4.092.150	2.881.011	3.668.305	3.661.306
Formación bruta de capital fijo	7.370.901	7.039.762	6.953.273	6.596.148	7.407.388	6.894.191	6.726.137	7.065.438
Construcción y otras obras	4.522.767	4.555.071	4.413.246	4.274.504	4.622.808	4.549.853	4.532.480	4.483.650
Maquinaria y equipos	2.813.258	2.393.328	2.469.333	2.234.565	2.727.175	2.247.686	2.086.199	2.507.953
Exportación de bienes y servicios	10.458.618	10.418.313	10.744.817	10.022.167	10.632.438	10.554.612	10.156.241	9.927.113
Exportación de bienes	8.787.601	8.739.359	9.125.151	8.605.541	9.102.752	9.028.028	8.722.784	8.391.418
Agropecuario-silvícola-pesca	304.828	803.262	717.629	349.208	344.725	986.154	651.452	370.804
Minería	4.917.641	4.560.169	4.711.743	4.642.501	4.982.873	4.510.932	4.825.168	4.560.584
Cobre	4.548.152	4.211.721	4.361.750	4.267.958	4.579.246	4.154.330	4.446.715	4.179.831
Resto	374.999	353.146	355.808	377.431	406.571	360.615	382.665	385.362
Industria	3.570.762	3.401.438	3.757.714	3.694.243	3.849.277	3.495.073	3.254.149	3.551.814
Exportación de servicios	1.653.293	1.662.511	1.591.739	1.381.352	1.494.891	1.490.162	1.393.012	1.516.616
Importación de bienes y servicios	12.216.073	10.902.430	11.028.835	11.202.213	11.737.350	10.639.775	10.432.754	11.545.326
Importación de bienes	10.753.159	9.516.961	9.636.016	10.011.757	10.437.343	9.352.839	9.117.821	10.195.068
Agropecuario-silvícola-pesca	192.139	166.552	111.067	199.349	212.215	189.906	120.822	206.040
Minería	1.308.650	1.263.419	1.460.688	1.377.940	1.361.717	1.290.280	1.362.015	1.208.530
Industria	9.142.219	7.988.477	7.978.937	8.337.423	8.754.975	7.783.479	7.554.380	8.658.632
Importación de servicios	1.503.999	1.410.280	1.419.086	1.247.210	1.352.407	1.320.323	1.341.173	1.392.147
PIB	29.909.356	28.478.847	28.933.264	28.557.944	30.454.786	29.178.901	29.489.752	29.184.811
Tasa de inversión en capital fijo	24,6	24,7	24,0	23,1	24,3	23,6	22,8	24,2
Tasa de inversión total	23,1	26,4	22,1	22,5	21,2	25,1	22,3	23,7
Variación de existencias / PIB (5)	0,5	-0,0	-0,2	-0,3	-0,6	-0,7	-0,3	-0,3

CUADRO 2.8**Variación del gasto del producto interno bruto, trimestral, volumen a precios del año anterior encadenado (1)**

(Variación porcentual respecto de igual período del año anterior)

	2013 IV	2014 I	II	III	IV	2015 I	II	III
Demanda interna	1,4	-0,1	-0,9	-1,5	0,0	1,2	2,1	3,6
Consumo total	4,5	4,4	2,3	2,0	1,8	2,4	2,0	2,5
Consumo de hogares e IPSFL (2)	5,1	3,9	2,2	1,9	1,0	1,9	1,5	1,8
Bienes durables	12,5	3,6	-1,5	-3,9	-4,6	-5,1	-0,9	1,2
Bienes no durables	4,4	4,1	1,2	1,6	0,6	2,1	1,3	1,7
Servicios	4,1	3,7	3,6	3,3	2,7	3,1	2,2	2,0
Consumo de Gobierno	1,7	8,2	2,6	2,3	5,5	5,7	4,0	5,9
Formación bruta de capital fijo	-10,9	-4,9	-7,8	-12,1	0,5	-2,1	-3,3	7,1
Construcción y otras obras	2,3	3,0	0,1	-1,6	2,2	-0,1	2,7	4,9
Maquinaria y equipos	-28,2	-19,3	-21,4	-29,6	-3,1	-6,1	-15,5	12,2
Exportación de bienes y servicios	-2,5	4,1	-0,4	-2,6	1,7	1,3	-5,5	-0,9
Exportación de bienes	-2,9	5,0	-1,0	0,1	3,6	3,3	-4,4	-2,5
Agropecuario-silvícola-pesca	11,2	-3,9	-19,2	-5,9	13,1	22,8	-9,2	6,2
Minería	-3,5	12,9	-3,2	-2,9	1,3	-1,1	2,4	-1,8
Cobre	-2,8	13,9	-3,4	-3,2	0,7	-1,4	1,9	-2,1
Resto	-10,8	3,0	-1,1	0,0	8,4	2,1	7,5	2,1
Industria	-1,6	-5,3	7,8	6,9	7,8	2,8	-13,4	-3,9
Exportación de servicios	0,1	-0,8	3,7	-17,7	-9,6	-10,4	-12,5	9,8
Importación de bienes y servicios	-6,3	-4,7	-9,4	-9,8	-3,9	-2,4	-5,4	3,1
Importación de bienes	-7,7	-5,4	-11,2	-9,2	-2,9	-1,7	-5,4	1,8
Agropecuario-silvícola-pesca	-4,4	-6,4	-17,8	5,0	10,4	14,0	8,8	3,4
Minería	-4,1	-9,3	-7,9	1,6	4,1	2,1	-6,8	-12,3
Industria	-8,3	-4,8	-11,4	-11,0	-4,2	-2,6	-5,3	3,9
Importación de servicios	3,7	-0,1	2,8	-14,0	-10,1	-6,4	-5,5	11,6
PIB	2,8	2,7	2,1	1,0	1,8	2,5	1,9	2,2

**CUADRO 2.9****Contribución del gasto del producto interno bruto, trimestral, volumen a precios del año anterior encadenado**

(Contribución porcentual respecto de igual período del año anterior) (1)(2)

	2013 IV	2014 I	II	III	IV	2015 I	II	III
Demanda interna	1,5	-0,2	-0,9	-1,6	0,1	1,2	2,0	3,6
Consumo total	3,6	3,1	1,7	1,5	1,5	1,7	1,5	2,0
Consumo de hogares e IPSFL (3)	3,3	2,4	1,4	1,2	0,7	1,2	1,0	1,2
Bienes durables	0,8	0,2	-0,1	-0,2	-0,4	-0,3	-0,1	0,1
Bienes no durables	1,2	1,1	0,3	0,4	0,2	0,5	0,3	0,5
Servicios	1,3	1,1	1,2	1,1	0,9	0,9	0,7	0,7
Consumo de Gobierno	0,3	0,7	0,4	0,3	0,8	0,6	0,5	0,8
Formación bruta de capital fijo	-2,8	-1,2	-1,9	-2,9	0,1	-0,5	-0,7	1,5
Construcción y otras obras	0,4	0,5	0,0	-0,2	0,3	-0,0	0,4	0,7
Maquinaria y equipos	-3,1	-1,7	-1,9	-2,7	-0,2	-0,4	-1,1	0,8
Variación de existencias	0,6	-2,1	-0,7	-0,2	-1,6	-0,1	1,2	0,1
Exportación de bienes y servicios	-1,0	1,4	-0,2	-0,8	0,5	0,4	-1,9	-0,4
Exportación de bienes	-1,0	1,4	-0,4	0,0	0,9	0,9	-1,3	-0,8
Agropecuario-silvícola-pesca	0,1	-0,1	-0,5	-0,1	0,1	0,9	-0,2	-0,1
Minería	-0,9	2,1	-0,6	-0,5	0,1	-0,2	0,4	-0,3
Cobre	-0,7	2,0	-0,6	-0,5	0,0	-0,2	0,3	-0,3
Resto	-0,2	0,0	-0,0	-0,0	0,1	0,0	0,1	0,0
Industria	-0,2	-0,5	0,8	0,7	0,7	0,2	-1,5	-0,4
Exportación de servicios	0,0	-0,0	0,2	-0,9	-0,4	-0,5	-0,6	0,4
Importación de bienes y servicios	-2,3	-1,5	-3,2	-3,4	-1,3	-0,8	-1,8	1,0
Importación de bienes	-2,4	-1,5	-3,3	-2,8	-0,8	-0,5	-1,5	0,5
Agropecuario-silvícola-pesca	-0,0	-0,0	-0,1	0,0	0,1	0,1	0,0	0,0
Minería	-0,2	-0,3	-0,4	0,1	0,2	0,1	-0,2	-0,4
Industria	-2,3	-1,1	-2,8	-2,9	-1,0	-0,7	-1,3	1,0
Importación de servicios	0,2	-0,0	0,1	-0,6	-0,4	-0,3	-0,2	0,5
PIB	2,8	2,7	2,1	1,0	1,8	2,5	1,9	2,2

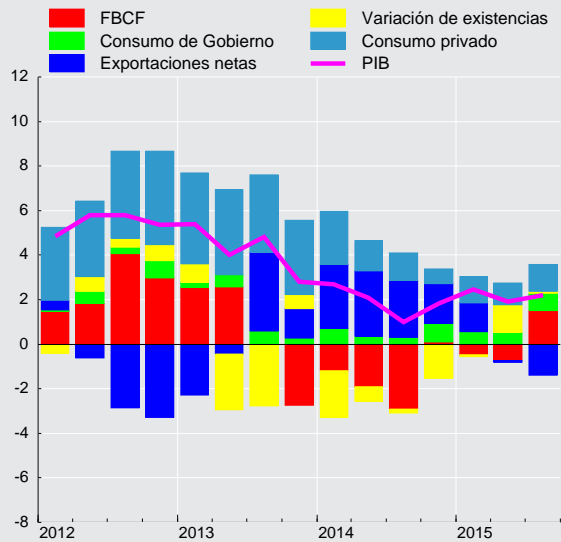
**Contribución trimestral a la variación del PIB
(tasa real anual, puntos porcentuales)**

**CUADRO 2.10****Gasto del producto interno bruto, trimestral, volumen a precios del año anterior encadenado, desestacionalizado**

(Millones de pesos encadenados) (1)(2)(3)(4)

	2013 IV	2014 I	II	III	IV	2015 I	II	III
Demanda interna	30.157.454	29.806.829	29.547.457	29.593.370	30.126.754	30.204.561	30.276.367	30.612.586
Consumo total	22.801.739	22.920.630	22.925.843	23.017.565	23.205.831	23.451.092	23.393.279	23.607.495
Consumo de hogares e IPSFL (5)	19.499.448	19.527.742	19.534.627	19.615.286	19.710.441	19.865.569	19.850.340	19.980.519
Bienes durables	2.422.386	2.375.838	2.310.453	2.301.204	2.303.803	2.259.422	2.296.837	2.329.943
Bienes no durables	8.002.610	8.010.755	7.996.469	8.034.086	8.052.271	8.158.779	8.110.048	8.172.931
Servicios	9.135.228	9.191.871	9.263.764	9.312.441	9.384.280	9.465.959	9.468.902	9.507.361
Consumo de Gobierno	3.341.326	3.423.993	3.422.613	3.434.093	3.519.869	3.603.510	3.564.997	3.642.945
Formación bruta de capital fijo	6.896.638	7.148.644	7.090.667	6.764.443	6.992.816	7.018.017	6.851.498	7.238.250
Construcción y otras obras	4.417.358	4.483.434	4.450.306	4.420.914	4.510.975	4.480.591	4.575.443	4.631.816
Maquinaria y equipos	2.410.253	2.604.780	2.579.685	2.245.726	2.394.210	2.460.283	2.172.436	2.525.376
Exportación de bienes y servicios	10.213.411	10.507.895	10.582.882	10.307.847	10.419.111	10.506.263	10.010.099	10.273.694
Exportación de bienes	8.578.006	8.837.896	8.901.936	8.911.449	8.921.522	8.990.695	8.524.954	8.751.870
Agropecuario-silvícola-pesca	555.619	507.603	550.258	559.725	597.238	631.152	518.029	602.459
Minería	4.585.133	4.872.188	4.624.008	4.754.880	4.646.211	4.812.794	4.746.260	4.674.970
Industria	3.481.272	3.487.755	3.812.147	3.651.885	3.750.885	3.583.045	3.300.624	3.514.313
Exportación de servicios	1.618.575	1.651.123	1.661.840	1.354.177	1.463.354	1.478.700	1.456.272	1.491.822
Importación de bienes y servicios	11.825.084	11.430.586	11.256.413	10.853.171	11.330.657	11.139.867	10.689.152	11.213.957
Importación de bienes	10.354.857	10.056.900	9.868.671	9.654.928	10.021.578	9.863.163	9.379.465	9.856.919
Agropecuario-silvícola-pesca	166.393	167.123	155.630	180.933	185.497	190.113	171.420	184.836
Minería	1.308.650	1.263.419	1.460.688	1.377.940	1.361.717	1.290.280	1.362.015	1.208.530
Industria	8.771.253	8.514.399	8.164.264	8.006.664	8.374.486	8.278.954	7.763.097	8.349.229
Importación de servicios	1.503.999	1.410.280	1.419.086	1.247.210	1.352.407	1.320.323	1.341.173	1.392.147
PIB	28.780.760	29.021.548	28.975.812	29.090.466	29.327.696	29.637.729	29.617.977	29.749.980

CUADRO 2.11**Variación del gasto del producto interno bruto, trimestral, volumen a precios del año anterior encadenado, desestacionalizado**

(Variación porcentual respecto al periodo anterior) (1)

	2013 IV	2014 I	II	III	IV	2015 I	II	III
Demanda interna	0,7	-1,2	-0,9	0,2	1,8	0,3	0,2	1,1
Consumo total	0,9	0,5	0,0	0,4	0,8	1,1	-0,2	0,9
Consumo de hogares e IPSFL (2)	1,2	0,1	0,0	0,4	0,5	0,8	-0,1	0,7
Bienes durables	0,7	-1,9	-2,8	-0,4	0,1	-1,9	1,7	1,4
Bienes no durables	1,2	0,1	-0,2	0,5	0,2	1,3	-0,6	0,8
Servicios	1,4	0,6	0,8	0,5	0,8	0,9	0,0	0,4
Consumo de Gobierno	-0,4	2,5	-0,0	0,3	2,5	2,4	-1,1	2,2
Formación bruta de capital fijo	-10,0	3,7	-0,8	-4,6	3,4	0,4	-2,4	5,6
Construcción y otras obras	-1,7	1,5	-0,7	-0,7	2,0	-0,7	2,1	1,2
Maquinaria y equipos	-24,0	8,1	-1,0	-12,9	6,6	2,8	-11,7	16,2
Exportación de bienes y servicios	-3,6	2,9	0,7	-2,6	1,1	0,8	-4,7	2,6
Exportación de bienes	-3,9	3,0	0,7	0,1	0,1	0,8	-5,2	2,7
Agropecuario-silvícola-pesca	-9,4	-8,6	8,4	1,7	6,7	5,7	-17,9	16,3
Minería	-6,5	6,3	-5,1	2,8	-2,3	3,6	-1,4	-1,5
Industria	2,2	0,2	9,3	-4,2	2,7	-4,5	-7,9	6,5
Exportación de servicios	-1,8	2,0	0,6	-18,5	8,1	1,0	-1,5	2,4
Importación de bienes y servicios	-1,4	-3,3	-1,5	-3,6	4,4	-1,7	-4,0	4,9
Importación de bienes	-2,2	-2,9	-1,9	-2,2	3,8	-1,6	-4,9	5,1
Agropecuario-silvícola-pesca	-1,7	0,4	-6,9	16,3	2,5	2,5	-9,8	7,8
Minería	-3,5	-3,5	15,6	-5,7	-1,2	-5,2	5,6	-11,3
Industria	-2,0	-2,9	-4,1	-1,9	4,6	-1,1	-6,2	7,6
Importación de servicios	3,7	-6,2	0,6	-12,1	8,4	-2,4	1,6	3,8
PIB	-0,1	0,8	-0,2	0,4	0,8	1,1	-0,1	0,4

**CUADRO 2.12**

Contribución del gasto del producto interno bruto, trimestral, volumen a precios del año anterior encadenado, desestacionalizado
(Contribución porcentual respecto al período anterior) (1)(2)

	2013 IV	2014 I	II	III	IV	2015 I	II	III
Demanda interna	0,6	-1,2	-0,9	0,2	1,8	0,3	0,2	1,1
Consumo total	0,7	0,4	0,0	0,3	0,6	0,8	-0,2	0,7
Consumo de hogares e IPSFL (3)	0,8	0,1	0,0	0,3	0,3	0,5	-0,0	0,4
Bienes durables	0,0	-0,1	-0,2	-0,0	0,0	-0,1	0,1	0,1
Bienes no durables	0,3	0,0	-0,0	0,1	0,1	0,3	-0,2	0,2
Servicios	0,4	0,2	0,2	0,2	0,2	0,3	0,0	0,1
Consumo de Gobierno	-0,1	0,3	-0,0	0,0	0,3	0,3	-0,1	0,3
Formación bruta de capital fijo	-2,4	0,8	-0,2	-1,0	0,7	0,1	-0,5	1,2
Construcción y otras obras	-0,3	0,2	-0,1	-0,1	0,3	-0,1	0,3	0,2
Maquinaria y equipos	-2,1	0,6	-0,1	-0,9	0,4	0,2	-0,8	1,0
Variación de existencias	2,3	-2,4	-0,7	0,9	0,4	-0,6	0,9	-0,8
Exportación de bienes y servicios	-1,2	0,9	0,2	-0,8	0,3	0,3	-1,6	0,8
Exportación de bienes	-1,2	0,8	0,2	0,0	0,0	0,2	-1,5	0,7
Agropecuario-silvícola-pesca	-0,2	-0,2	0,1	0,0	0,1	0,2	-0,4	0,3
Minería	-1,2	1,0	-0,8	0,4	-0,4	0,6	-0,2	-0,2
Industria	0,2	0,0	0,9	-0,4	0,3	-0,5	-0,8	0,6
Exportación de servicios	-0,1	0,1	0,0	-0,9	0,3	0,0	-0,1	0,1
Importación de bienes y servicios	-0,5	-1,1	-0,5	-1,1	1,3	-0,5	-1,3	1,5
Importación de bienes	-0,6	-0,8	-0,5	-0,6	1,0	-0,4	-1,3	1,3
Agropecuario-silvícola-pesca	-0,0	0,0	-0,0	0,1	0,0	0,0	-0,0	0,0
Minería	-0,1	-0,1	0,5	-0,2	-0,0	-0,2	0,2	-0,4
Industria	-0,5	-0,7	-0,9	-0,4	1,0	-0,3	-1,5	1,7
Importación de servicios	0,2	-0,3	0,0	-0,5	0,3	-0,1	0,1	0,2
PIB	-0,1	0,8	-0,2	0,4	0,8	1,1	-0,1	0,4

Contribución trimestral a la variación del PIB desestacionalizado (tasa, puntos porcentuales)

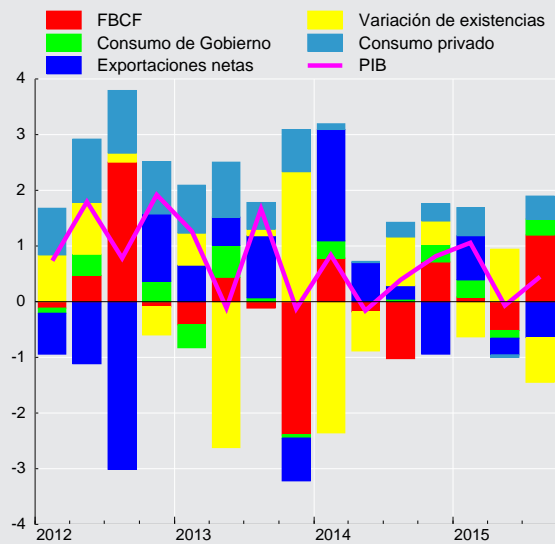

**CUADRO 2.13****Gasto del producto interno bruto, anual, volumen a precios del año anterior encadenado (1)**

(Millones de pesos encadenados) (2)(3)

	2011	2012	2013	2014
Demanda interna	107.731.544	115.608.454	119.836.930	119.082.710
Consumo total	80.581.390	85.135.399	89.781.741	92.069.868
Consumo de hogares e IPSFL (4)	68.319.379	72.465.632	76.713.622	78.388.096
Bienes durables	7.371.632	8.292.844	9.467.049	9.291.298
Bienes no durables	28.422.532	29.864.122	31.520.777	32.093.582
Servicios	32.574.481	34.417.804	35.955.393	37.152.355
Consumo de Gobierno	12.346.166	12.784.203	13.215.797	13.800.568
Formación bruta de capital fijo	26.157.271	29.196.070	29.818.077	27.996.571
Construcción y otras obras	15.413.244	16.751.439	17.698.919	17.865.628
Maquinaria y equipos	10.772.809	12.534.596	12.095.222	9.824.401
Exportación de bienes y servicios	40.143.759	40.189.356	41.544.275	41.817.735
Exportación de bienes	33.117.077	33.712.196	34.928.106	35.572.803
Agropecuario-silvícola-pesca	2.310.558	2.284.191	2.400.347	2.214.824
Minería	17.277.316	17.728.935	18.606.872	18.897.287
Cobre	15.864.602	16.202.704	17.169.582	17.420.675
Resto	1.423.531	1.530.448	1.454.975	1.492.957
Industria	13.843.057	13.962.885	14.101.646	14.702.672
Exportación de servicios	7.110.079	6.416.563	6.542.875	6.130.494
Importación de bienes y servicios	45.267.178	47.429.691	48.247.907	44.870.828
Importación de bienes	39.395.479	42.211.483	42.687.662	39.602.077
Agropecuario-silvícola-pesca	633.495	707.040	695.068	689.183
Minería	5.595.849	5.173.830	5.644.423	5.463.764
Industria	32.752.270	35.892.342	35.900.465	33.059.813
Importación de servicios	5.976.287	5.428.875	5.746.623	5.428.983
PIB	103.954.673	109.627.615	114.260.687	116.424.841
Tasa de inversión en capital fijo	25,2	26,6	26,1	24,0
Tasa de inversión total	26,1	27,8	26,2	23,0
Variación de existencias / PIB (5)	1,3	1,6	0,5	-0,6

CUADRO 2.14**Variación del gasto del producto interno bruto, anual, volumen a precios del año anterior encadenado (1)**

(Variación porcentual respecto de igual período del año anterior)

	2011	2012	2013	2014
Demanda interna	9,4	7,3	3,7	-0,6
Consumo total	7,8	5,7	5,5	2,5
Consumo de hogares e IPSFL (2)	8,9	6,1	5,9	2,2
Bienes durables	21,3	12,5	14,2	-1,9
Bienes no durables	7,7	5,1	5,5	1,8
Servicios	7,5	5,7	4,5	3,3
Consumo de Gobierno	2,5	3,5	3,4	4,4
Formación bruta de capital fijo	15,0	11,6	2,1	-6,1
Construcción y otras obras	9,8	8,7	5,7	0,9
Maquinaria y equipos	23,8	16,4	-3,5	-18,8
Exportación de bienes y servicios	5,5	0,1	3,4	0,7
Exportación de bienes	4,1	1,8	3,6	1,8
Agropecuario-silvícola-pesca	12,3	-1,1	5,1	-7,7
Minería	-1,5	2,6	5,0	1,6
Cobre	-2,0	2,1	6,0	1,5
Resto	5,2	7,5	-4,9	2,6
Industria	13,8	0,9	1,0	4,3
Exportación de servicios	13,7	-9,8	2,0	-6,3
Importación de bienes y servicios	16,0	4,8	1,7	-7,0
Importación de bienes	15,6	7,1	1,1	-7,2
Agropecuario-silvícola-pesca	25,8	11,6	-1,7	-0,8
Minería	17,4	-7,5	9,1	-3,2
Industria	15,2	9,6	0,0	-7,9
Importación de servicios	17,9	-9,2	5,9	-5,5
PIB	5,8	5,5	4,2	1,9

**CUADRO 2.15****Contribución del gasto del producto interno bruto, anual, volumen a precios del año anterior encadenado**

(Contribución porcentual respecto de igual periodo del año anterior) (1)(2)

	2011	2012	2013	2014
Demanda interna	8,8	7,1	3,7	-0,6
Consumo total	5,5	4,1	4,1	1,9
Consumo de hogares e IPSFL (3)	5,2	3,7	3,7	1,4
Bienes durables	1,2	0,7	0,9	-0,1
Bienes no durables	1,9	1,3	1,4	0,5
Servicios	2,2	1,7	1,4	1,0
Consumo de Gobierno	0,3	0,4	0,4	0,6
Formación bruta de capital fijo	3,1	2,6	0,5	-1,5
Construcción y otras obras	1,3	1,2	0,8	0,1
Maquinaria y equipos	1,8	1,4	-0,3	-1,6
Variación de existencias	0,1	0,4	-0,9	-1,1
Exportación de bienes y servicios	2,1	0,0	1,2	0,2
Exportación de bienes	1,4	0,6	1,1	0,5
Agropecuario-silvícola-pesca	0,2	-0,0	0,1	-0,2
Minería	-0,3	0,5	0,9	0,2
Cobre	-0,4	0,4	0,9	0,2
Resto	0,1	0,1	-0,1	0,0
Industria	1,4	0,1	0,1	0,4
Exportación de servicios	0,7	-0,5	0,1	-0,3
Importación de bienes y servicios	5,1	1,7	0,6	-2,3
Importación de bienes	4,2	2,1	0,3	-2,1
Agropecuario-silvícola-pesca	0,1	0,1	-0,0	-0,0
Minería	0,6	-0,3	0,3	-0,1
Industria	3,6	2,4	0,0	-2,0
Importación de servicios	0,8	-0,5	0,3	-0,2
PIB	5,8	5,5	4,2	1,9

**CUADRO 2.16****Producto interno bruto por clase de actividad económica, trimestral, precios corrientes (1)**

(Millones de pesos)

	2013 IV	2014 I	II	III	IV	2015 I	II	III
Agropecuario-silvícola	786.247	1.599.608	958.207	534.044	917.982	1.812.778	1.078.841	597.300
Pesca	153.604	154.781	143.246	114.551	62.682	107.122	95.089	126.137
Minería	4.379.071	3.992.351	3.908.824	4.097.946	4.514.675	3.772.822	3.242.847	3.418.586
Minería del cobre	3.881.742	3.544.217	3.480.870	3.633.494	4.048.646	3.375.055	2.885.070	3.026.997
Otras actividades mineras	497.329	448.134	427.954	464.452	466.029	397.767	357.777	391.589
Industria manufacturera	3.871.464	3.883.087	4.095.059	4.163.157	4.473.296	4.346.965	4.513.458	4.665.825
Alimentos	958.411	1.184.724	1.101.082	1.199.555	1.263.214	1.346.788	1.164.805	1.254.127
Bebidas y tabaco	567.002	589.182	555.702	579.587	615.392	683.105	680.810	703.583
Textil, prendas de vestir, cuero y calzado	92.217	76.383	80.448	81.739	77.942	65.169	68.153	68.168
Maderas y muebles	200.902	202.184	195.255	223.793	251.738	242.436	218.455	239.895
Celulosa, papel e imprentas	386.129	389.581	431.636	439.981	452.045	433.893	470.658	554.056
Refinación de petróleo	300.183	306.807	350.718	344.110	365.663	358.896	434.321	418.268
Química, caucho y plástico	566.136	461.542	493.789	498.064	581.608	482.106	553.897	534.699
Minerales no metálicos y metálica básica	141.147	168.470	222.646	172.167	146.417	172.076	215.016	177.283
Productos met., maq. y eq. y otros n.c.p.	659.337	504.214	663.783	624.161	719.278	562.497	707.342	715.747
Electricidad, gas y agua	918.892	803.768	792.608	868.585	973.728	961.594	1.002.012	1.098.020
Construcción	2.690.079	2.611.069	2.621.154	2.591.535	2.862.089	2.700.382	2.782.095	2.751.028
Comercio	3.062.535	2.745.453	2.937.978	2.881.067	3.155.183	2.826.723	3.054.181	2.984.793
Restaurantes y hoteles	641.223	614.278	616.578	651.394	697.542	678.675	666.139	684.111
Transporte	1.594.254	1.504.446	1.451.467	1.485.529	1.784.200	1.859.288	1.815.354	1.747.854
Comunicaciones	693.705	660.911	659.510	651.058	688.456	659.129	677.278	684.451
Servicios financieros	1.795.530	1.859.517	1.849.074	1.859.272	1.970.159	2.009.485	2.074.983	2.139.230
Servicios empresariales	5.088.651	5.086.565	5.064.060	4.934.383	5.434.712	5.520.045	5.538.682	5.356.830
Servicios de vivienda	1.807.809	1.841.086	1.870.336	1.906.289	1.964.387	1.981.814	2.012.108	2.060.434
Servicios personales (2)	4.290.937	3.799.747	4.290.011	4.432.813	4.641.036	4.153.340	4.798.610	4.849.010
Administración pública	1.557.222	1.661.576	1.660.892	1.702.072	1.718.694	1.814.187	1.834.225	1.887.798
PIB a costo de factores	33.331.221	32.818.244	32.919.003	32.873.694	35.858.820	35.204.350	35.185.904	35.051.409
Impuesto al valor agregado	3.068.964	2.806.373	2.866.610	2.973.715	3.354.440	3.046.609	3.080.215	3.254.416
Derechos de importación	168.517	188.510	156.576	166.573	202.368	187.346	148.570	175.574
PIB	36.568.702	35.813.127	35.942.189	36.013.981	39.415.628	38.438.305	38.414.689	38.481.399

CUADRO 2.17**Producto interno bruto por clase de actividad económica, anual, precios corrientes (1)**

(Millones de pesos)

	2011	2012	2013	2014
Agropecuario-silvícola	3.357.540	3.330.408	3.628.642	4.009.841
Pesca	631.406	459.713	422.055	475.260
Minería	18.070.636	16.502.538	15.429.626	16.513.795
Minería del cobre	16.113.918	14.621.643	13.553.776	14.707.227
Otras actividades mineras	1.956.718	1.880.894	1.875.850	1.806.568
Industria manufacturera	13.295.316	13.940.298	14.774.704	16.614.599
Alimentos	3.109.379	3.282.881	3.660.109	4.748.574
Bebidas y tabaco	1.867.223	2.080.560	2.212.296	2.339.862
Textil, prendas de vestir, cuero y calzado	340.929	355.716	359.712	316.512
Maderas y muebles	555.626	577.433	674.477	872.970
Celulosa, papel e imprentas	1.612.387	1.329.284	1.436.051	1.713.243
Refinación de petróleo	859.624	937.511	1.160.611	1.367.298
Química, caucho y plástico	1.855.719	2.076.538	2.049.624	2.035.003
Minerales no metálicos y metálica básica	869.715	785.522	705.249	709.700
Productos met., maq. y eq. y otros n.c.p.	2.224.716	2.514.851	2.516.576	2.511.436
Electricidad, gas y agua	3.365.933	3.180.881	3.343.457	3.438.689
Construcción	8.370.433	9.598.611	10.432.939	10.685.846
Comercio	9.666.245	10.618.480	11.425.027	11.719.680
Restaurantes y hoteles	1.811.673	2.121.415	2.371.518	2.579.793
Transporte	4.679.459	5.367.231	5.722.876	6.225.642
Comunicaciones	2.380.963	2.436.134	2.576.168	2.659.935
Servicios financieros	6.072.856	6.716.952	7.101.259	7.538.021
Servicios empresariales	15.451.677	17.352.440	19.037.919	20.519.720
Servicios de vivienda	5.872.699	6.432.796	7.007.488	7.582.097
Servicios personales (2)	13.109.764	14.293.316	15.852.432	17.163.608
Administración pública	5.184.059	5.617.380	6.185.159	6.743.234
PIB a costo de factores	111.320.661	117.968.593	125.311.269	134.469.761
Impuesto al valor agregado	9.347.631	10.360.644	11.041.649	12.001.138
Derechos de importación	651.170	698.316	676.066	714.026
PIB	121.319.462	129.027.553	137.028.983	147.184.925

**CUADRO 2.19****Producto interno bruto por clase de actividad económica, trimestral, volumen a precios del año anterior encadenado (1)**

(Millones de pesos encadenados) (2)(3)

	2013 IV	2014 I	II	III	IV	2015 I	II	III
Agropecuario-silvícola	573.926	1.167.113	628.084	401.575	602.255	1.256.680	653.214	404.865
Pesca	90.042	123.370	167.586	123.848	93.146	111.280	146.595	118.556
Minería	3.681.902	3.366.231	3.475.542	3.451.314	3.667.288	3.476.121	3.503.799	3.347.941
Minería del cobre	3.340.063	3.049.907	3.139.735	3.074.189	3.272.799	3.133.779	3.155.303	2.988.593
Otras actividades mineras	352.512	326.190	344.002	375.828	394.459	347.294	353.266	362.205
Industria manufacturera	2.930.498	2.957.145	2.867.424	2.833.271	2.927.179	2.952.903	2.873.876	2.906.818
Alimentos	626.968	710.604	623.599	594.069	637.685	686.928	618.495	603.768
Bebidas y tabaco	425.232	404.835	370.048	373.014	406.506	413.635	402.651	408.451
Textil, prendas de vestir, cuero y calzado	133.604	105.433	115.417	108.034	116.693	91.882	102.570	93.994
Maderas y muebles	137.400	130.642	139.552	142.928	150.782	138.875	143.398	143.766
Celulosa, papel e imprentas	380.162	386.744	373.617	395.628	370.890	383.665	371.346	403.770
Refinación de petróleo	141.891	169.268	161.616	166.909	134.388	155.299	163.626	170.281
Química, caucho y plástico	419.955	375.111	405.381	399.459	422.505	386.186	425.876	421.226
Minerales no metálicos y metálica básica	234.043	219.944	246.956	235.069	236.489	220.662	230.970	228.421
Productos metálicos, maq. y eq. y otros	418.382	403.244	410.400	398.887	431.186	416.958	386.106	404.658
Electricidad, gas y agua	1.127.234	990.074	1.051.351	1.067.776	1.191.234	1.015.589	1.063.163	1.132.204
Construcción	2.013.510	2.034.685	1.990.335	1.920.657	2.077.496	2.035.789	2.044.959	1.993.572
Comercio	3.051.969	2.570.245	2.747.625	2.738.948	3.074.115	2.578.678	2.773.900	2.771.685
Restaurantes y hoteles	406.168	383.981	384.890	395.033	409.892	393.547	381.135	376.838
Transporte	1.414.278	1.370.791	1.339.194	1.322.939	1.457.587	1.404.179	1.349.695	1.354.273
Comunicaciones	710.446	698.219	717.468	713.297	751.406	747.317	772.896	764.643
Servicios financieros	1.827.501	1.772.451	1.799.303	1.815.026	1.894.186	1.826.705	1.888.576	1.928.327
Servicios empresariales	3.745.031	3.644.201	3.611.433	3.481.330	3.779.122	3.708.799	3.692.851	3.587.718
Servicios de vivienda	1.296.143	1.301.983	1.307.871	1.313.728	1.319.553	1.325.193	1.329.008	1.335.696
Servicios personales (4)	3.292.584	2.491.958	3.311.558	3.396.646	3.421.209	2.610.593	3.404.094	3.494.992
Administración pública	1.122.470	1.168.860	1.149.081	1.176.777	1.182.781	1.213.811	1.198.127	1.231.483
PIB a costo de factores	27.055.819	25.909.763	26.360.969	25.944.680	27.578.635	26.566.527	26.872.349	26.502.365
Impuesto al valor agregado	2.721.503	2.411.288	2.443.957	2.475.931	2.739.940	2.442.261	2.477.312	2.541.710
Derecho de importación	157.914	172.168	136.615	153.552	161.236	183.737	150.984	157.988
PIB	29.909.356	28.478.847	28.933.264	28.557.944	30.454.786	29.178.901	29.489.752	29.184.811

CUADRO 2.20**Variación del PIB por clase de actividad económica, trimestral, volumen a precios del año anterior encadenado (1)**

(Variación porcentual respecto de igual período del año anterior)

	2013 IV	2014 I	II	III	IV	2015 I	II	III
Agropecuario-silvícola	2,0	2,9	-5,6	-3,4	4,9	7,7	4,0	0,8
Pesca	-16,4	21,8	34,0	10,7	3,4	-9,8	-12,5	-4,3
Minería	2,6	1,2	4,8	-0,0	-0,4	3,3	0,8	-3,0
Minería del cobre	3,0	1,5	5,0	-1,6	-2,0	2,8	0,5	-2,8
Otras actividades mineras	-0,4	-1,3	3,7	11,5	11,9	6,5	2,7	-3,6
Industria manufacturera	-0,9	0,2	-0,7	-0,7	-0,1	-0,1	0,2	2,6
Alimentos	0,2	3,0	2,2	6,8	1,7	-3,3	-0,8	1,6
Bebidas y tabaco	-2,6	-4,9	-7,1	-6,4	-4,4	2,2	8,8	9,5
Textil, prendas de vestir, cuero y calzado	-4,9	-11,7	-15,3	-10,4	-12,7	-12,9	-11,1	-13,0
Maderas y muebles	3,5	6,2	2,9	5,3	9,7	6,3	2,8	0,6
Celulosa, papel e imprentas	-2,6	4,0	-3,9	-3,9	-2,4	-0,8	-0,6	2,1
Refinación de petróleo	-5,0	11,1	8,7	2,1	-5,3	-8,3	1,2	2,0
Química, caucho y plástico	1,3	1,0	5,4	-2,0	0,6	3,0	5,1	5,4
Minerales no metálicos y metálica básica	-1,1	-8,0	-5,5	-4,3	1,0	0,3	-6,5	-2,8
Productos metálicos, maq y eq. y otros	-1,0	-5,9	-3,3	-3,0	3,1	3,4	-5,9	1,4
Electricidad, gas y agua	10,2	1,3	9,4	3,4	5,7	2,6	1,1	6,0
Construcción	0,8	3,1	1,1	-1,4	3,2	0,1	2,7	3,8
Comercio	4,7	2,2	-0,4	-0,2	0,7	0,3	1,0	1,2
Restaurantes y hoteles	0,6	1,0	0,3	0,9	0,9	2,5	-1,0	-4,6
Transporte	0,3	3,4	1,5	1,3	3,1	2,4	0,8	2,4
Comunicaciones	8,1	7,6	7,5	5,7	5,8	7,0	7,7	7,2
Servicios financieros	3,7	3,9	2,2	2,2	3,6	3,1	5,0	6,2
Servicios empresariales	3,5	3,4	2,1	1,2	0,9	1,8	2,3	3,1
Servicios de vivienda	1,5	1,6	1,7	1,8	1,8	1,8	1,6	1,7
Servicios personales (2)	4,8	3,4	3,7	4,6	3,9	4,8	2,8	2,9
Administración pública	3,8	3,3	3,0	2,7	5,4	3,8	4,3	4,6
PIB a costo de factores	2,7	2,6	2,3	1,2	1,9	2,5	1,9	2,1
Impuesto al valor agregado	3,6	3,8	0,7	-0,2	0,7	1,3	1,4	2,7
Derecho de importación	-2,6	-2,4	-10,3	-11,7	2,1	6,7	10,5	2,9
PIB	2,8	2,7	2,1	1,0	1,8	2,5	1,9	2,2

**CUADRO 2.21****Contribución al PIB por clase de actividad económica, trimestral, volumen a precios del año anterior encadenado**

(Contribución porcentual respecto de igual período del año anterior) (1)(2)

	2013 IV	2014 I	II	III	IV	2015 I	II	III
Agropecuario-silvícola	0,0	0,2	-0,1	-0,1	0,1	0,4	0,1	-0,0
Pesca	-0,0	0,1	0,1	0,0	0,0	-0,0	-0,1	-0,0
Minería	0,2	0,2	0,6	-0,0	-0,2	0,4	0,1	-0,3
Minería del cobre	0,2	0,2	0,5	-0,2	-0,3	0,3	0,1	-0,3
Otras actividades mineras	-0,0	-0,0	0,1	0,2	0,2	0,1	0,0	-0,1
Industria Manufacturera	-0,1	0,0	-0,1	-0,1	-0,0	-0,0	0,0	0,3
Alimentos	0,0	0,1	0,1	0,1	0,0	-0,1	-0,0	0,0
Bebidas y tabaco	-0,0	-0,1	-0,1	-0,1	-0,1	0,0	0,1	0,1
Textil, prendas de vestir, cuero y calzado	-0,0	-0,0	-0,0	-0,0	-0,0	-0,0	-0,0	-0,0
Maderas y muebles	0,0	0,0	0,0	0,0	0,0	0,0	0,0	0,0
Celulosa, papel e imprentas	-0,0	0,0	-0,0	-0,0	-0,0	-0,0	-0,0	0,0
Refinación de petróleo	-0,0	0,1	0,1	0,0	-0,0	-0,1	0,0	0,0
Química, caucho y plástico	0,0	0,0	0,1	-0,0	0,0	0,0	0,1	0,1
Minerales no metálicos y metálica básica	-0,0	-0,0	-0,0	-0,0	0,0	0,0	-0,0	-0,0
Productos metálicos, maq. y equipos y otros	-0,0	-0,1	-0,1	-0,1	0,1	0,1	-0,1	0,0
Electricidad, gas y agua	0,2	0,0	0,2	0,1	0,1	0,1	0,0	0,1
Construcción	0,1	0,2	0,1	-0,1	0,2	-0,0	0,2	0,3
Comercio	0,4	0,2	-0,0	-0,0	0,1	0,0	0,1	0,1
Restaurantes y hoteles	0,0	0,0	0,0	0,0	0,0	0,0	-0,0	-0,1
Transporte	0,0	0,1	0,1	0,1	0,1	0,1	0,0	0,1
Comunicaciones	0,1	0,1	0,1	0,1	0,1	0,1	0,1	0,1
Servicios financieros	0,2	0,2	0,1	0,1	0,2	0,2	0,3	0,3
Servicios empresariales	0,5	0,5	0,3	0,1	0,2	0,3	0,3	0,4
Servicios de vivienda	0,1	0,1	0,1	0,1	0,1	0,1	0,1	0,1
Servicios personales (3)	0,6	0,2	0,5	0,6	0,5	0,5	0,3	0,4
Administración Pública	0,2	0,2	0,1	0,1	0,2	0,2	0,2	0,2
PIB a costo de factores	2,5	2,4	2,1	1,1	1,8	2,3	1,8	2,0
Impuesto al valor agregado	0,3	0,3	0,1	-0,0	0,0	0,1	0,1	0,2
Derecho de importación	-0,0	-0,0	-0,0	-0,1	0,0	0,0	0,0	0,0
PIB	2,8	2,7	2,1	1,0	1,8	2,5	1,9	2,2

**CUADRO 2.22****PIB por clase de actividad económica, trimestral, volumen a precios del año anterior encadenado, desestacionalizado**

(Millones de pesos encadenados) (1)(2)(3)(4)

	2013 IV	2014 I	II	III	IV	2015 I	II	III
Agropecuario-silvícola	693.500	687.788	679.942	703.301	728.329	727.228	729.079	732.158
Pesca	112.416	115.847	136.484	122.628	115.876	114.702	117.078	117.761
Minería	3.463.530	3.543.316	3.477.168	3.502.933	3.449.253	3.649.456	3.508.236	3.400.360
Minería del cobre	3.136.158	3.221.635	3.128.201	3.131.687	3.071.587	3.298.369	3.148.377	3.045.298
Otras actividades mineras	337.029	334.753	354.602	372.667	376.450	357.296	364.386	359.045
Industria Manufacturera	2.876.454	2.899.522	2.902.414	2.915.764	2.872.423	2.894.902	2.924.746	2.981.042
Alimentos	624.885	648.047	640.895	648.230	633.883	628.128	640.668	656.041
Bebidas y tabaco	411.538	395.730	383.846	381.452	393.479	406.070	418.314	416.662
Textil, prendas de vestir y cuero	123.941	115.493	113.096	110.003	108.050	100.443	101.204	94.826
Maderas y muebles	134.149	136.149	138.194	142.088	146.931	144.955	143.474	141.793
Celulosa, papel e imprentas	380.162	386.744	373.617	395.628	370.890	383.665	371.346	403.770
Refinación de petróleo	141.891	169.268	161.616	166.909	134.388	155.299	163.626	170.281
Química, caucho y plástico	402.631	393.908	406.189	398.385	405.417	406.489	427.578	415.516
Minerales no metálicos y metálica básica	230.105	225.794	242.750	236.732	233.581	227.185	226.803	228.705
Productos metálicos, maq., eq. y resto	412.355	395.842	414.539	408.232	423.872	411.343	393.178	409.552
Electricidad, gas y agua	1.046.571	1.040.501	1.087.294	1.063.266	1.109.628	1.070.511	1.097.578	1.126.000
Construcción	1.973.854	2.022.398	1.996.538	1.966.243	2.036.586	2.026.106	2.050.809	2.037.877
Comercio	2.795.203	2.785.845	2.760.140	2.789.009	2.804.936	2.795.762	2.800.314	2.808.014
Restaurantes y hoteles	387.937	391.651	393.024	397.487	392.297	400.794	388.875	379.245
Transporte	1.339.527	1.376.817	1.372.095	1.363.420	1.381.358	1.408.044	1.386.902	1.392.596
Comunicaciones	697.043	703.980	713.578	725.426	737.792	753.150	769.704	777.115
Servicios financieros	1.797.777	1.795.908	1.797.416	1.822.858	1.862.638	1.852.108	1.886.852	1.936.355
Servicios empresariales	3.615.806	3.627.087	3.625.318	3.616.640	3.647.502	3.685.972	3.709.763	3.733.743
Servicios de vivienda	1.296.143	1.301.983	1.307.871	1.313.728	1.319.553	1.325.193	1.329.008	1.335.696
Servicios personales (5)	3.085.920	3.093.719	3.138.411	3.178.506	3.199.835	3.225.189	3.232.627	3.273.721
Administración pública	1.137.452	1.154.499	1.156.616	1.168.353	1.198.495	1.198.990	1.205.896	1.222.680
PIB a costo de factores	26.123.249	26.346.606	26.339.839	26.449.014	26.646.894	26.921.815	26.927.253	27.040.680
Impuesto al valor agregado	2.511.987	2.526.481	2.511.300	2.505.508	2.529.807	2.556.305	2.550.302	2.572.765
Derechos de Importación	165.021	167.858	138.711	150.468	168.524	177.590	155.990	152.445
PIB	28.780.760	29.021.548	28.975.812	29.090.466	29.327.696	29.637.729	29.617.977	29.749.980

CUADRO 2.23**Variación del PIB por clase de actividad económica, trimestral, volumen a precios del año anterior encadenado, desestacionalizado**

(Variación porcentual respecto al período anterior) (1)

	2013 IV	2014 I	II	III	IV	2015 I	II	III
Agropecuario-silvícola	-2,4	-0,8	-1,1	3,4	3,6	-0,2	0,3	0,4
Pesca	1,6	3,1	17,8	-10,2	-5,5	-1,0	2,1	0,6
Minería	-1,1	2,3	-1,9	0,7	-1,5	5,8	-3,9	-3,1
Minería del cobre	-1,3	2,7	-2,9	0,1	-1,9	7,4	-4,5	-3,3
Otras actividades mineras	0,9	-0,7	5,9	5,1	1,0	-5,1	2,0	-1,5
Industria Manufacturera	-2,3	0,8	0,1	0,5	-1,5	0,8	1,0	1,9
Alimentos	1,6	3,7	-1,1	1,1	-2,2	-0,9	2,0	2,4
Bebidas y tabaco	1,6	-3,8	-3,0	-0,6	3,2	3,2	3,0	-0,4
Textil, prendas de vestir y cuero	0,4	-6,8	-2,1	-2,7	-1,8	-7,0	0,8	-6,3
Maderas y muebles	-1,3	1,5	1,5	2,8	3,4	-1,3	-1,0	-1,2
Celulosa, papel e imprentas	-7,7	1,7	-3,4	5,9	-6,3	3,4	-3,2	8,7
Refinación de petróleo	-13,2	19,3	-4,5	3,3	-19,5	15,6	5,4	4,1
Química, caucho y plástico	-1,2	-2,2	3,1	-1,9	1,8	0,3	5,2	-2,8
Minerales no metálicos y metálica básica	-7,2	-1,9	7,5	-2,5	-1,3	-2,7	-0,2	0,8
Productos metálicos, maq., eq. y resto	-3,1	-4,0	4,7	-1,5	3,8	-3,0	-4,4	4,2
Electricidad, gas y agua	1,4	-0,6	4,5	-2,2	4,4	-3,5	2,5	2,6
Construcción	-1,0	2,5	-1,3	-1,5	3,6	-0,5	1,2	-0,6
Comercio	-0,2	-0,3	-0,9	1,0	0,6	-0,3	0,2	0,3
Restaurantes y hoteles	-1,5	1,0	0,4	1,1	-1,3	2,2	-3,0	-2,5
Transporte	-0,6	2,8	-0,3	-0,6	1,3	1,9	-1,5	0,4
Comunicaciones	1,4	1,0	1,4	1,7	1,7	2,1	2,2	1,0
Servicios financieros	0,7	-0,1	0,1	1,4	2,2	-0,6	1,9	2,6
Servicios empresariales	1,4	0,3	-0,0	-0,2	0,9	1,1	0,6	0,6
Servicios de vivienda	0,4	0,5	0,5	0,4	0,4	0,4	0,3	0,5
Servicios personales (2)	1,6	0,3	1,4	1,3	0,7	0,8	0,2	1,3
Administración pública	-0,0	1,5	0,2	1,0	2,6	0,0	0,6	1,4
PIB a costo de factores	-0,1	0,9	-0,0	0,4	0,7	1,0	0,0	0,4
Impuesto al valor agregado	-0,1	0,6	-0,6	-0,2	1,0	1,0	-0,2	0,9
Derechos de Importación	-3,9	1,7	-17,4	8,5	12,0	5,4	-12,2	-2,3
Producto Interno Bruto	-0,1	0,8	-0,2	0,4	0,8	1,1	-0,1	0,4

**CUADRO 2.24****Contribución al PIB por clase de actividad económica, trimestral, volumen a precios del año anterior encadenado, desestacionalizado**

(Contribución porcentual respecto al período anterior) (1)/(2)

	2013 IV	2014 I	II	III	IV	2015 I	II	III
Agropecuario-silvícola	-0,1	-0,0	-0,0	0,1	0,1	0,0	0,0	0,0
Pesca	0,0	0,0	0,1	-0,0	-0,0	-0,0	0,0	0,0
Minería	-0,1	0,2	-0,2	0,1	-0,2	0,6	-0,4	-0,3
Minería del cobre	-0,2	0,3	-0,3	0,0	-0,2	0,7	-0,5	-0,3
Otras actividades mineras	0,0	-0,0	0,1	0,1	0,0	-0,1	0,0	-0,0
Industria Manufacturera	-0,2	0,1	0,0	0,0	-0,2	0,1	0,1	0,2
Alimentos	0,0	0,1	-0,0	0,0	-0,1	-0,0	0,1	0,1
Bebidas y tabaco	0,0	-0,1	-0,0	-0,0	0,0	0,1	0,0	-0,0
Textil, prendas de vestir y cuero	0,0	-0,0	-0,0	-0,0	-0,0	-0,0	0,0	-0,0
Maderas y muebles	-0,0	0,0	0,0	0,0	0,0	-0,0	-0,0	-0,0
Celulosa, papel e imprentas	-0,1	0,0	-0,0	0,1	-0,1	0,0	-0,0	0,1
Refinación de petróleo	-0,1	0,1	-0,0	0,0	-0,2	0,1	0,0	0,0
Química, caucho y plástico	-0,0	-0,0	0,0	-0,0	0,0	0,0	0,1	-0,0
Minerales no metálicos y metálica básica	-0,0	-0,0	0,0	-0,0	-0,0	-0,0	-0,0	0,0
Productos metálicos, maq., eq. y resto	-0,1	-0,1	0,1	-0,0	0,1	-0,1	-0,1	0,1
Electricidad, gas y agua	0,0	-0,0	0,1	-0,1	0,1	-0,1	0,1	0,1
Construcción	-0,1	0,2	-0,1	-0,1	0,3	-0,0	0,1	-0,0
Comercio	-0,0	-0,0	-0,1	0,1	0,0	-0,0	0,0	0,0
Restaurantes y hoteles	-0,0	0,0	0,0	0,0	-0,0	0,0	-0,1	-0,0
Transporte	-0,0	0,1	-0,0	-0,0	0,1	0,1	-0,1	0,0
Comunicaciones	0,0	0,0	0,0	0,0	0,0	0,0	0,0	0,0
Servicios financieros	0,0	-0,0	0,0	0,1	0,1	-0,0	0,1	0,1
Servicios empresariales	0,2	0,1	-0,0	-0,0	0,1	0,1	0,1	0,1
Servicios de vivienda	0,0	0,0	0,0	0,0	0,0	0,0	0,0	0,0
Servicios personales (3)	0,2	0,0	0,2	0,2	0,1	0,1	0,0	0,1
Administración pública	-0,0	0,1	0,0	0,0	0,1	0,0	0,0	0,1
Impuesto al valor agregado	-0,0	0,0	-0,0	-0,0	0,1	0,1	-0,0	0,1
Derechos de Importación	-0,0	0,0	-0,1	0,0	0,1	0,0	-0,1	-0,0
PIB	-0,1	0,8	-0,2	0,4	0,8	1,1	-0,1	0,4

**CUADRO 2.25****Producto interno bruto por clase de actividad económica, anual, volumen a precios del año anterior encadenado (1)**

(Millones de pesos encadenados) (2)(3)

	2011	2012	2013	2014
Agropecuario-silvícola	2.876.570	2.716.149	2.788.952	2.799.027
Pesca	420.654	509.859	428.263	507.950
Minería	12.535.539	13.010.966	13.775.504	13.960.375
Minería del cobre	11.268.249	11.703.190	12.459.457	12.536.630
Otras actividades mineras	1.292.278	1.334.134	1.351.758	1.440.478
Industria manufacturera	11.100.605	11.500.821	11.621.725	11.585.018
Alimentos	2.349.946	2.434.359	2.483.438	2.565.956
Bebidas y tabaco	1.533.874	1.670.382	1.647.408	1.554.403
Textil, prendas de vestir, cuero y calzado	449.478	495.637	509.864	445.577
Maderas y muebles	512.083	509.700	531.659	563.904
Celulosa, papel e imprentas	1.491.641	1.541.771	1.552.846	1.526.878
Refinación de petróleo	543.378	563.566	606.584	632.181
Química, caucho y plástico	1.566.775	1.594.311	1.583.624	1.602.457
Minerales no metálicos y metálica básica	1.037.252	990.197	980.108	938.458
Productos metálicos, maq. y eq. y otros	1.608.038	1.672.920	1.682.701	1.643.717
Electricidad, gas y agua	3.443.073	3.732.843	4.097.725	4.300.435
Construcción	7.094.649	7.605.364	7.902.125	8.023.173
Comercio	9.718.326	10.372.220	11.071.513	11.130.933
Restaurantes y hoteles	1.418.527	1.515.292	1.561.728	1.573.795
Transporte	4.641.847	5.152.642	5.365.686	5.490.512
Comunicaciones	2.333.638	2.507.987	2.701.340	2.880.390
Servicios financieros	5.967.853	6.663.737	7.070.161	7.280.966
Servicios empresariales	13.268.086	13.883.987	14.246.197	14.516.086
Servicios de vivienda	4.922.844	5.064.129	5.153.815	5.243.135
Servicios personales (4)	10.998.735	11.579.693	12.144.289	12.621.370
Administración pública	4.199.103	4.348.286	4.515.306	4.677.500
PIB a costo de factores	94.550.401	99.590.923	103.725.061	105.794.047
Impuesto al valor agregado	8.836.729	9.416.900	9.950.682	10.071.116
Derecho de importación	622.438	691.546	660.505	623.572
PIB	103.954.673	109.627.615	114.260.687	116.424.841

CUADRO 2.26**Variación del PIB por clase de actividad económica, anual, volumen a precios del año anterior encadenado (1)**

(Variación porcentual respecto de igual período del año anterior)

	2011	2012	2013	2014
Agropecuario-silvícola	10,5	-5,6	2,7	0,4
Pesca	21,3	21,2	-16,0	18,6
Minería	-5,2	3,8	5,9	1,3
Minería del cobre	-6,2	3,9	6,5	0,6
Otras actividades mineras	6,6	3,2	1,3	6,6
Industria manufacturera	7,6	3,6	1,1	-0,3
Alimentos	12,2	3,6	2,0	3,3
Bebidas y tabaco	5,4	8,9	-1,4	-5,6
Textil, prendas de vestir, cuero y calzado	9,3	10,3	2,9	-12,6
Maderas y muebles	10,9	-0,5	4,3	6,1
Celulosa, papel e imprentas	10,1	3,4	0,7	-1,7
Refinación de petróleo	3,6	3,7	7,6	4,2
Química, caucho y plástico	-1,7	1,8	-0,7	1,2
Minerales no metálicos y metálica básica	17,6	-4,5	-1,0	-4,2
Productos metálicos, maq y eq. y otros	4,7	4,0	0,6	-2,3
Electricidad, gas y agua	11,7	8,4	9,8	4,9
Construcción	6,8	7,2	3,9	1,5
Comercio	12,8	6,7	6,7	0,5
Restaurantes y hoteles	7,8	6,8	3,1	0,8
Transporte	6,7	11,0	4,1	2,3
Comunicaciones	7,7	7,5	7,7	6,6
Servicios financieros	10,2	11,7	6,1	3,0
Servicios empresariales	8,3	4,6	2,6	1,9
Servicios de vivienda	2,5	2,9	1,8	1,7
Servicios personales (2)	7,0	5,3	4,9	3,9
Administración pública	0,7	3,6	3,8	3,6
PIB a costo de factores	5,6	5,3	4,2	2,0
Impuesto al valor agregado	9,1	6,6	5,7	1,2
Derecho de importación	6,0	11,1	-4,5	-5,6
PIB	5,8	5,5	4,2	1,9

**CUADRO 2.27****Contribución al PIB por clase de actividad económica, anual, volumen a precios del año anterior encadenado (1)**

(Contribución porcentual respecto de igual período del año anterior)

	2011	2012	2013	2014
Agropecuario-silvícola	0,3	-0,2	0,1	0,0
Pesca	0,1	0,1	-0,1	0,1
Minería	-0,8	0,6	0,8	0,2
Minería del cobre	-0,9	0,5	0,7	0,1
Otras actividades mineras	0,1	0,1	0,0	0,1
Industria manufacturera	0,8	0,4	0,1	-0,0
Alimentos	0,3	0,1	0,1	0,1
Bebidas y tabaco	0,1	0,1	-0,0	-0,1
Textil, prendas de vestir, cuero y calzado	0,0	0,0	0,0	-0,0
Maderas y muebles	0,1	-0,0	0,0	0,0
Celulosa, papel e imprentas	0,1	0,0	0,0	-0,0
Refinación de petróleo	0,0	0,0	0,1	0,0
Química, caucho y plástico	-0,0	0,0	-0,0	0,0
Minerales no metálicos y metálica básica	0,1	-0,0	-0,0	-0,0
Productos metálicos, maq. y equipos y otros	0,1	0,1	0,0	-0,0
Electricidad, gas y agua	0,3	0,2	0,2	0,1
Construcción	0,5	0,5	0,3	0,1
Comercio	1,0	0,5	0,6	0,0
Restaurantes y hoteles	0,1	0,1	0,1	0,0
Transporte	0,3	0,4	0,2	0,1
Comunicaciones	0,2	0,1	0,1	0,1
Servicios financieros	0,5	0,6	0,3	0,2
Servicios empresariales	1,0	0,6	0,4	0,3
Servicios de vivienda	0,1	0,1	0,1	0,1
Servicios personales (2)	0,7	0,6	0,5	0,5
Administración pública	0,0	0,2	0,2	0,2
PIB a costo de factores	5,1	4,9	3,8	1,8
Impuesto al valor agregado	0,7	0,5	0,5	0,1
Derecho de importación	0,0	0,1	-0,0	-0,0
PIB	5,8	5,5	4,2	1,9



CUADRO 2.28
Producto-ingreso, precios corrientes (1)

(Millones de pesos)

	PIB	Ingreso de factores recibidos del resto del mundo	Ingreso de factores pagados al resto del mundo	Producto nacional bruto	Transferencias corrientes recibidas del resto del mundo	Transferencias corrientes pagadas al resto del mundo
2011	121.319.462	3.850.813	10.579.684	114.590.591	2.100.394	675.339
2012	129.027.553	4.358.200	9.845.644	123.540.109	1.902.992	845.022
2013	137.028.983	4.680.618	10.010.393	131.699.208	2.106.041	950.639
2014	147.184.925	5.394.397	10.420.254	142.159.068	2.201.405	1.072.618
2013 IV	36.568.702	1.257.437	2.592.894	35.233.244	517.479	261.947
2014 I	35.813.127	1.366.957	2.662.075	34.518.008	532.407	244.416
II	35.942.189	1.180.742	2.677.160	34.445.772	600.798	277.199
III	36.013.981	1.326.394	2.563.476	34.776.899	594.859	271.593
IV	39.415.628	1.520.304	2.517.543	38.418.389	473.341	279.410
2015 I	38.438.305	1.284.110	2.136.728	37.585.687	589.474	276.720
II	38.414.689	1.227.751	2.249.376	37.393.064	544.712	288.324
III	38.481.399	1.237.260	2.239.315	37.479.344	737.039	302.796

CUADRO 2.28
Producto-ingreso, precios corrientes (continuación)

(Millones de pesos)

	Ingreso nacional bruto disponible	Ahorro nacional bruto	Ahorro externo	Formación bruta de capital	Formación bruta de capital fijo
2011	116.015.645	27.307.283	1.477.347	28.784.630	27.132.032
2012	124.598.079	28.259.119	4.685.433	32.944.552	31.044.491
2013	132.854.611	28.215.852	5.073.596	33.289.448	32.647.496
2014	143.287.854	29.800.988	1.713.822	31.514.810	32.421.891
2013 IV	35.488.777	6.587.923	1.203.232	7.791.155	8.216.046
2014 I	34.805.999	8.389.866	224.461	8.614.327	7.880.502
II	34.769.370	7.399.017	144.265	7.543.282	8.017.860
III	35.100.166	6.701.980	921.699	7.623.679	7.711.365
IV	38.612.319	7.310.126	423.397	7.733.523	8.812.163
2015 I	37.898.441	9.276.985	-321.121	8.955.865	8.181.131
II	37.649.451	8.056.188	-9.175	8.047.014	8.149.142
III	37.913.587	7.009.912	1.760.840	8.770.752	8.808.506



CUADRO 2.29
Ingreso nacional bruto disponible, volumen a precios del año anterior encadenado (1)

(Millones de pesos encadenados) (2)(3)(4)

	PIB	Ingreso de factores recibidos del resto del mundo	Ingreso de factores pagados al resto del mundo	Producto nacional bruto		Transferencias corrientes recibidas del resto del mundo	Transferencias corrientes pagadas al resto del mundo
				Nivel	Variación interanual		
2011	103.954.673	3.546.469	9.666.305	97.758.621	7,2	1.927.077	620.894
2012	109.627.615	3.912.204	8.768.924	104.583.397	7,0	1.703.566	757.660
2013	114.260.687	4.081.981	8.664.885	109.458.614	4,7	1.832.972	827.975
2014	116.424.841	4.444.269	8.533.119	112.087.500	2,4	1.813.956	883.416
2013 IV	29.909.356	1.081.315	2.212.273	28.717.532	3,3	443.779	224.994
2014 I	28.478.847	1.131.713	2.187.489	27.364.181	2,2	439.893	202.091
II	28.933.264	990.097	2.228.130	27.643.132	1,9	502.773	232.139
III	28.557.944	1.093.592	2.097.760	27.492.847	2,5	489.461	223.633
IV	30.454.786	1.228.867	2.019.739	29.587.340	3,0	381.829	225.554
2015 I	29.178.901	1.002.578	1.658.201	28.447.929	4,0	460.309	215.983
II	29.489.752	974.366	1.774.377	28.618.921	3,5	432.362	228.747
III	29.184.811	958.943	1.725.120	28.347.628	3,1	571.336	234.609

CUADRO 2.29
Ingreso nacional bruto disponible, volumen a precios del año anterior encadenado (continuación) (1)

(Millones de pesos encadenados) (2)(3)(4)

	Ingreso nacional bruto disponible		Ingreso nacional bruto disponible real		Gasto interno bruto	
	Nivel	Variación interanual	Nivel	Variación interanual	Nivel	Variación interanual
2011	99.119.433	6,2	105.989.468	6,0	107.731.544	9,4
2012	105.618.986	6,6	111.010.103	4,7	115.608.454	7,3
2013	110.556.729	4,7	114.999.103	3,6	119.836.930	3,7
2014	113.117.743	2,3	117.150.775	1,9	119.082.710	-0,6
2013 IV	28.963.142	3,2	30.287.770	2,2	31.431.836	1,4
2014 I	27.625.849	2,2	28.569.119	1,8	28.893.310	-0,1
II	27.936.559	1,8	28.896.009	1,3	29.166.700	-0,9
III	27.781.487	2,4	28.724.198	2,1	29.588.211	-1,5
IV	29.773.848	2,8	30.961.449	2,2	31.434.489	0,0
2015 I	28.717.221	4,0	29.414.523	3,0	29.245.556	1,2
II	28.849.416	3,3	29.707.727	2,8	29.777.142	2,1
III	28.705.314	3,3	29.156.123	1,5	30.652.154	3,6

**CUADRO 2.30****Participación de los principales agregados macroeconómicos en el producto interno bruto, anuales, precios corrientes (1)**

(Porcentaje sobre el PIB)

	2011	2012	2013	2014
PIB	100,0	100,0	100,0	100,0
Ingreso de factores recibidos del resto del mundo	3,2	3,4	3,4	3,7
Ingreso de factores pagados al resto del mundo	8,7	7,6	7,3	7,1
Producto nacional bruto	94,5	95,7	96,1	96,6
Transferencias corrientes recibidas del resto del mundo	1,7	1,5	1,5	1,5
Transferencias corrientes pagadas al resto del mundo	0,6	0,7	0,7	0,7
Ingreso nacional bruto disponible	95,6	96,6	97,0	97,4
Consumo total	73,1	74,7	76,4	77,1
Ahorro nacional bruto	22,5	21,9	20,6	20,2
Ahorro externo (excedente de la Nación en cta.cte.)	1,2	3,6	3,7	1,2
Formación bruta de capital	23,7	25,5	24,3	21,4
Formación bruta de capital fijo	22,4	24,1	23,8	22,0

Cuentas Nacionales por Sector Institucional*

* Cifras no recogen última actualización de PIB y Estadísticas externas.

**CUADRO 2.31****Economía Nacional. Operaciones no financieras, operaciones financieras y balances financieros (1)**

(Miles de millones de pesos)

	2011	2012	2013	2014	2014 III	IV	2015 I	II
Operaciones no financieras								
Rentas de la producción (2)	108.378	114.701	121.887	130.855	31.968	34.898	34.406	34.419
Rentas de la propiedad netas (3)	-6.730	-5.461	-5.245	-4.944	-1.217	-978	-654	-865
Impuestos netos de subvenciones	12.942	14.300	15.057	16.248	4.026	4.498	4.204	4.291
Transferencias corrientes netas	1.425	1.058	1.155	1.129	323	194	301	260
Ingreso disponible bruto	116.016	124.598	132.855	143.288	35.100	38.612	38.257	38.105
Consumo final efectivo (menos)	88.708	96.339	104.639	113.487	28.398	31.302	28.624	29.614
Ahorro bruto	27.307	28.259	28.216	29.801	6.702	7.310	9.633	8.491
Transferencias netas de capital	6	6	6	6	1	2	41	1
Formación bruta de capital (menos)	28.785	32.945	33.289	31.515	7.624	7.734	8.879	8.031
Capacidad/Necesidad de financiamiento	-1.472	-4.680	-5.068	-1.708	-920	-422	795	461
Operaciones financieras								
Adquisición neta de activos financieros	54.349	42.311	41.799	39.221	11.386	15.949	5.428	6.784
Efectivo y depósitos	17.422	8.501	4.626	10.800	2.759	10.516	-3.998	35
Títulos (4)	20.908	6.138	2.538	4.781	857	-506	1.159	4.523
Préstamos	14.033	12.860	9.551	11.254	2.224	4.775	1.335	2.893
Acciones y otras participaciones	-7.617	5.452	12.901	3.205	1.714	1.825	789	-1.557
Fondos de pensiones y seguros	5.698	6.775	7.347	8.550	2.043	2.301	2.212	2.338
Otras cuentas (5)	3.906	2.585	4.837	632	1.789	-2.963	3.932	-1.449
Pasivos netos contraídos	55.821	46.991	46.867	40.929	12.306	16.370	4.633	6.323
Efectivo y depósitos	15.372	9.078	4.431	8.327	2.227	9.042	-2.221	166
Títulos	11.563	5.312	8.514	9.507	3.480	1.883	1.496	4.977
Préstamos	15.886	17.438	12.360	12.590	1.535	6.342	-378	2.864
Acciones y otras participaciones	2.478	5.065	10.244	2.355	1.209	413	-1.016	-1.716
Fondos de pensiones y seguros	5.698	6.775	7.347	8.550	2.043	2.301	2.212	2.338
Otras cuentas	4.825	3.322	3.971	-399	1.813	-3.611	4.540	-2.306
Capacidad/Necesidad de financiamiento	-1.472	-4.680	-5.068	-1.708	-920	-422	795	461
Balances financieros								
Activos Financieros Netos	-16.535	-20.175	-20.009	-21.654	-20.259	-21.654	-23.589	-22.720
Activos	677.962	722.118	767.354	845.674	829.189	845.674	860.134	864.835
Efectivo y depósitos	102.917	109.185	115.912	130.304	119.567	130.304	127.149	127.590
Títulos (4)	93.657	98.740	105.909	123.667	122.051	123.667	125.519	129.779
Préstamos	99.393	110.369	120.242	131.668	127.993	131.668	133.168	135.982
Acciones y otras participaciones	208.901	220.266	226.003	237.844	237.895	237.844	241.881	239.679
Fondos de pensiones y seguros	91.917	101.327	111.828	131.994	128.462	131.994	137.326	138.808
Otras cuentas (5)	81.177	82.231	87.461	90.198	93.221	90.198	95.090	92.999
Pasivos	694.497	742.293	787.363	867.328	849.448	867.328	883.723	887.555
Efectivo y depósitos	89.431	97.605	102.952	112.897	103.739	112.897	111.110	111.445
Títulos	74.442	80.005	91.123	112.849	108.749	112.849	116.447	120.522
Préstamos	125.691	139.627	154.974	172.844	167.290	172.844	173.839	177.156
Acciones y otras participaciones	233.369	242.359	240.274	249.221	250.214	249.221	252.613	249.385
Fondos de pensiones y seguros	91.917	101.327	111.828	131.994	128.462	131.994	137.326	138.808
Otras cuentas	79.646	81.371	86.213	87.524	90.994	87.524	92.387	90.240
RATIOS (porcentaje sobre el PIB)								
Ahorro bruto	22,5	21,9	20,6	20,2	20,1	20,2	20,7	21,0
Capacidad/Necesidad de financiamiento	-1,2	-3,6	-3,7	-1,2	-1,7	-1,2	-0,5	-0,1
Activos financieros netos	-13,6	-15,6	-14,6	-14,7	-14,0	-14,7	-15,7	-14,9



CUADRO 2.32
Hogares e IPSFL. Operaciones no financieras, operaciones financieras y balances financieros (1)
(Miles de millones de pesos)

	2011	2012	2013	2014	2014 III	IV	2015 I	II
Operaciones no financieras								
Rentas de la producción (remuneración, ingreso mixto y excedente bruto)	59.735	65.929	72.128	76.233	18.981	19.997	19.647	19.901
Rentas de la propiedad netas (2)	18.234	20.851	22.266	24.450	5.674	7.553	5.734	6.919
Impuestos netos de subvenciones	-1.772	-2.069	-2.274	-2.356	-464	-436	-920	-667
Prestaciones sociales netas de cotizaciones	-1.815	-2.529	-2.895	-3.652	-788	-1.069	-880	-744
Transferencias corrientes netas	1.843	1.918	2.041	2.214	623	702	397	589
Ingreso disponible bruto	76.225	84.100	91.266	96.888	24.026	26.747	23.978	25.999
Transferencias sociales en especie (salud, educación y otros)	7.323	7.913	8.845	9.462	2.314	2.500	2.465	2.730
Ingreso disponible bruto ajustado	83.549	92.013	100.110	106.350	26.341	29.247	26.443	28.729
Consumo final efectivo (menos)	81.341	88.578	96.412	103.995	26.296	28.143	26.195	27.263
Variación neta en los fondos de pensiones (3)	4.792	5.430	5.756	6.788	1.555	1.865	1.745	1.608
Ahorro bruto	7.000	8.865	9.455	9.143	1.600	2.970	1.994	3.073
Transferencias netas de capital	1.636	1.565	1.370	1.352	304	458	278	323
Formación bruta de capital (menos)	5.028	4.911	5.166	6.269	1.621	1.701	1.787	2.016
Capacidad/Necesidad de financiamiento	3.607	5.519	5.660	4.227	282	1.727	485	1.380
Operaciones financieras								
Adquisición neta de activos financieros	9.041	10.797	11.497	11.757	1.803	4.110	1.643	3.493
Efectivo y depósitos	3.555	3.693	2.415	1.876	10	1.739	168	550
Títulos	-74	-15	20	24	-24	-202	64	43
Acciones y otras participaciones	211	551	1.993	1.331	559	343	-97	-12
Fondos de pensiones y seguros	5.736	6.752	7.304	8.512	2.039	2.291	2.204	2.303
Otras cuentas (4)	-386	-184	-236	14	-781	-62	-697	609
Pasivos netos contraídos	5.434	5.278	5.837	7.531	1.520	2.383	1.158	2.113
Préstamos	5.350	5.218	5.648	7.324	1.531	2.162	1.186	2.039
Otras cuentas	84	60	189	206	-11	221	-28	74
Capacidad/Necesidad de financiamiento	3.607	5.519	5.660	4.227	282	1.727	485	1.380
Balances financieros								
Activos Financieros Netos	110.633	120.549	130.522	149.967	146.032	149.967	154.739	155.399
Activos	154.212	168.297	183.398	209.611	203.496	209.611	215.363	217.945
Efectivo y depósitos	20.270	23.712	26.354	28.643	26.873	28.643	28.917	29.511
Títulos	20	6	25	48	250	48	112	155
Acciones y otras participaciones	41.355	42.931	45.139	48.922	47.914	48.922	49.051	49.536
Fondos de pensiones y seguros	91.405	100.780	111.221	131.285	127.777	131.285	136.613	138.063
Otras cuentas (4)	1.162	867	660	713	683	713	671	680
Pasivos	43.579	47.747	52.876	59.645	57.463	59.645	60.624	62.546
Préstamos	40.371	44.876	49.815	56.381	54.421	56.381	57.391	59.236
Otras cuentas	3.207	2.871	3.061	3.264	3.042	3.264	3.233	3.310
RATIOS (porcentaje sobre el ingreso disponible)								
Ahorro bruto	9,2	10,5	10,4	9,4	9,6	9,4	9,6	9,6
Capacidad/Necesidad de financiamiento	4,7	6,6	6,2	4,4	4,7	4,4	4,2	3,8
Activos financieros netos	145,1	143,3	143,0	154,8	153,0	154,8	156,6	154,2
Deuda (5)	57,2	56,8	57,9	61,6	60,2	61,6	61,4	62,1
MEMORANDO: Información sobre ahorro de hogares								
Ahorro previsional	6.375	7.368	7.878	8.942	2.107	2.395	2.327	2.405
Ahorro no previsional	625	1.497	1.577	201	-508	575	-333	668
Ahorro total	7.000	8.865	9.455	9.143	1.600	2.970	1.994	3.073

**CUADRO 2.33****Empresas no financieras. Operaciones no financieras, operaciones financieras y balances financieros (1)**

(Miles de millones de pesos)

	2011	2012	2013	2014	2014 III	IV	2015 I	II
Operaciones no financieras								
Rentas de la producción (excedente bruto)	43.845	43.516	44.507	48.966	11.608	13.416	13.236	12.979
Rentas de la propiedad netas (2)	2.068	1.974	455	116	-47	-615	191	41
Ingreso empresarial bruto	45.913	45.491	44.962	49.081	11.561	12.800	13.427	13.020
Rentas distribuidas y utilidades reinvertidas (menos)	28.203	26.607	27.761	31.817	7.040	9.165	5.688	8.168
Impuestos netos de subvenciones	-6.693	-7.269	-5.738	-5.314	-1.215	-1.688	-1.285	-985
Transferencias corrientes netas	-556	-376	-354	-883	-183	-215	-113	-384
Ahorro bruto	10.460	11.239	11.109	11.066	3.122	1.732	6.340	3.483
Transferencias netas de capital	489	486	515	866	142	404	247	244
Formación bruta de capital (menos)	20.708	25.021	24.836	21.670	5.330	4.418	6.245	5.201
Capacidad/Necesidad de financiamiento	-9.759	-13.296	-13.212	-9.737	-2.065	-2.281	341	-1.473
Operaciones financieras								
Adquisición neta de activos financieros	7.932	6.855	10.364	-4.863	-332	820	-1.361	-4.108
Efectivo y depósitos	4.225	3.998	275	1.578	240	3.581	-3.488	1.071
Títulos (3)	2.396	2.030	-1.231	-1.514	-176	-629	728	-845
Acciones y otras participaciones	-2.501	-64	8.477	-1.612	-488	510	-1.004	-2.680
Fondos de pensiones y seguros	-26	15	28	25	2	7	5	23
Otras cuentas (4)	3.839	875	2.816	-3.341	90	-2.649	2.397	-1.677
Pasivos netos contraídos	17.691	20.151	23.576	4.874	1.733	3.101	-1.702	-2.635
Títulos	2.772	1.417	2.804	3.386	2.662	1.036	341	685
Préstamos	7.755	12.915	8.299	5.985	15	3.710	-794	1.076
Acciones y otras participaciones	2.253	3.539	7.746	-2.739	-219	-1.754	-1.026	-2.293
Acciones cotizadas	1.429	2.410	5.247	580	138	14	103	23
Acciones no cotizadas y otras participaciones	824	1.130	2.500	-3.318	-357	-1.768	-1.130	-2.316
Otras cuentas	4.911	2.279	4.726	-1.758	-724	110	-223	-2.103
Capacidad/Necesidad de financiamiento	-9.759	-13.296	-13.212	-9.737	-2.065	-2.281	341	-1.473
Balances financieros								
Activos Financieros Netos	-138.059	-149.721	-159.028	-178.594	-176.456	-178.594	-183.721	-184.208
Activos	224.378	235.301	239.107	240.127	238.412	240.127	239.264	234.393
Efectivo y depósitos	33.627	36.378	37.548	40.695	36.949	40.695	37.550	38.864
Títulos (3)	5.925	7.300	6.843	7.642	7.420	7.642	7.731	6.956
Acciones y otras participaciones	120.141	126.161	124.165	121.284	121.666	121.284	120.834	116.612
Fondos de pensiones y seguros	344	367	408	476	460	476	479	500
Otras cuentas (4)	64.340	65.095	70.143	70.030	71.916	70.030	72.670	71.460
Pasivos	362.437	385.022	398.135	418.722	414.868	418.722	422.984	418.601
Títulos	25.356	26.907	29.634	37.687	36.080	37.687	39.152	39.352
Préstamos	68.921	79.809	91.090	102.901	98.828	102.901	103.412	105.056
Acciones y otras participaciones	204.548	213.505	207.140	208.203	210.218	208.203	210.417	206.222
Acciones cotizadas	114.656	120.270	110.909	112.607	114.430	112.607	115.848	112.678
Acciones no cotizadas y otras participaciones	89.892	93.235	96.231	95.597	95.787	95.597	94.569	93.543
Otras cuentas	63.612	64.802	70.271	69.930	69.742	69.930	70.003	67.971
De las cuales: Con el exterior	5.703	5.033	5.074	4.772	4.541	4.772	4.355	4.105
Factoring y securitizadoras	2.460	2.466	2.430	2.668	2.588	2.668	2.659	2.776
RATIOS (porcentaje sobre el PIB)								
Ahorro bruto	8,6	8,7	8,1	7,5	7,9	7,5	8,9	9,6
Formación bruta de capital	17,1	19,4	18,1	14,7	15,4	14,7	14,2	13,9
Capacidad/Necesidad de financiamiento	-8,0	-10,3	-9,6	-6,6	-7,1	-6,6	-4,7	-3,6
Deuda (5)	84,4	88,5	93,6	100,6	98,4	100,6	99,7	99,0

**CUADRO 2.34****Gobierno general. Operaciones no financieras, operaciones financieras y balances financieros (1)(2)**

(Miles de millones de pesos)

	2011	2012	2013	2014	2014 III	IV	2015 I	II
Operaciones no financieras								
Rentas de la producción (consumo de capital fijo)	1.222	1.294	1.482	1.656	392	481	439	434
Rentas de la propiedad netas (3)	1.081	-213	-384	-487	-299	20	-325	23
Impuestos netos de subvenciones	21.941	23.947	23.660	24.560	5.858	6.708	6.563	6.274
Prestaciones sociales netas de cotizaciones	-2.977	-2.901	-2.861	-3.135	-767	-796	-865	-864
Transferencias corrientes netas	138	-484	-532	-203	-117	-293	18	55
Ingreso disponible bruto	21.404	21.643	21.365	22.391	5.068	6.120	5.829	5.923
Transferencias sociales en especie (salud, educación y otros) (menos)	7.323	7.913	8.845	9.462	2.314	2.500	2.465	2.730
Ingreso disponible bruto ajustado	14.081	13.729	12.520	12.929	2.754	3.620	3.364	3.193
Consumo final efectivo (menos)	7.367	7.761	8.227	9.492	2.103	3.159	2.430	2.351
Ahorro bruto	6.714	5.968	4.293	3.437	651	460	934	842
Transferencias netas de capital	-2.119	-2.045	-1.880	-2.213	-444	-861	-483	-567
Formación bruta de capital (menos)	2.784	2.864	2.929	3.199	596	1.385	651	785
Capacidad/Necesidad de financiamiento	1.811	1.059	-516	-1.974	-389	-1.786	-200	-510
Operaciones financieras								
Adquisiciones netas de activos financieros	5.600	2.990	926	2.135	-138	1.082	-853	2.366
Efectivo y depósitos	1.480	-56	402	266	-106	538	-175	392
Títulos	3.710	1.096	-972	476	-168	-87	-942	1.698
Préstamos	52	-145	-74	55	34	3	-2	-21
Acciones y otras participaciones	-138	270	-242	251	106	82	-78	163
Fondos de pensiones y seguros	-1	1	1	1	0	0	0	1
Otras cuentas (4)	497	1.823	1.810	1.086	-3	546	344	134
Pasivos netos contraídos	3.789	1.931	1.442	4.109	251	2.868	-653	2.876
Títulos	3.103	1.684	1.251	3.484	100	2.779	-890	2.701
Préstamos	-18	-68	-56	32	78	-7	-27	28
Otras cuentas	704	314	248	594	73	96	263	147
Capacidad/Necesidad de financiamiento	1.811	1.059	-516	-1.974	-389	-1.786	-200	-510
Balances financieros								
Activos Financieros Netos	5.555	2.184	1.395	-1.109	3.880	-1.109	-561	-441
Activos	27.798	26.449	28.047	32.866	33.872	32.866	32.903	35.651
Efectivo y depósitos	8.540	8.378	8.948	9.501	8.942	9.501	9.252	9.752
Títulos	11.892	12.315	12.331	14.689	14.737	14.689	14.158	15.910
Préstamos	1.861	1.709	1.639	1.562	1.593	1.562	1.562	1.541
Acciones y otras participaciones	877	-1.121	-494	428	1.813	428	251	511
Fondos de pensiones y seguros	15	16	18	21	20	21	21	22
Otras cuentas (4)	4.612	5.151	5.603	6.665	6.767	6.665	7.658	7.915
Pasivos	22.243	24.265	26.652	33.975	29.991	33.975	33.464	36.093
Títulos	15.576	17.407	19.557	26.182	22.292	26.182	25.428	27.873
Préstamos	1.030	906	890	984	988	984	961	995
Otras cuentas	5.636	5.951	6.204	6.809	6.711	6.809	7.075	7.224
RATIOS (porcentaje sobre el PIB)								
Ahorro bruto	5,5	4,6	3,1	2,3	2,2	2,3	2,0	1,9
Capacidad/Necesidad de financiamiento	1,5	0,8	-0,4	-1,3	-1,2	-1,3	-1,8	-1,9
Activos financieros netos	4,6	1,7	1,0	-0,8	2,7	-0,8	-0,4	-0,3
Deuda (5)	13,7	14,2	14,9	18,5	16,1	18,5	17,6	18,9
MEMORANDO: Información fondos soberanos								
Fondo de estabilización económica y social, FEES								
Saldo de Operaciones financieras, FEES (6)	115	930	336	-171	25	25	26	-257
Valor de mercado, FEES	6.861	7.178	8.076	8.922	8.987	8.922	9.082	8.883
Fondo de reserva de pensiones, FRP								
Saldo de Operaciones financieras, FRP (6)	244	657	628	382	26	27	28	318
Valor de mercado, FRP	2.297	2.816	3.842	4.825	4.809	4.825	4.919	5.225
Total saldo de operaciones financieras de fondos soberanos (6)	359	1.588	965	212	51	52	54	61
Total valor de mercado de fondos soberanos	9.158	9.994	11.918	13.747	13.796	13.747	14.001	14.108

**CUADRO 2.35****Sociedades financieras. Operaciones no financieras, operaciones financieras y balances financieros (1)**

(Miles de millones de pesos)

	2011	2012	2013	2014	2014 III	IV	2015 I	II
Operaciones no financieras								
Rentas de la producción (excedente bruto)	3.577	3.962	3.769	4.001	988	1.005	1.084	1.105
Rentas de la propiedad netas (2)	90	-1.467	180	2.795	494	1.229	-565	319
Impuestos netos de subvenciones	-534	-309	-591	-642	-153	-87	-154	-331
Prestaciones sociales netas de cotizaciones	4.792	5.430	5.756	6.788	1.555	1.865	1.745	1.608
Transferencias corrientes netas	1	-0	1	1	0	-0	0	0
Ingreso disponible bruto	7.926	7.617	9.116	12.942	2.883	4.013	2.110	2.700
Variación neta en los fondos de pensiones (menos) (3)	4.792	5.430	5.756	6.788	1.555	1.865	1.745	1.608
Ahorro bruto	3.133	2.186	3.359	6.154	1.329	2.148	365	1.093
Formación bruta de capital (menos)	264	147	359	378	77	230	196	29
Capacidad/Necesidad de financiamiento	2.870	2.039	3.000	5.777	1.251	1.918	169	1.064
Operaciones financieras								
Adquisición neta de activos financieros	31.777	21.670	19.012	30.193	10.053	9.936	6.000	5.033
Efectivo y depósitos	8.163	865	1.533	7.079	2.616	4.658	-503	-1.977
Títulos (4)	14.877	3.027	4.721	5.795	1.225	411	1.308	3.628
Préstamos	13.981	13.005	9.624	11.199	2.190	4.772	1.336	2.914
Acciones y otras participaciones	-5.189	4.695	2.673	3.235	1.537	890	1.969	971
Fondos de pensiones y seguros	-12	7	13	11	1	3	2	10
Otras cuentas (5)	-44	71	447	2.872	2.483	-798	1.888	-515
Pasivos netos contraídos	28.907	19.631	16.011	24.416	8.801	8.018	5.831	3.969
Efectivo y depósitos	15.372	9.078	4.431	8.327	2.227	9.042	-2.221	166
Títulos	5.688	2.210	4.460	2.637	718	-1.932	2.045	1.592
Préstamos	2.799	-627	-1.531	-750	-89	477	-743	-279
Acciones y otras participaciones	225	1.526	2.497	5.094	1.428	2.167	10	577
Fondos de pensiones y seguros	5.698	6.775	7.347	8.550	2.043	2.301	2.212	2.338
Otras cuentas	-874	668	-1.193	559	2.475	-4.038	4.528	-425
Capacidad/Necesidad de financiamiento	2.870	2.039	3.000	5.777	1.251	1.918	169	1.064
Balances financieros								
Activos Financieros Netos	5.336	6.812	7.102	8.083	6.285	8.083	5.954	6.530
Activos	271.575	292.072	316.802	363.070	353.410	363.070	372.605	376.847
Efectivo y depósitos	40.479	40.716	43.061	51.465	46.804	51.465	51.430	49.462
Títulos (4)	75.819	79.119	86.710	101.287	99.644	101.287	103.519	106.758
Préstamos	97.532	108.660	118.602	130.107	126.401	130.107	131.606	134.440
Acciones y otras participaciones	46.528	52.296	57.193	67.209	66.502	67.209	71.745	73.021
Fondos de pensiones y seguros	153	163	181	211	205	211	213	222
Otras cuentas (5)	11.064	11.118	11.055	12.790	13.855	12.790	14.091	12.944
Pasivos	266.239	285.260	309.700	354.986	347.125	354.986	366.651	370.317
Efectivo y depósitos	89.431	97.605	102.952	112.897	103.739	112.897	111.110	111.445
Títulos	33.510	35.691	41.932	48.979	50.377	48.979	51.867	53.297
Préstamos	15.368	14.036	13.178	12.578	13.052	12.578	12.075	11.868
Acciones y otras participaciones	28.821	28.854	33.134	41.017	39.997	41.017	42.197	43.163
Fondos de pensiones y seguros	91.917	101.327	111.828	131.994	128.462	131.994	137.326	138.808
Otras cuentas	7.191	7.747	6.676	7.521	11.498	7.521	12.076	11.736
RATIOS (porcentaje sobre el PIB)								
Ahorro bruto	2,6	1,7	2,5	4,2	3,7	4,2	3,6	3,2
Capacidad/Necesidad de financiamiento	2,4	1,6	2,2	3,9	3,5	3,9	3,2	2,9
Préstamos (6)	80,4	84,2	86,6	88,4	87,6	88,4	87,7	88,0
Deuda (7)	114,0	114,2	115,3	118,5	115,8	118,5	116,7	115,6

**CUADRO 2.36****Exposiciones intersectoriales. Depósitos por sector de contrapartida. Operaciones financieras y balances financieros (1)**

(Miles de millones de pesos)

	2011	2012	2013	2014	2014 III	IV	2015 I	II
Operaciones financieras								
Empresas no financieras, activos	4.225	3.998	275	1.578	240	3.581	-3.488	1.071
Sociedades financieras, pasivos	3.310	3.089	29	1.321	98	3.224	-3.303	342
Resto del mundo, pasivos	915	909	246	257	142	357	-185	729
Sociedades financieras, activos	8.094	520	1.329	6.851	2.449	4.499	-484	-2.172
Sociedades financieras, pasivos	6.434	1.383	1.605	5.389	2.486	3.657	533	-1.214
Resto del mundo, pasivos	1.660	-864	-277	1.462	-37	842	-1.017	-958
Gobierno general, activos	1.405	-250	636	272	-122	552	-198	412
Sociedades financieras, pasivos	2.175	262	311	-458	-530	256	222	362
Resto del mundo, pasivos	-770	-512	325	730	408	296	-420	50
Hogares e IPSFL, activos	3.166	3.300	1.681	1.487	56	1.184	332	317
Sociedades financieras, pasivos	3.001	3.125	1.783	1.472	95	1.131	317	213
Resto del mundo, pasivos	165	175	-101	15	-40	53	15	103
Resto del mundo, activos	-65	290	-19	-58	-89	47	140	86
Sociedades financieras, pasivos	-65	290	-19	-58	-89	47	140	86
Balances financieros								
Empresas no financieras, activos	33.627	36.378	37.548	40.695	36.949	40.695	37.550	38.864
Sociedades financieras, pasivos	29.883	32.661	33.208	35.402	32.064	35.402	32.269	32.784
Resto del mundo, pasivos	3.744	3.718	4.340	5.294	4.884	5.294	5.281	6.081
Sociedades financieras, activos	38.309	38.262	40.339	48.393	43.900	48.393	48.351	46.177
Sociedades financieras, pasivos	31.118	32.056	33.748	39.264	35.692	39.264	39.944	38.628
Resto del mundo, pasivos	7.191	6.206	6.591	9.129	8.208	9.129	8.407	7.548
Gobierno general, activos	7.079	6.732	7.537	8.094	7.521	8.094	7.824	8.344
Sociedades financieras, pasivos	5.158	5.475	5.844	5.512	5.204	5.512	5.729	6.134
Resto del mundo, pasivos	1.921	1.257	1.693	2.582	2.317	2.582	2.094	2.209
Hogares e IPSFL, activos	17.859	20.899	22.805	24.706	23.491	24.706	25.144	25.505
Sociedades financieras, pasivos	17.598	20.547	22.533	24.392	23.233	24.392	24.808	25.061
Resto del mundo, pasivos	261	352	272	314	258	314	336	444
Resto del mundo, activos	409	671	701	749	694	749	913	1.013
Sociedades financieras, pasivos	409	671	701	749	694	749	913	1.013

**CUADRO 2.37****Exposiciones intersectoriales. Préstamos por sector de contrapartida. Operaciones financieras y balances financieros (1)**
(Miles de millones de pesos)

	2011	2012	2013	2014	2014 III	IV	2015 I	II
Operaciones financieras								
Empresas no financieras, pasivos	7.755	12.915	8.299	5.985	15	3.710	-794	1.076
Sociedades financieras, activos	6.097	5.875	4.056	1.807	97	1.630	-1.167	842
Gobierno general, activos	60	-135	42	60	23	19	-6	10
Resto del mundo, activos	1.598	7.175	4.202	4.117	-105	2.061	380	224
Sociedades financieras, pasivos	2.799	-627	-1.531	-750	-89	477	-743	-279
Sociedades financieras, activos	1.265	172	-693	313	285	376	211	-451
Gobierno general, activos	-23	-59	-139	-35	5	-21	-3	-48
Resto del mundo, activos	1.557	-740	-699	-1.029	-378	122	-951	221
Gobierno general, pasivos	-18	-68	-56	32	78	-7	-27	28
Sociedades financieras, activos	16	-29	-12	82	94	-2	-8	30
Resto del mundo, activos	-34	-39	-44	-51	-16	-5	-19	-1
Hogares e IPSFL, pasivos	5.350	5.218	5.648	7.324	1.531	2.162	1.186	2.039
Sociedades financieras, activos	5.335	5.169	5.625	7.295	1.525	2.157	1.178	2.021
Gobierno general, activos	15	49	23	29	6	5	8	17
Resto del mundo, pasivos	1.268	1.818	649	1.702	189	611	1.123	473
Sociedades financieras, activos	1.268	1.818	649	1.702	189	611	1.123	473
Balances financieros								
Empresas no financieras, pasivos	68.921	79.809	91.090	102.901	98.828	102.901	103.412	105.056
Sociedades financieras, activos	46.771	51.899	56.265	58.613	56.962	58.613	57.433	58.251
Gobierno general, activos	579	440	485	554	534	554	549	560
Resto del mundo, activos	21.571	27.470	34.340	43.734	41.332	43.734	45.430	46.246
Sociedades financieras, pasivos	15.368	14.036	13.178	12.578	13.052	12.578	12.075	11.868
Sociedades financieras, activos	5.211	5.434	4.762	4.084	4.735	4.084	4.288	3.817
Gobierno general, activos	738	678	540	507	528	507	505	457
Resto del mundo, activos	9.420	7.925	7.875	7.986	7.789	7.986	7.282	7.594
Gobierno general, pasivos	1.030	906	890	984	988	984	961	995
Sociedades financieras, activos	491	462	450	532	534	532	524	553
Resto del mundo, activos	539	444	441	452	454	452	437	442
Hogares e IPSFL, pasivos	40.371	44.876	49.815	56.381	54.421	56.381	57.391	59.236
Sociedades financieras, activos	39.827	44.284	49.202	55.880	53.891	55.880	56.883	58.711
Gobierno general, activos	544	592	614	500	530	500	508	525
Resto del mundo, pasivos	5.232	6.581	7.923	10.997	10.279	10.997	12.478	13.108
Sociedades financieras, activos	5.232	6.581	7.923	10.997	10.279	10.997	12.478	13.108

PIB Regional



CUADRO 2.38
Producto interno bruto por región, anual, precios corrientes
 (Millones de pesos) (1)

	2011	2012	2013	2014
PIB				
XV De Arica y Parinacota	684.591	714.045	782.842	819.597
I De Tarapacá	3.416.234	2.883.192	3.137.692	3.398.158
II De Antofagasta	12.626.236	13.097.759	13.028.681	14.702.802
III De Atacama	3.386.195	3.453.029	3.599.549	3.324.736
IV De Coquimbo	3.920.510	3.916.497	3.945.277	4.167.500
V De Valparaíso	9.568.838	10.280.867	11.082.031	11.754.982
RMS Región Metropolitana de Santiago	51.923.011	57.269.395	61.709.518	65.829.134
VI Del Libertador General Bernardo O'Higgins	5.374.119	5.403.170	5.625.324	6.090.427
VII Del Maule	3.454.624	3.618.710	3.754.562	3.919.525
VIII Del Biobío	8.465.009	8.505.642	8.896.545	9.662.640
IX De La Araucanía	2.501.483	2.614.660	2.878.798	3.077.269
XIV De Los Ríos	1.329.341	1.423.050	1.594.697	1.837.561
X De Los Lagos	3.073.632	3.067.753	3.447.709	3.989.199
XI Aysén del General Carlos Ibáñez del Campo	581.502	612.086	653.411	676.238
XII De Magallanes y de la Antártica Chilena	931.758	1.016.676	1.085.461	1.117.325
Subtotal regionalizado	111.237.083	117.876.530	125.222.098	134.367.094
Extrarregional (2)	83.578	92.063	89.170	102.667
IVA, derechos de importación	9.998.801	11.058.960	11.717.715	12.715.164
PIB	121.319.462	129.027.553	137.028.983	147.184.925

CUADRO 2.39
Producto interno bruto por región, anual, volumen a precios del año anterior encadenado
 (Millones de pesos encadenados) (1)(2)(3)

	2011	2012	2013	2014
PIB				
XV De Arica y Parinacota	621.742	615.726	646.761	653.672
I De Tarapacá	2.731.093	2.367.295	2.677.943	2.766.964
II De Antofagasta	9.551.245	10.578.838	11.258.394	12.134.675
III De Atacama	2.452.231	2.680.119	2.817.483	2.574.254
IV De Coquimbo	3.083.134	3.212.444	3.295.208	3.300.094
V De Valparaíso	7.812.268	8.324.482	8.720.317	8.714.123
RMS Región Metropolitana de Santiago	45.758.521	48.545.163	50.425.167	51.326.259
VI Del Libertador General Bernardo O'Higgins	4.339.919	4.457.591	4.634.138	4.664.380
VII Del Maule	3.331.751	3.524.056	3.523.642	3.457.464
VIII Del Biobío	7.838.463	7.838.794	7.883.181	8.096.089
IX De La Araucanía	2.185.161	2.206.447	2.326.202	2.355.419
XIV De Los Ríos	1.192.247	1.249.428	1.337.490	1.418.795
X De Los Lagos	2.476.808	2.580.738	2.686.048	2.874.068
XI Aysén del General Carlos Ibáñez del Campo	452.629	556.817	561.967	568.208
XII De Magallanes y de la Antártica Chilena	809.127	865.480	887.953	883.617
Subtotal regionalizado	94.460.707	99.493.477	103.630.579	105.788.080
Extrarregional (4)	90.281	98.870	94.058	94.043
IVA, derechos de importación	9.460.416	10.109.488	10.617.691	10.704.529
PIB	103.954.673	109.627.615	114.260.687	116.424.841

**CUADRO 2.40****Producto interno bruto por región, variación porcentual anual, volumen a precios del año anterior encadenado**

(Variación porcentual respecto igual periodo del año anterior) (1)

	2011	2012	2013	2014
Variación porcentual anual				
XV De Arica y Parinacota	9,4	-1,0	5,0	1,1
I De Tarapacá	-6,1	-13,3	13,1	3,3
II De Antofagasta	-6,9	10,8	6,4	7,8
III De Atacama	10,8	9,3	5,1	-8,6
IV De Coquimbo	8,3	4,2	2,6	0,1
V De Valparaíso	7,1	6,6	4,8	-0,1
RMS Región Metropolitana de Santiago	6,7	6,1	3,9	1,8
VI Del Libertador General Bernardo O'Higgins	5,8	2,7	4,0	0,7
VII Del Maule	11,7	5,8	-0,0	-1,9
VIII Del Biobío	14,4	0,0	0,6	2,7
IX De La Araucanía	8,4	1,0	5,4	1,3
XIV De Los Ríos	8,2	4,8	7,0	6,1
X De Los Lagos	11,5	4,2	4,1	7,0
XI Aysén del General Carlos Ibáñez del Campo	9,5	23,0	0,9	1,1
XII De Magallanes y de la Antártica Chilena	-0,1	7,0	2,6	-0,5
Subtotal regionalizado	5,6	5,3	4,2	2,1
Extrarregional (2)	7,3	9,5	-4,9	-0,0
IVA, derechos de importación	8,9	6,9	5,0	0,8
PIB	5,8	5,5	4,2	1,9

CUADRO 2.41**Producto interno bruto por región, contribución porcentual respecto de igual periodo del año anterior**

(Puntos porcentuales) (1)

	2011	2012	2013	2014
Contribución porcentual respecto de igual periodo del año anterior				
XV De Arica y Parinacota	0,1	-0,0	0,0	0,0
I De Tarapacá	-0,2	-0,4	0,3	0,1
II De Antofagasta	-0,8	1,1	0,7	0,7
III De Atacama	0,3	0,3	0,1	-0,2
IV De Coquimbo	0,3	0,1	0,1	0,0
V De Valparaíso	0,6	0,5	0,4	-0,0
RMS Región Metropolitana de Santiago	2,8	2,6	1,7	0,8
VI Del Libertador General Bernardo O'Higgins	0,3	0,1	0,2	0,0
VII Del Maule	0,3	0,2	-0,0	-0,1
VIII Del Biobío	1,0	0,0	0,0	0,2
IX De La Araucanía	0,2	0,0	0,1	0,0
XIV De Los Ríos	0,1	0,1	0,1	0,1
X De Los Lagos	0,3	0,1	0,1	0,2
XI Aysén del General Carlos Ibáñez del Campo	0,0	0,1	0,0	0,0
XII De Magallanes y de la Antártica Chilena	-0,0	0,1	0,0	-0,0
Subtotal regionalizado	5,1	4,9	3,8	1,8
Extrarregional (2)	0,0	0,0	-0,0	-0,0
IVA, derechos de importación	0,7	0,6	0,4	0,1
PIB	5,8	5,5	4,2	1,9

**CUADRO 2.42**

Producto interno bruto por clase de actividad económica y por región, anual, precios corrientes, 2010
(Millones de pesos)

	Agroporuario silvícola	Pesca	Minería	Industria manufac- turera	Electrici- dad, gas y agua	Construc- ción	Comercio, restau- rantes y hoteles	Transporte y comuni- caciones	Servicios financieros y empre- sariales(1)	Servicios de vivienda	Servicios perso- nales (2)	Adminis- tración pública (3)	PIB (4)
Región													
XV	22.982	4.006	40.677	57.418	16.369	27.365	88.866	58.899	20.236	49.372	122.259	111.516	619.963
I	2.078	34.883	2.018.039	78.813	74.000	230.444	400.481	181.084	94.810	81.911	204.629	131.410	3.532.582
II	5.552	17.766	9.093.716	431.565	243.301	1.146.680	376.904	536.071	246.870	216.175	427.937	148.465	12.891.001
III	65.806	12.373	1.578.010	21.742	97.982	412.283	122.305	103.552	63.942	60.596	132.894	88.035	2.759.520
IV	165.576	24.304	1.517.257	113.067	50.376	297.907	260.070	208.851	144.434	155.605	380.839	166.484	3.484.771
V	278.022	12.982	1.492.392	1.516.180	127.431	762.747	571.996	1.257.701	563.500	597.707	1.069.740	545.825	8.796.222
RMS	402.699	1.006	276.835	5.891.369	857.328	2.521.524	6.769.719	2.987.598	15.847.484	3.036.256	6.438.277	1.914.333	46.944.429
VI	662.158	701	1.538.301	593.400	149.545	407.074	253.030	238.245	377.126	157.308	391.460	178.091	4.946.440
VII	400.689	3.999	24.791	519.899	458.589	284.455	257.074	261.757	173.360	120.731	430.566	220.045	3.155.954
VIII	442.622	107.524	3.969	1.683.307	785.764	805.567	586.345	523.245	597.118	358.812	1.027.432	492.246	7.413.951
IX	217.737	7.647	16	230.330	47.446	236.160	225.218	232.077	200.753	170.366	470.669	210.093	2.248.513
XIV	144.307	20.507	0	276.658	48.096	49.030	136.479	98.941	77.206	67.083	201.899	104.700	1.224.906
X	196.488	176.292	0	433.645	116.839	211.866	232.894	257.259	277.527	145.275	424.518	216.487	2.689.089
XI	7.888	70.582	26.947	26.078	4.150	97.673	32.431	26.838	11.978	24.202	63.538	114.552	506.856
XII	15.203	14.808	132.166	131.714	23.132	64.872	88.810	58.856	46.013	60.891	87.668	139.379	863.512
Total	3.029.808	509.379	17.743.114	12.005.186	3.100.348	7.555.645	10.402.623	7.030.974	18.742.356	5.302.290	11.874.326	4.863.870	110.998.729

CUADRO 2.43

Producto interno bruto por clase de actividad económica y por región, anual, precios corrientes, 2011
(Millones de pesos)

	Agroporuario silvícola	Pesca	Minería	Industria manufac- turera	Electrici- dad, gas y agua	Construc- ción	Comercio, restau- rantes y hoteles	Transporte y comuni- caciones	Servicios financieros y empre- sariales(1)	Servicios de vivienda	Servicios perso- nales (2)	Adminis- tración pública (3)	PIB (4)
Región													
XV	27.370	5.085	49.903	69.177	17.192	38.016	90.168	63.461	21.964	54.343	127.764	120.150	684.591
I	2.204	44.174	1.777.116	80.740	65.785	328.570	408.697	161.407	96.374	90.525	219.150	141.492	3.416.234
II	5.928	21.800	8.627.296	466.163	291.159	1.156.846	434.389	517.534	251.476	238.555	457.629	157.460	12.626.236
III	71.735	11.842	1.920.225	20.552	87.890	637.957	148.242	110.332	73.298	67.028	141.054	96.040	3.386.195
IV	175.212	27.672	1.820.832	120.954	49.716	283.742	281.583	218.869	164.582	171.863	424.150	181.335	3.920.510
V	285.287	17.384	1.810.186	1.681.011	330.245	751.505	632.752	1.025.661	649.625	661.110	1.145.104	578.967	9.568.838
RMS	437.229	837	303.248	6.412.358	991.729	2.460.786	7.485.833	3.090.053	18.239.682	3.322.730	7.138.052	2.040.474	51.923.011
VI	716.591	944	1.530.276	644.766	159.663	557.152	283.022	265.362	417.362	183.231	427.115	188.636	5.374.119
VII	452.448	5.358	30.616	553.273	420.119	336.228	272.707	301.879	200.167	147.619	499.222	234.988	3.454.624
VIII	488.422	150.693	5.418	1.983.827	764.410	1.005.909	650.665	582.445	699.598	414.073	1.193.313	526.235	8.465.009
IX	256.730	7.387	22	251.484	55.060	279.596	250.141	252.184	233.163	189.917	501.786	224.014	2.501.483
XIV	169.900	22.154	0	288.739	34.786	63.224	150.562	108.895	84.953	74.509	219.595	112.023	1.329.341
X	241.924	220.477	0	540.114	71.851	284.926	258.713	275.097	329.004	162.741	461.024	227.762	3.073.632
XI	9.425	77.484	59.709	34.050	3.539	107.369	34.689	28.121	13.455	27.195	64.454	122.012	581.502
XII	17.136	18.113	135.790	148.107	22.789	78.607	95.757	59.123	49.832	67.260	90.350	148.895	931.758
Total	3.357.540	631.406	18.070.636	13.295.316	3.365.933	8.370.433	11.477.918	7.060.422	21.524.533	5.872.699	13.109.764	5.184.059	121.319.462

**CUADRO 2.44****Producto interno bruto por clase de actividad económica y por región, anual, precios corrientes, 2012**

(Millones de pesos)

	Agropecuario silvícola	Pesca	Minería	Industria manufacturera	Electricidad, gas y agua	Construcción	Comercio, restaurantes y hoteles	Transporte y comunicaciones	Servicios financieros y empresariales(1)	Servicios de vivienda	Servicios personales (2)	Administración pública (3)	PIB (4)
Región													
XV	27.639	4.223	52.025	62.396	16.406	44.762	93.645	61.024	24.079	59.696	138.025	130.122	714.045
I	2.279	40.934	1.135.565	78.947	53.670	401.141	419.237	169.691	90.618	98.734	239.082	153.295	2.883.192
II	5.798	19.940	8.231.639	541.201	350.314	1.616.420	519.358	609.459	279.945	260.361	492.274	171.051	13.097.759
III	83.336	7.168	1.567.677	20.647	62.487	987.955	186.771	127.170	77.097	73.949	154.900	103.871	3.453.029
IV	178.994	22.727	1.652.839	122.978	49.225	310.099	323.947	227.971	177.711	191.127	463.122	195.757	3.916.497
V	294.827	17.624	1.753.619	1.828.987	343.210	737.624	708.847	1.314.965	691.435	726.466	1.235.235	628.028	10.280.867
RMS	415.796	0	397.578	6.808.700	925.529	2.913.554	8.257.916	3.335.223	20.598.730	3.624.533	7.781.445	2.210.392	57.269.395
VI	695.122	924	1.420.057	726.566	174.210	512.015	309.195	275.380	414.607	202.884	467.437	204.771	5.403.170
VII	472.853	4.383	33.445	518.631	331.752	438.123	315.275	316.630	227.677	163.951	541.264	254.724	3.618.710
VIII	492.282	120.799	4.870	1.967.134	687.541	854.260	706.441	612.585	726.106	457.474	1.305.694	570.455	8.505.642
IX	249.156	1.609	17	265.761	52.972	250.471	282.660	258.754	247.347	207.875	554.852	243.186	2.614.660
XIV	164.627	16.685	0	316.527	37.330	64.387	173.118	112.957	93.814	82.289	239.869	121.447	1.423.050
X	226.166	135.547	0	534.880	71.007	228.237	295.069	288.176	349.019	179.888	512.293	247.470	3.067.753
XI	7.703	49.122	106.981	27.038	3.654	102.718	37.383	30.932	15.292	30.144	69.746	131.372	612.086
XII	13.830	18.028	146.225	119.906	21.574	136.844	111.033	62.446	55.913	73.425	98.077	159.376	1.016.676
Total	3.330.408	459.713	16.502.538	13.940.298	3.180.881	9.598.611	12.739.895	7.803.365	24.069.392	6.432.796	14.293.316	5.617.380	129.027.553

CUADRO 2.45**Producto interno bruto por clase de actividad económica y por región, anual, precios corrientes, 2013**

(Millones de pesos)

	Agropecuario silvícola	Pesca	Minería	Industria manufacturera	Electricidad, gas y agua	Construcción	Comercio, restaurantes y hoteles	Transporte y comunicaciones	Servicios financieros y empresariales(1)	Servicios de vivienda	Servicios personales (2)	Administración pública (3)	PIB (4)
Región													
XV	32.666	3.384	62.906	62.259	15.994	46.677	104.255	66.806	25.920	64.478	153.923	143.573	782.842
I	2.245	38.500	1.324.463	81.691	54.792	354.518	440.445	193.625	102.828	106.444	268.924	169.218	3.137.692
II	5.833	18.615	7.474.960	493.147	336.203	2.171.923	557.434	659.076	303.701	285.757	533.359	188.673	13.028.681
III	96.152	9.113	1.555.302	21.713	76.612	1.040.560	193.570	150.420	85.957	80.390	174.999	114.762	3.599.549
IV	201.036	23.109	1.429.518	135.294	49.091	378.611	353.619	253.073	193.860	208.782	503.633	215.651	3.945.277
V	340.444	16.386	1.546.984	2.060.279	515.242	835.897	772.243	1.392.573	749.831	791.839	1.368.872	691.441	11.082.031
RMS	460.909	0	397.756	7.046.070	961.614	3.080.599	8.959.467	3.423.143	22.380.039	3.939.328	8.618.043	2.442.549	61.709.518
VI	759.107	1.751	1.327.910	750.169	178.477	555.623	337.997	306.521	441.489	221.769	518.481	226.029	5.625.324
VII	509.203	5.147	28.914	543.936	278.610	382.570	351.635	350.780	237.678	179.357	605.973	280.759	3.754.562
VIII	520.792	76.319	5.062	2.091.441	680.995	752.324	747.082	661.684	774.557	502.512	1.455.201	628.575	8.896.545
IX	263.277	2.604	0	290.184	51.156	291.899	311.225	284.889	275.654	227.719	612.545	267.647	2.878.798
XIV	174.394	12.493	0	382.198	47.973	65.292	189.519	122.484	108.107	89.461	269.046	133.732	1.594.697
X	239.617	142.589	0	667.826	69.189	249.676	317.683	330.367	382.611	196.819	578.236	273.095	3.447.709
XI	8.277	53.499	109.888	36.085	3.782	91.792	40.153	34.366	16.414	32.958	81.396	144.803	653.411
XII	14.691	18.547	165.963	112.411	23.729	134.977	120.217	69.238	60.531	79.876	109.800	175.481	1.085.461
Total	3.628.642	422.055	15.429.626	14.774.704	3.343.457	10.432.939	13.796.544	8.299.044	26.139.178	7.007.488	15.852.432	6.185.159	137.028.983

**CUADRO 2.46**

Producto interno bruto por clase de actividad económica y por región, anual, volumen a precios del año anterior encadenado, 2010
(Millones de pesos encadenados) (1)(2)

	Agroporucario silvícola	Pesca	Minería	Industria manufacturera	Electricidad, gas y agua	Construcción	Comercio, restaurantes y hoteles	Transporte y comunicaciones	Servicios financieros y empresariales(3)	Servicios de vivienda	Servicios personales (4)	Administración pública (5)	PIB (6)
Región													
XV	19.189	2.537	50.341	56.020	14.929	23.917	83.163	54.210	19.496	44.712	104.425	95.317	568.229
I	1.731	22.095	1.521.785	83.153	69.613	202.025	387.070	174.775	88.275	74.179	173.983	112.321	2.907.616
II	4.236	11.255	6.709.016	487.860	239.353	1.012.167	353.533	498.292	229.864	195.770	372.577	126.898	10.264.327
III	43.916	8.164	1.138.848	14.574	97.407	364.415	115.894	101.369	60.387	54.876	113.102	75.246	2.213.437
IV	132.600	16.121	1.113.230	99.973	45.605	263.643	249.271	194.502	134.723	140.918	327.337	142.300	2.846.926
V	234.400	8.257	1.096.257	1.159.841	30.444	669.445	542.317	1.012.244	526.035	541.290	928.451	466.538	7.296.546
RMS	317.705	796	235.973	5.049.391	753.428	2.209.821	6.451.671	2.930.746	14.958.088	2.749.669	5.612.377	1.636.253	42.874.453
VI	495.384	444	1.132.797	528.308	143.139	357.286	239.945	217.903	353.826	142.460	334.443	152.221	4.100.567
VII	376.685	2.533	31.252	474.338	527.579	249.653	247.301	235.124	163.875	109.336	367.543	188.081	2.983.873
VIII	424.962	68.526	4.669	1.546.098	850.819	705.804	561.219	476.988	557.809	324.944	882.772	420.742	6.849.770
IX	223.067	5.949	20	187.209	42.517	206.130	216.134	210.791	187.835	154.285	401.458	179.574	2.014.920
XIV	138.761	13.622	0	239.877	47.448	42.727	132.111	91.528	72.450	60.751	173.064	89.491	1.102.038
X	181.223	127.800	0	238.869	114.537	185.710	221.495	239.166	258.673	131.563	363.773	185.039	2.221.147
XI	7.355	52.697	15.589	10.809	4.061	85.986	31.250	26.665	11.445	21.918	53.473	97.912	413.262
XII	12.751	9.695	168.652	110.481	20.664	56.669	84.108	57.253	43.131	55.143	74.560	119.132	810.135
Total	2.603.169	346.794	13.218.971	10.318.155	3.081.725	6.642.910	10.402.623	6.517.662	17.665.767	4.801.816	10.283.205	4.171.397	98.219.034

CUADRO 2.47

Producto interno bruto por clase de actividad económica y por región, anual, volumen a precios del año anterior encadenado, 2011
(Millones de pesos encadenados) (1)(2)

	Agroporucario silvícola	Pesca	Minería	Industria manufacturera	Electricidad, gas y agua	Construcción	Comercio, restaurantes y hoteles	Transporte y comunicaciones	Servicios financieros y empresariales(3)	Servicios de vivienda	Servicios personales (4)	Administración pública (5)	PIB (6)
Región													
XV	22.474	2.768	56.666	79.673	15.428	31.965	85.562	59.141	20.948	45.553	106.881	96.808	621.742
I	1.787	24.045	1.274.055	86.554	70.805	278.375	407.046	162.507	86.265	75.883	182.209	114.003	2.731.093
II	4.514	11.868	6.005.080	439.795	301.483	989.378	412.931	485.338	223.075	199.971	386.273	126.869	9.551.245
III	54.021	7.977	1.154.394	15.517	98.938	546.164	141.495	111.490	66.669	56.187	117.173	77.381	2.452.231
IV	145.454	17.278	1.255.578	110.314	40.778	242.027	274.642	209.400	147.217	144.066	354.491	146.106	3.083.134
V	252.919	9.534	1.264.067	1.157.679	56.290	635.091	605.540	1.109.405	581.265	554.182	965.197	466.488	7.812.268
RMS	353.883	814	233.621	5.324.848	796.488	2.073.221	7.245.145	3.082.340	16.293.790	2.785.309	6.004.192	1.644.059	45.758.521
VI	547.459	514	1.073.316	552.508	160.634	472.001	273.861	246.361	372.012	153.595	356.089	151.988	4.339.919
VII	421.063	2.917	35.303	540.796	579.633	283.721	266.720	275.827	183.146	123.743	415.982	189.336	3.331.751
VIII	460.092	83.976	5.918	1.869.259	979.733	849.125	633.108	541.686	618.938	347.101	997.872	424.000	7.838.463
IX	247.708	7.033	25	206.742	48.063	234.453	244.325	233.129	208.820	159.200	417.627	180.493	2.185.161
XIV	151.818	13.970	0	269.286	39.769	52.910	148.728	102.903	76.693	62.458	182.988	90.260	1.192.247
X	203.933	167.221	0	286.899	80.086	240.745	248.685	261.116	291.711	136.419	384.734	183.513	2.476.808
XI	7.683	65.463	24.078	12.550	3.353	91.421	34.067	28.576	12.618	22.796	52.631	98.308	452.629
XII	11.762	11.154	144.150	104.240	20.710	66.230	91.148	58.732	45.461	56.382	74.335	119.968	809.127
Total	2.876.570	420.654	12.535.539	11.100.605	3.443.073	7.094.649	11.477.918	6.973.413	19.228.250	4.922.844	10.998.735	4.199.103	103.954.673

**CUADRO 2.48****Producto interno bruto por clase de actividad económica y por región, anual, volumen a precios del año anterior encadenado, 2012**
(Millones de pesos encadenados) (1)(2)

	Agropecuario silvícola	Pesca	Minería	Industria manufacturera	Electricidad, gas y agua	Construcción	Comercio, restaurantes y hoteles	Transporte y comunicaciones	Servicios financieros y empresariales(3)	Servicios de vivienda	Servicios personales (4)	Administración pública (5)	PIB (6)
Región													
XV	19.115	2.270	49.628	65.415	16.337	34.907	84.543	58.350	22.192	46.995	112.929	100.125	615.726
I	1.657	21.998	914.724	73.081	67.029	316.433	409.330	169.963	78.081	77.727	193.489	117.956	2.367.295
II	4.198	10.734	6.486.518	449.158	409.550	1.299.117	475.717	562.512	235.095	204.965	402.356	131.618	10.578.838
III	60.888	7.063	1.140.836	15.045	79.640	790.275	171.071	127.616	66.408	58.215	125.369	79.926	2.680.119
IV	135.924	17.370	1.306.051	110.690	45.264	250.228	303.000	221.983	151.765	150.462	376.654	150.629	3.212.444
V	235.520	9.639	1.398.082	1.206.002	63.016	586.043	645.948	1.390.815	589.321	571.900	1.007.325	483.249	8.324.482
RMS	319.978	-0	325.123	5.504.025	823.391	2.275.772	7.693.667	3.299.186	17.559.186	2.853.363	6.296.365	1.700.832	48.545.163
VI	527.279	497	1.138.340	618.677	207.361	407.942	284.006	255.839	345.014	159.717	378.411	157.565	4.457.591
VII	414.284	2.355	32.043	586.825	559.691	350.460	293.330	289.189	197.143	129.068	438.528	196.003	3.524.056
VIII	436.984	66.457	4.784	1.900.640	1.061.752	679.100	661.897	574.221	612.248	360.140	1.056.715	438.948	7.838.794
IX	218.364	6.805	16	218.021	52.798	194.538	265.037	241.740	209.855	163.647	449.481	187.124	2.206.447
XIV	143.320	14.874	0	289.841	48.584	49.758	164.975	108.324	80.564	64.781	193.525	93.450	1.249.428
X	191.078	221.787	0	310.877	91.438	178.508	271.350	275.702	292.519	141.615	414.763	190.421	2.580.738
XI	6.210	140.987	42.237	12.041	3.284	81.750	35.970	31.517	13.744	23.730	55.448	101.087	556.817
XII	9.365	18.840	150.414	84.187	21.520	107.654	101.193	62.875	49.438	57.803	77.915	122.635	865.480
Total	2.716.149	509.859	13.010.966	11.500.821	3.732.843	7.605.364	12.739.895	7.657.693	20.501.576	5.064.129	11.579.693	4.348.286	109.627.615

CUADRO 2.49**Producto interno bruto por clase de actividad económica y por región, anual, volumen a precios del año anterior encadenado, 2013**
(Millones de pesos encadenados) (1)(2)

	Agropecuario silvícola	Pesca	Minería	Industria manufacturera	Electricidad, gas y agua	Construcción	Comercio, restaurantes y hoteles	Transporte y comunicaciones	Servicios financieros y empresariales(3)	Servicios de vivienda	Servicios personales (4)	Administración pública (5)	PIB (6)
Región													
XV	20.230	1.664	61.228	63.517	16.712	34.796	92.420	62.048	22.835	47.422	117.750	104.124	646.761
I	1.482	18.930	1.219.128	78.279	73.346	267.331	423.824	185.933	83.964	78.287	204.373	122.723	2.677.943
II	3.957	9.168	6.721.501	448.918	425.767	1.668.645	500.507	575.781	240.943	210.167	411.552	136.833	11.258.394
III	64.245	8.215	1.218.343	15.211	109.452	795.671	173.683	140.513	70.252	59.125	132.433	83.230	2.817.483
IV	138.156	16.159	1.288.106	113.032	48.082	292.048	324.278	236.254	156.259	153.553	385.334	156.399	3.295.208
V	247.285	8.199	1.413.989	1.238.206	83.418	634.854	687.707	1.474.925	603.604	582.376	1.053.273	501.459	8.720.317
RMS	325.622	0	359.797	5.580.366	856.229	2.300.206	8.176.585	3.451.176	18.222.219	2.897.268	6.626.653	1.771.430	50.425.167
VI	534.670	861	1.221.907	609.980	225.253	423.177	305.237	271.450	347.190	163.105	394.836	163.925	4.634.138
VII	417.271	2.530	28.171	576.102	556.083	292.536	320.972	305.196	194.554	131.912	459.721	203.617	3.523.642
VIII	465.870	38.414	4.896	1.862.533	1.184.698	571.708	687.607	600.927	620.933	369.584	1.106.234	455.867	7.883.181
IX	223.695	10.079	0	235.646	55.160	216.723	286.200	255.168	220.473	167.481	465.074	194.108	2.326.202
XIV	146.698	10.189	0	329.874	68.150	48.234	177.865	112.521	87.552	65.796	203.989	96.987	1.337.490
X	193.332	213.457	0	317.329	99.609	186.670	285.844	302.608	301.749	144.755	439.792	198.059	2.686.048
XI	6.268	140.482	44.119	12.217	3.336	69.835	38.004	32.607	14.041	24.240	60.415	105.017	561.967
XII	9.524	17.734	181.510	69.695	22.345	101.506	106.911	67.001	50.912	58.746	82.178	127.266	887.953
Total	2.788.952	428.263	13.775.504	11.621.725	4.097.725	7.902.125	13.796.544	8.059.774	21.236.113	5.153.815	12.144.289	4.515.306	114.260.687

III. INDICADORES SECTORIALES



CUADRO 3.1 Índice de producción industrial (IPI) (1)

(Promedio 2009=100)

	General			Minería			Manufactura			Electricidad, gas y agua		
	Índice	Variación porcentual		Índice	Variación porcentual		Índice	Variación porcentual		Índice	Variación porcentual	
		En el mes	En 12 meses		En el mes	En 12 meses		En el mes	En 12 meses		En el mes	En 12 meses
2011	105,85	--	3,6	101,08	--	-0,1	111,43	--	8,0	109,62	--	5,5
2012	109,45	--	3,4	105,02	--	3,9	113,88	--	2,2	115,83	--	5,7
2013	113,14	--	3,4	111,17	--	5,8	114,07	--	0,2	119,92	--	3,5
2014	113,57	--	0,4	112,32	--	1,0	112,88	--	-1,0	122,77	--	2,4
2013 Oct	118,11	9,1	2,6	117,79	4,9	6,9	118,11	16,2	-2,9	119,84	6,6	3,4
Nov	118,18	0,1	3,9	119,13	1,1	7,7	116,66	-1,2	-0,9	118,97	-0,7	3,1
Dic	119,19	0,9	2,9	121,16	1,7	4,3	114,72	-1,7	0,6	125,88	5,8	4,2
2014 Ene	111,90	-6,1	-1,3	108,10	-10,8	-0,9	113,00	-1,5	-2,6	127,69	1,4	1,9
Feb	107,51	-3,9	2,4	104,64	-3,2	7,2	108,40	-4,1	-3,0	119,22	-6,6	1,4
Mar	118,40	10,1	1,5	113,42	8,4	2,1	122,85	13,3	0,6	127,63	7,1	2,4
Abr	112,08	-5,3	2,0	109,51	-3,4	6,6	113,61	-7,5	-3,6	119,73	-6,2	2,0
May	114,96	2,6	3,5	115,37	5,4	6,2	112,30	-1,2	0,2	123,03	2,8	2,5
Jun	112,44	-2,2	2,5	115,36	-0,0	4,6	106,01	-5,6	-1,0	121,67	-1,1	4,0
Jul	111,37	-1,0	-2,0	110,13	-4,5	-1,0	109,92	3,7	-4,5	123,44	1,5	2,4
Ago	113,01	1,5	-1,4	114,04	3,5	0,9	109,43	-0,5	-5,3	121,25	-1,8	1,5
Sep	109,10	-3,5	0,8	109,82	-3,7	-2,2	106,32	-2,8	4,6	115,96	-4,4	3,1
Oct	117,49	7,7	-0,5	115,30	5,0	-2,1	119,25	12,2	1,0	122,25	5,4	2,0
Nov	114,09	-2,9	-3,5	111,58	-3,2	-6,3	115,23	-3,4	-1,2	122,96	0,6	3,4
Dic	120,51	5,6	1,1	120,63	8,1	-0,4	118,28	2,6	3,1	128,43	4,4	2,0
2015 Ene	118,68	-1,5	6,1	118,91	-1,4	10,0	114,93	-2,8	1,7	131,79	2,6	3,2
Feb	106,69	-10,1	-0,8	102,53	-13,8	-2,0	108,24	-5,8	-0,1	122,68	-6,9	2,9
Mar	114,53	7,3	-3,3	107,87	5,2	-4,9	119,33	10,2	-2,9	131,33	7,0	2,9
Abr	111,35	-2,8	-0,7	106,87	-0,9	-2,4	114,56	-4,0	0,8	122,63	-6,6	2,4
May	114,11	2,5	-0,7	116,00	8,5	0,6	108,73	-5,1	-3,2	124,73	1,7	1,4
Jun	114,20	0,1	1,6	116,96	0,8	1,4	107,72	-0,9	1,6	124,48	-0,2	2,3
Jul	109,51	-4,1	-1,7	105,23	-10,0	-4,4	110,72	2,8	0,7	127,40	2,3	3,2
Ago	107,35	-2,0	-5,0	103,86	-1,3	-8,9	107,81	-2,6	-1,5	124,01	-2,7	2,3
Sep	109,56	2,1	0,4	108,68	4,6	-1,0	108,25	0,4	1,8	119,23	-3,9	2,8

Fuente: Instituto Nacional de Estadísticas (INE).

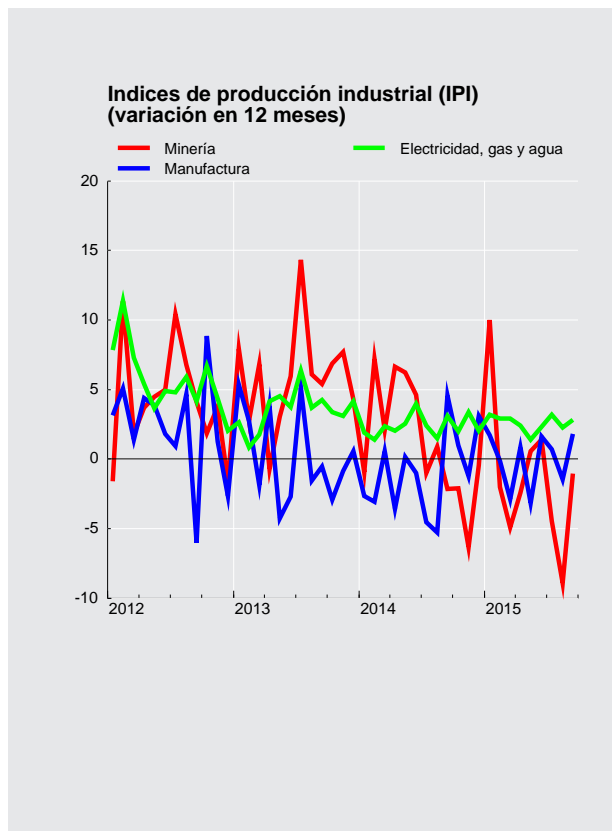



CUADRO 3.2 Índices de producción y ventas industriales - Sofofa (1)

(Promedio 2003=100)

	Producción física industrial				Ventas físicas industriales			
	Índice	Variación porcentual		Índice	Variación porcentual			
		En el mes	En 12 meses		En el mes	En 12 meses		
2011 Dic.	117,0	--	1,3	122,6	--		2,9	
2012 Dic.	116,6	--	-0,3	121,1	--		-1,2	
2013 Dic.	115,7	--	-0,8	120,0	--		-0,9	
2014 Dic.	117,1	--	1,2	121,9	--		1,5	
2013 Oct.	117,0	14,9	-1,6	116,9	10,4		-4,1	
Nov	115,2	-1,5	-0,9	110,2	-5,7		-5,5	
Dic	115,7	0,5	-0,8	120,0	8,9		-0,9	
2014 Ene	113,9	-1,6	-3,6	107,6	-10,4		-4,3	
Feb	107,2	-5,9	-3,5	109,4	1,7		-2,2	
Mar	125,5	17,1	1,6	120,3	10,0		4,1	
Abr	119,5	-4,7	0,4	114,1	-5,1		-0,6	
May	117,7	-1,5	0,2	112,1	-1,8		-0,6	
Jun	110,7	-6,0	-0,4	108,3	-3,4		-4,3	
Jul	113,3	2,4	-1,3	108,9	0,6		-2,4	
Ago	110,9	-2,1	-5,1	111,0	1,9		-2,8	
Sep	105,0	-5,3	3,2	108,7	-2,1		2,7	
Oct	118,2	12,6	1,0	114,8	5,6		-1,8	
Nov	116,1	-1,8	0,8	113,6	-1,0		3,1	
Dic	117,1	0,9	1,2	121,9	7,2		1,5	
2015 Ene	112,4	-4,1	-1,3	111,9	-8,2		4,0	
Feb	107,2	-4,6	0,0	105,9	-5,4		-3,2	
Mar	123,4	15,1	-1,7	117,3	10,8		-2,4	
Abr	121,1	-1,8	1,3	112,8	-3,9		-1,2	
May	112,0	-7,5	-4,8	108,4	-3,9		-3,3	
Jun	111,7	-0,3	0,9	109,1	0,7		0,8	
Jul	117,9	5,6	4,1	109,7	0,5		0,7	
Ago	114,3	-3,1	3,0	113,4	3,4		2,2	
Sep	109,6	-4,1	4,4	113,2	-0,2		4,2	

Fuente: Sociedad de Fomento Fabril (SOFOFA).



CUADRO 3.3 Indices de producción minera (1)

(Promedio 2009=100)

	índice de producción minera (2)			índice minerales metálicos (3)			Índice minerales no metálicos (4)			índice recursos energéticos (4)		
	índice	Variación porcentual		Índice	Variación porcentual		Índice	Variación porcentual		Índice	Variación porcentual	
		En el mes	En 12 meses		En el mes	En 12 meses		En el mes	En 12 meses		En el mes	En 12 meses
2012	1.260,30	--	3,9	1.243,13	--	3,8	137,65	--	1,6	--	--	19,9
2013	1.333,99	--	5,8	1.320,27	--	6,2	130,43	--	-5,2	--	--	16,5
2014	1.347,89	--	1,0	1.337,05	--	1,3	123,55	--	-5,3	--	--	3,2
2013 Oct	117,79	4,9	6,9	116,27	5,2	7,2	147,83	0,7	-8,0	154,16	1,8	41,5
Nov	119,13	1,1	7,7	118,52	1,9	8,6	128,52	-13,1	-13,6	142,36	-7,7	19,4
Dic	121,16	1,7	4,3	121,39	2,4	4,9	99,75	-22,4	-18,1	163,40	14,8	16,4
2014 Ene	108,10	-10,8	-0,9	107,70	-11,3	-0,5	102,02	2,3	-16,6	157,48	-3,6	14,0
Feb	104,64	-3,2	7,2	104,45	-3,0	8,5	91,43	-10,4	-24,9	158,00	0,3	18,8
Mar	113,42	8,4	2,1	112,88	8,1	2,6	109,10	19,3	-10,5	168,65	6,7	-0,2
Abr	109,51	-3,4	6,6	109,36	-3,1	7,9	106,62	-2,3	-13,4	130,15	-22,8	-12,9
May	115,37	5,4	6,2	115,03	5,2	7,2	108,63	1,9	-16,5	161,67	24,2	8,2
Jun	115,36	-0,0	4,6	114,75	-0,2	5,0	120,57	11,0	-4,2	149,97	-7,2	5,5
Jul	110,13	-4,5	-1,0	108,69	-5,3	-0,6	131,71	9,2	-14,3	164,84	9,9	13,1
Ago	114,04	3,5	0,9	112,65	3,6	1,0	139,40	5,8	-2,9	153,38	-7,0	6,1
Sep	109,82	-3,7	-2,2	108,24	-3,9	-2,1	140,87	1,1	-4,1	149,33	-2,6	-1,4
Oct	115,30	5,0	-2,1	113,61	5,0	-2,3	150,96	7,2	2,1	150,36	0,7	-2,5
Nov	111,58	-3,2	-6,3	109,69	-3,4	-7,4	153,13	1,4	19,1	145,18	-3,4	2,0
Dic	120,63	8,1	-0,4	120,00	9,4	-1,2	128,16	-16,3	28,5	150,33	3,5	-8,0
2015 Ene	118,91	-1,4	10,0	118,66	-1,1	10,2	124,95	-2,5	22,5	121,80	-19,0	-22,7
Feb	102,53	-13,8	-2,0	101,84	-14,2	-2,5	113,79	-8,9	24,5	126,03	3,5	-20,2
Mar	107,87	5,2	-4,9	107,52	5,6	-4,8	113,47	-0,3	4,0	119,94	-4,8	-28,9
Abr	106,87	-0,9	-2,4	106,82	-0,7	-2,3	102,59	-9,6	-3,8	123,63	3,1	-5,0
May	116,00	8,5	0,6	116,36	8,9	1,2	104,93	2,3	-3,4	118,63	-4,0	-26,6
Jun	116,96	0,8	1,4	117,44	0,9	2,3	105,97	1,0	-12,1	109,14	-8,0	-27,2
Jul	105,23	-10,0	-4,4	104,97	-10,6	-3,4	112,06	5,7	-14,9	106,50	-2,4	-35,4
Ago	103,86	-1,3	-8,9	102,56	-2,3	-9,0	139,04	24,1	-0,3	109,10	2,4	-28,9
Sep	108,68	4,6	-1,0	106,97	4,3	-1,2	155,25	11,7	10,2	113,50	4,0	-24,0

Fuente: Instituto Nacional de Estadísticas (INE).

CUADRO 3.4 Producción y exportaciones de cobre (1)

(Miles de toneladas de fino)

	Producción de mina (1)		Exportaciones	
	Total	Acumulado	Total	Acumulado
2011	5.262,8	5.262,8	5.069,5	5.069,5
2012	5.433,9	5.433,9	5.233,3	5.233,3
2013	5.776,0	5.776,0	5.590,1	5.590,1
2014	5.745,9	5.745,9	5.662,0	5.662,0
2013 Oct	504,2	4.740,8	584,6	4.664,5
Nov	510,4	5.251,2	501,2	5.165,7
Dic	524,8	5.776,0	424,4	5.590,1
2014 Ene	460,5	460,5	502,5	502,5
Feb	449,7	910,2	280,4	782,9
Mar	480,9	1.391,1	612,5	1.395,4
Abr	470,2	1.861,3	496,5	1.892,0
May	493,0	2.354,3	535,1	2.427,1
Jun	492,2	2.846,5	493,9	2.921,0
Jul	464,2	3.310,7	465,6	3.386,6
Ago	481,5	3.792,2	443,4	3.830,0
Sep	463,3	4.255,5	410,4	4.240,5
Oct	491,8	4.747,3	471,5	4.712,0
Nov	475,7	5.223,0	525,8	5.237,8
Dic	522,9	5.745,9	424,2	5.662,0
2015 Ene	518,1	517,4	555,0	555,0
Feb	445,0	963,1	497,4	1.052,4
Mar	472,5	1.435,6	402,7	1.455,1
Abr	469,3	1.904,9	481,2	1.936,3
May	506,6	2.411,5	445,5	2.381,8
Jun	509,6	2.921,1	428,4	2.810,2
Jul	456,0	3.377,5	628,2	3.438,4
Ago	441,7	3.819,2	428,6	3.867,0
Sep	465,6	4.284,8	483,5	4.350,5

Fuente: Comisión Chilena del Cobre (COCHILCO).



CUADRO 3.5
Venta de viviendas e indicadores de la actividad de la construcción

	Venta viviendas nuevas Gran Santiago (1)		Venta viviendas nuevas nacional (1)		Meses para agotar stock (nacional)		Despachos de cemento (miles de sacos)		Despachos de materiales (2)		Imacon (3)	
	Serie original	Var. en 12 meses	Serie original	Var. en 12 meses	Serie original	Var. en 12 meses	Serie original	Var. en 12 meses	Índice original	Var. en 12 meses	Índice original	Var. en 12 meses
2011	30.173,28	27,75	56.865,00	26,83	16,69	-18,78	4.406,07	13,81	107,96	20,93	105,66	8,00
2012	37.106,00	22,98	67.135,00	18,06	13,49	-14,87	4.722,13	7,17	114,58	6,13	116,28	10,05
2013	37.192,00	0,23	68.095,00	1,43	13,40	-2,75	4.671,54	-1,07	111,64	-2,57	121,72	4,67
2014	34.689,00	-6,73	62.243,00	-8,59	16,39	8,45	--	--	89,66	-19,69	121,78	0,05
2013 Oct	3.386,00	13,17	5.819,00	-0,36	12,62	9,77	10.239,65	5,73	126,53	0,33	124,12	4,63
Nov	3.356,00	16,97	5.986,00	12,62	11,82	-7,09	8.963,27	-7,84	110,09	-9,73	124,20	5,06
Dic	3.069,00	9,92	5.171,00	-0,29	13,40	-0,71	8.816,78	-8,46	102,05	-9,43	123,93	4,46
2014 Ene	2.767,00	10,28	5.071,00	3,85	13,54	-1,88	8.020,61	-13,50	106,00	-6,20	122,43	3,85
Feb	2.506,00	5,21	4.821,00	-3,15	14,67	1,69	8.206,28	-9,04	87,93	-17,11	122,21	3,38
Mar	2.873,00	4,47	5.239,00	-1,98	13,27	-1,10	9.107,69	0,41	99,19	-16,55	121,25	2,28
Abr	2.932,00	-5,66	5.307,00	-11,95	13,18	5,35	8.145,55	-10,20	89,68	-24,31	121,03	1,85
May	3.068,00	-12,94	5.698,00	-9,04	12,21	0,47	7.905,18	-8,42	93,07	-20,06	122,09	1,13
Jun	3.381,00	1,71	5.806,00	-4,55	12,54	-1,08	6.975,01	-18,64	76,44	-28,82	121,50	-0,98
Jul	3.042,00	-8,76	5.281,00	-9,97	13,69	9,90	7.954,64	-5,39	87,13	-18,59	121,01	-1,18
Ago	3.006,00	-16,13	5.351,00	-15,02	13,31	13,94	7.652,19	-17,82	84,94	-22,76	121,48	-2,41
Sep	2.369,00	-17,34	4.317,00	-19,70	16,84	20,05	7.879,27	-3,59	80,93	-22,05	121,85	-2,14
Oct	3.313,00	-2,16	5.736,00	-1,43	13,17	4,42	9.168,73	-10,46	91,94	-27,34	122,23	-1,52
Nov	2.727,00	-18,74	4.979,00	-16,82	15,27	29,17	7.959,93	-11,19	88,60	-19,53	122,84	-1,10
Dic	2.705,00	-11,86	4.637,00	-10,33	16,39	22,34	8.586,00	-2,62	90,06	-11,74	121,43	-2,01
2015 Ene	2.529,00	-8,60	4.628,00	-8,74	17,67	30,48	8.245,60	2,81	89,45	-15,61	120,97	-1,19
Feb	2.742,00	9,42	5.270,00	9,31	15,40	5,02	8.677,65	5,74	91,49	4,05	120,74	-1,20
Mar	3.290,00	14,51	6.101,00	16,45	13,18	-0,71	8.923,25	-2,03	93,78	-5,45	121,54	0,24
Abr	3.549,00	21,04	--	--	--	--	8.128,94	-0,20	88,75	-1,04	122,61	1,30
May	3.540,00	15,38	--	--	--	--	8.838,82	11,81	86,05	-7,54	124,03	1,59
Jun	3.816,00	12,87	--	--	--	--	7.939,08	13,82	82,86	8,39	124,37	2,36
Jul	3.876,00	27,42	--	--	--	--	8.083,88	1,62	85,31	-2,09	124,44	2,83
Ago	4.681,00	55,72	--	--	--	--	7.994,33	4,47	92,59	9,01	--	--
Sep	3.698,00	56,10	--	--	--	--	7.882,02	0,03	87,16	7,71	--	--

Fuente: Cámara Chilena de la Construcción (CChC) e Instituto del Cemento y Hormigón de Chile (Ich).

CUADRO 3.6
Número de viviendas y superficie autorizada en obras nuevas, total país (1)(2)

	Total	Vivienda(3)	Vivienda(3)	Industria, comercio y esta-	Servicios(4)
	Superficie (m2)	Número	Superficie (m2)	blecimientos financieros Superficie (m2)	Superficie (m2)
2011	16.811.649	151.071	10.431.888	4.040.331	2.339.430
2012	16.435.837	117.310	8.978.532	5.068.268	2.389.037
2013	15.014.922	118.796	9.416.413	3.590.995	2.007.514
2014	18.751.847	150.453	12.500.404	4.875.234	1.376.209
2013 Oct	1.093.184	8.430	786.022	207.193	99.969
Nov	1.019.162	8.128	642.370	222.413	154.379
Dic	1.430.593	10.269	854.175	355.689	220.729
2014 Ene	1.583.800	14.601	1.160.055	327.905	95.840
Feb	1.235.493	11.143	810.077	293.158	132.258
Mar	1.519.756	10.345	881.445	511.642	126.669
Abr	1.524.122	13.380	1.113.217	306.619	104.286
May	1.406.976	11.293	976.685	358.409	71.882
Jun	1.711.092	14.038	1.223.358	398.209	89.525
Jul	1.457.053	10.841	930.414	447.489	79.150
Ago	1.492.106	13.186	1.109.462	314.404	68.240
Sep	1.839.741	13.514	1.080.590	648.525	110.626
Oct	1.578.013	12.724	1.084.315	311.910	181.788
Nov	1.428.872	10.877	908.808	435.270	84.794
Dic	1.974.823	14.511	1.221.978	521.694	231.151
2015 Ene	1.075.605	8.490	743.990	276.668	54.947
Feb	1.352.604	10.432	870.001	330.493	152.110
Mar	1.123.481	8.588	781.368	230.028	112.085
Abr	1.239.350	9.493	798.937	337.732	102.681
May	1.319.774	12.137	976.800	275.470	67.504
Jun	1.359.558	11.709	890.704	353.557	115.297
Jul	1.519.813	15.219	1.187.433	252.975	79.405
Ago	1.545.499	12.809	1.074.709	328.217	142.573
Sep	1.413.299	11.918	933.330	273.441	206.528

Fuente: Instituto Nacional de Estadísticas (INE).



CUADRO 3.7 Índice general de ventas de supermercados (1)(2)

(Promedio 2009 = 100)

	Ventas nominales (3)			Ventas reales (4)		
	Índice	Variación porcentual		Índice	Variación porcentual	
		En el mes	En 12 meses		En el mes	En 12 meses
2012	133,31	--	12,8	118,00	--	7,1
2013	144,12	--	8,1	124,13	--	5,2
2014	155,70	--	8,0	127,34	--	2,6
2013 Oct	149,67	1,2	13,2	126,28	0,3	11,2
Nov	144,63	-3,4	8,3	121,36	-3,9	5,2
Dic	183,13	26,6	4,2	155,74	28,3	0,8
2014 Ene	139,87	-23,6	10,4	117,97	-24,3	7,0
Feb	139,09	-0,6	7,9	117,07	-0,8	3,8
Mar	158,05	13,6	3,7	132,83	13,5	-0,2
Abr	147,77	-6,5	11,8	123,59	-7,0	6,7
May	153,77	4,1	11,0	128,48	4,0	5,6
Jun	149,56	-2,7	6,2	124,71	-2,9	1,8
Jul	146,58	-2,0	6,6	119,95	-3,8	1,4
Ago	162,40	10,8	10,6	131,61	9,7	4,7
Sep	154,85	-4,6	4,7	123,62	-6,1	-1,9
Oct	162,10	4,7	8,3	127,02	2,7	0,6
Nov	159,88	-1,4	10,5	125,96	-0,8	3,8
Dic	194,46	21,6	6,2	155,26	23,3	-0,3
2015 Ene	157,46	-19,0	12,6	124,32	-19,9	5,4
Feb	153,90	-2,3	10,7	121,53	-2,2	3,8
Mar	170,00	10,5	7,6	134,52	10,7	1,3
Abr	160,61	-5,5	8,7	126,82	-5,7	2,6
May	169,45	5,5	10,2	134,93	6,4	5,0
Jun	161,07	-4,9	7,7	126,55	-6,2	1,5
Jul	161,59	0,3	10,2	124,83	-1,4	4,1
Ago	172,72	6,9	6,4	131,88	5,6	0,2
Sep	164,36	-4,8	6,1	124,20	-5,8	0,5

Fuente: Instituto Nacional de Estadísticas (INE).

CUADRO 3.8 Estadísticas de comercio

	Índice de ventas nominal (base 2009=100)			Índice de ventas real (base 2009=100)			Ventas de autos nuevos ANAC		
	Índice	Variación porcentual		Índice	Variación porcentual		Unidades	Variación porcentual	
		En el mes	En 12 meses		En el mes	En 12 meses		En el mes	En 12 meses
2012	140,58	--	8,9	142,65	--	8,7	338.826,00	--	1,4
2013	151,85	--	8,0	156,66	--	9,8	378.240,00	--	11,6
2014	159,10	--	4,8	160,52	--	2,5	337.594,00	--	-10,7
2013 Nov	153,46	-1,3	8,3	157,78	-0,7	9,5	34.358,00	9,5	16,9
Dic	205,61	34,0	6,6	219,74	39,3	7,6	38.025,00	10,7	17,0
2014 Ene	146,82	-28,6	7,2	147,72	-32,8	6,1	34.224,00	-10,0	2,0
Feb	143,73	-2,1	7,2	145,43	-1,5	6,0	25.716,00	-24,9	-8,6
Mar	161,45	12,3	6,0	162,71	11,9	5,0	27.801,00	8,1	-2,7
Abr	150,47	-6,8	4,2	152,08	-6,5	1,7	26.698,00	-4,0	-17,1
May	159,55	6,0	7,4	162,81	7,1	5,0	25.289,00	-5,3	-19,9
Jun	150,16	-5,9	4,7	152,16	-6,5	2,4	25.797,00	2,0	-9,3
Jul	152,25	1,4	4,1	153,58	0,9	1,4	27.561,00	6,8	-13,2
Ago	159,65	4,9	4,9	158,51	3,2	1,8	30.846,00	11,9	10,2
Sep	153,20	-4,0	2,6	150,31	-5,2	-0,9	29.753,00	-3,5	-7,7
Oct	160,89	5,0	3,4	158,51	5,5	-0,2	25.459,00	-14,4	-18,9
Nov	159,09	-1,1	3,7	158,35	-0,1	0,4	24.286,00	-4,6	-29,3
Dic	211,91	33,2	3,1	224,06	41,5	2,0	34.164,00	40,7	-10,2
2015 Ene	151,25	-28,6	3,0	150,51	-32,8	1,9	23.891,00	-30,1	-30,2
Feb	148,95	-1,5	3,6	149,67	-0,6	2,9	18.233,00	-23,7	-29,1
Mar	164,45	10,4	1,9	163,30	9,1	0,4	21.469,00	17,7	-22,8
Abr	157,49	-4,2	4,7	157,02	-3,8	3,2	23.084,00	7,5	-13,5
May	165,19	4,9	3,5	167,79	6,9	3,1	21.184,00	-8,2	-16,2
Jun	158,76	-3,9	5,7	158,29	-5,7	4,0	22.632,00	6,8	-12,3
Jul	159,86	0,7	5,0	157,95	-0,2	2,8	22.247,00	-1,7	-19,3
Ago	166,54	4,2	4,3	161,41	2,2	1,8	24.374,00	9,6	-21,0
Sep	161,23	-3,2	5,2	154,99	-4,0	3,1	28.669,00	17,6	-3,6
Oct	--	--	--	--	--	--	22.887,00	-20,2	-10,1

Fuente: Instituto Nacional de Estadísticas (INE) y Asociación Nacional Automotriz de Chile (ANAC).

IV. SECTOR EXTERNO*

*Para consultas sobre esta información dirigirse a: sectorexterno@bcentral.cl

Balanza de Pagos



CUADRO 4.1 Balanza de Pagos (1)

(Millones de dólares)

	Cuenta corriente						Cuenta de capital	Capacidad/necesidad de financiamiento (2)	Cuenta financiera						Errores y omisiones
	Bienes y servicios			Ingreso primario (renta)	Ingreso secundario (transferencias corrientes)	Total			Inversión directa	Inversión de cartera	Derivados financieros	Otra inversión	Activos de reserva	Total	
	Bienes	Servicios	Total												
2011	11.040	-3.073	7.967	-13.920	2.865	-3.088	12	-3.076	-3.057	-11.484	2.418	-5.705	14.190	-3.638	-562
2012	2.333	-2.744	-411	-11.274	2.060	-9.624	12	-9.613	-7.902	3.971	-10	-5.013	-367	-9.321	291
2013	1.820	-3.402	-1.582	-10.730	2.187	-10.125	11	-10.114	-8.956	-5.014	778	1.628	311	-11.252	-1.138
2014	7.767	-3.757	4.010	-8.857	1.851	-2.995	10	-2.985	-9.950	-3.692	1.607	8.252	1.057	-2.726	259
2013 IV	704	-888	-184	-2.586	457	-2.312	3	-2.310	-4.186	3.807	183	-1.366	-992	-2.554	-245
2014 I	2.116	-709	1.407	-2.347	485	-455	3	-453	-850	-1.007	684	1.997	-134	690	1.142
II	2.853	-955	1.898	-2.699	550	-251	2	-249	-625	710	166	-96	-110	44	293
III	1.055	-1.023	32	-2.144	528	-1.584	3	-1.582	-2.507	-2.313	506	1.763	180	-2.372	-790
IV	1.743	-1.070	673	-1.666	289	-705	3	-702	-5.968	-1.082	252	4.588	1.122	-1.088	-386
2015 I	2.308	-886	1.422	-1.366	472	529	386	915	1.434	1.227	-25	-556	-605	1.476	561
II	2.365	-1.065	1.299	-1.655	387	32	1	33	-2.140	-173	-195	1.063	-289	-1.735	-1.768
III	-611	-1.115	-1.726	-1.481	612	-2.595	237	-2.357	-1.336	-3.767	465	242	370	-4.025	-1.668

Saldo de la balanza comercial
(millones de dólares)

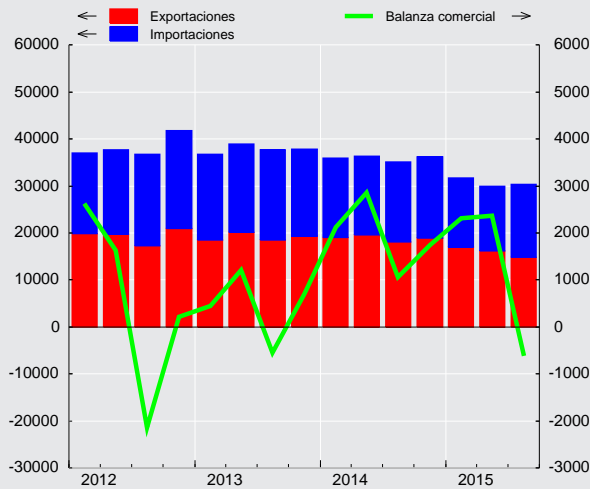

Saldo cuenta corriente
(porcentaje sobre PIB)

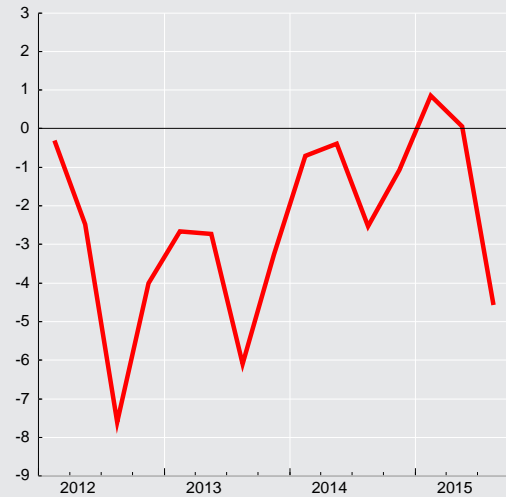

**CUADRO 4.2**
Cuenta Corriente

(Millones de dólares)

	Bienes y servicios							Ingreso primario (renta) (1)			Ingreso secundario (transferencias corrientes)			Saldo total cuenta corriente	Cuenta de capital			Capacidad/necesidad de financiamiento
	Bienes			Servicios			Saldo	Ingresos	Egresos	Saldo	Ingresos	Egresos	Saldos		Ingresos	Egresos	Saldos	
	Expor-tación	Impor-tación	Saldo	Expor-tación	Impor-tación	Saldo												
2011	81.438	70.398	11.040	13.105	16.178	-3.073	7.967	7.989	21.909	-13.920	4.351	1.486	2.865	-3.088	12	0	12	-3.076
2012	77.791	75.458	2.333	12.387	15.131	-2.744	-411	9.028	20.302	-11.274	3.890	1.830	2.060	-9.624	12	0	12	-9.613
2013	76.477	74.657	1.820	12.452	15.855	-3.402	-1.582	9.553	20.283	-10.730	4.225	2.037	2.187	-10.125	11	0	11	-10.114
2014	75.675	67.908	7.767	10.967	14.724	-3.757	4.010	9.588	18.445	-8.857	3.844	1.993	1.851	-2.995	10	0	10	-2.985
2013 IV	19.299	18.596	704	3.067	3.955	-888	-184	2.443	5.028	-2.586	995	538	457	-2.312	3	0	3	-2.310
2014 I	19.038	16.923	2.116	3.129	3.838	-709	1.407	2.486	4.833	-2.347	958	473	485	-455	3	0	3	-453
II	19.628	16.774	2.853	2.871	3.826	-955	1.898	2.133	4.832	-2.699	1.077	527	550	-251	2	0	2	-249
III	18.061	17.005	1.055	2.390	3.413	-1.023	32	2.345	4.490	-2.144	1.025	497	528	-1.584	3	0	3	-1.582
IV	18.948	17.205	1.743	2.577	3.647	-1.070	673	2.624	4.290	-1.666	784	495	289	-705	3	0	3	-702
2015 I	16.998	14.690	2.308	2.613	3.499	-886	1.422	2.057	3.422	-1.366	939	466	472	529	386	0	386	915
II	16.127	13.762	2.365	2.353	3.418	-1.065	1.299	1.988	3.643	-1.655	877	490	387	32	1	0	1	33
III	14.853	15.463	-611	2.389	3.505	-1.115	-1.726	1.828	3.309	-1.481	1.084	471	612	-2.595	237	0	237	-2.357

CUADRO 4.2.1
Renta de la inversión (Ingreso Primario)

(Millones de dólares)

	Renta de la inversión directa (1)									
	En el extranjero					En Chile				Total
	Renta procedente de participaciones de capital		Intereses	Total	Renta procedente de participaciones de capital		Intereses	Total		
	Dividendos y utilidades recibidos	Reinversión utilidades recibidos			Dividendos y utilidades pagados	Reinversión utilidades				
2011	344	4.063	15	4.422	8.676	9.226	290	18.193	-13.771	
2012	658	3.322	272	4.251	6.269	9.085	799	16.153	-11.902	
2013	1.218	2.960	39	4.217	7.625	6.256	1.338	15.219	-11.002	
2014	831	3.620	201	4.652	7.339	4.406	1.773	13.518	-8.866	
2013 IV	630	462	6	1.098	1.936	1.431	381	3.748	-2.650	
2014 I	148	1.060	7	1.215	2.099	1.132	374	3.606	-2.391	
II	306	535	14	854	2.224	920	452	3.597	-2.742	
III	199	730	162	1.091	1.824	920	451	3.195	-2.104	
IV	177	1.296	19	1.492	1.192	1.433	496	3.120	-1.629	
2015 I	116	760	20	896	1.267	436	497	2.200	-1.304	
II	215	667	19	901	447	1.494	507	2.448	-1.547	
III	92	566	17	674	943	515	504	1.961	-1.287	



CUADRO 4.2.2
Renta de la inversión (continuación)

(Millones de dólares)

	Inversión de cartera					Otra inversión	Total
	Renta procedente de participaciones de capital	Intereses			Total	Intereses (1)	
		Bonos y pagarés	Otros	Total			
2011	1.109	-808	49	-759	350	-501	-13.921
2012	1.900	-854	53	-802	1.098	-415	-11.219
2013	1.617	-964	55	-909	709	-266	-10.559
2014	1.625	-1.170	52	-1.118	507	-355	-8.714
2013 IV	378	-252	8	-245	133	-24	-2.540
2014 I	395	-284	11	-272	122	-39	-2.307
II	432	-276	16	-259	173	-93	-2.663
III	378	-315	15	-300	77	-84	-2.110
IV	421	-296	9	-286	135	-140	-1.633
2015 I	443	-399	7	-392	51	-80	-1.333
II	468	-417	8	-409	59	-134	-1.622
III	391	-457	7	-450	-59	-102	-1.448



CUADRO 4.3 Cuenta financiera de la balanza de pagos

(Millones de dólares)

	Cuenta financiera			Inversión directa			Inversión de cartera			Derivados financieros netos	Otra inversión			Activos de reservas
	Activos	Pasivos	Total	Activos	Pasivos	Total	Activos	Pasivos	Total		Activos	Pasivos	Total	
2011	20.711	24.349	-3.638	20.252	23.309	-3.057	-798	10.685	-11.484	2.418	-662	5.043	-5.705	14.190
2012	23.223	32.544	-9.321	20.555	28.457	-7.902	15.043	11.072	3.971	-10	-2.334	2.679	-5.013	-367
2013	13.064	24.316	-11.252	10.308	19.264	-8.956	10.545	15.559	-5.014	778	-821	-2.449	1.628	311
2014	18.911	21.637	-2.726	12.052	22.002	-9.950	8.688	12.380	-3.692	1.607	4.379	-3.873	8.252	1.057
2013 Oct	6.192	5.072	1.120	4.218	2.509	1.709	1.856	2.388	-532	-68	2.366	706	1.660	-1.648
Nov	1.500	724	776	-1.309	1.562	-2.871	4.093	470	3.623	68	-164	-723	560	-603
Dic	-233	4.218	-4.451	-523	2.500	-3.023	1.952	1.237	715	183	-2.316	1.270	-3.586	1.260
2014 Ene	14	584	-570	818	1.296	-479	-1.341	-122	-1.219	226	1.914	156	1.758	-856
Feb	-1.429	514	-1.944	850	2.506	-1.656	-128	498	-626	186	-1.264	-1.643	379	-227
Mar	3.577	373	3.203	2.071	787	1.284	575	-263	838	272	487	626	-140	949
Abr	1.899	2.130	-231	536	1.394	-858	430	1.192	-762	29	2.384	228	2.156	-796
May	1.098	1	1.096	2.131	75	2.056	1.119	807	312	75	-2.274	-268	-2.006	661
Jun	-150	672	-821	-611	1.212	-1.823	1.779	619	1.160	62	-805	-559	-246	25
Jul	-176	3.999	-4.174	-2.824	1.099	-3.923	2.354	4.506	-2.152	270	1.056	-981	2.037	-407
Ago	-1.176	108	-1.283	-7	801	-808	851	521	330	143	-1.492	-507	-985	35
Sep	7.283	4.197	3.086	7.270	5.046	2.224	101	593	-492	92	-109	-820	711	551
Oct	2.828	3.963	-1.135	716	2.824	-2.109	1.884	937	947	12	1.435	985	450	-435
Nov	3.556	2.299	1.257	722	3.203	-2.481	1.932	1.870	62	-129	1.056	-2.207	3.263	543
Dic	1.586	2.797	-1.210	379	1.757	-1.378	-867	1.223	-2.090	369	1.991	1.116	875	1.014
2015 Ene	1.543	-968	2.511	2.152	655	1.497	378	275	103	-284	28	-682	710	485
Feb	-2.206	-860	-1.347	241	571	-330	1.105	1.109	-4	437	-964	-1.397	433	-1.882
Mar	590	279	312	1.876	1.608	268	719	-409	1.127	-177	-1.994	-295	-1.699	792
Abr	4	670	-666	978	849	128	736	926	-191	-158	-852	-396	-456	10
May	2.665	2.972	-307	1.387	1.602	-215	261	1.865	-1.605	-59	1.387	79	1.308	264
Jun	-73	689	-762	-130	1.923	-2.053	1.691	69	1.622	23	-317	-528	211	-564
Jul	-1.372	-2.029	657	674	69	604	-395	-367	-28	237	-1.309	-833	-476	320
Ago	-2.938	-832	-2.106	298	654	-356	-2.252	-341	-1.911	295	-316	35	-351	216
Sep	-287	2.289	-2.576	281	1.866	-1.585	-428	1.401	-1.829	-67	956	-113	1.069	-166

Cuenta financiera
(millones de dólares)

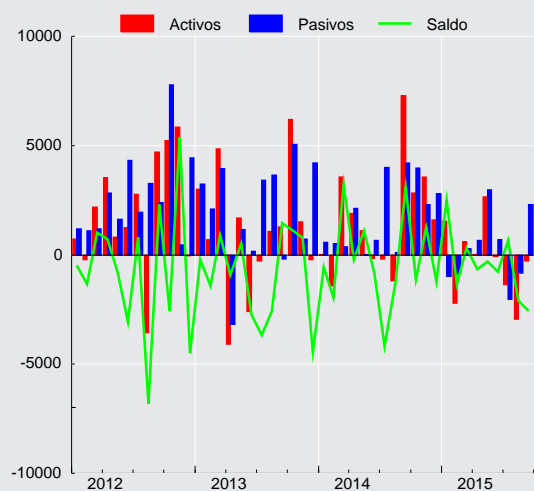

CUADRO 4.3.1
Cuenta financiera de la balanza de pagos, inversión directa

(Millones de dólares)

	Activos				Pasivos				Saldo
	Participaciones en el capital	Instrumentos de deuda	Reinversión de utilidades	Total	Participaciones en el capital	Instrumentos de deuda	Reinversión de utilidades	Total	
2011	6.838	9.351	4.063	20.252	10.921	3.162	9.226	23.309	-3.057
2012	9.401	7.833	3.322	20.555	8.532	10.841	9.085	28.457	-7.902
2013	10.192	-2.844	2.960	10.308	4.679	8.329	6.256	19.264	-8.956
2014	6.617	1.815	3.620	12.052	10.347	7.248	4.406	22.002	-9.950
2013 Oct	1.452	2.634	132	4.218	708	709	1.092	2.509	1.709
Nov	-386	-1.059	136	-1.309	694	455	413	1.562	-2.871
Dic	564	-1.281	194	-523	1.050	1.524	-74	2.500	-3.023
2014 Ene	145	315	357	818	262	533	501	1.296	-479
Feb	1.899	-1.423	374	850	2.109	-4	402	2.506	-1.656
Mar	713	1.030	328	2.071	233	324	229	787	1.284
Abr	-429	729	236	536	643	852	-101	1.394	-858
May	220	1.816	96	2.131	-142	77	140	75	2.056
Jun	-581	-232	203	-611	67	264	882	1.212	-1.823
Jul	404	-3.406	178	-2.824	491	66	541	1.099	-3.923
Ago	16	-292	269	-7	555	-128	374	801	-808
Sep	3.101	3.887	282	7.270	3.939	1.102	6	5.046	2.224
Oct	901	-579	394	716	531	1.462	832	2.824	-2.109
Nov	-444	658	508	722	1.350	1.327	527	3.203	-2.481
Dic	672	-686	393	379	308	1.374	75	1.757	-1.378
2015 Ene	727	1.093	333	2.152	339	-23	339	655	1.497
Feb	333	-327	235	241	278	127	167	571	-330
Mar	155	1.529	193	1.876	804	874	-70	1.608	268
Abr	588	147	242	978	249	35	565	849	128
May	724	470	193	1.387	43	1.067	492	1.602	-215
Jun	497	-859	231	-130	1.259	229	436	1.923	-2.053
Jul	-66	517	223	674	-216	318	-32	69	604
Ago	89	29	181	298	622	2	30	654	-356
Sep	60	59	162	281	773	575	517	1.866	-1.585



CUADRO 4.3.2 Cuenta financiera de la balanza de pagos, inversión de cartera

(Millones de dólares)

	Activos					Pasivos					Saldo
	Títulos de participación en el capital	Títulos de deuda			Total	Títulos de participación en el capital	Títulos de deuda			Total	
		Instrum. mcd. monetario	Bonos y pagarés	Total			Instrum. mcd. monetario	Bonos y pagarés	Total		
2011	-6.964	2.232	3.933	6.166	-798	4.650	-45	6.080	6.035	10.685	-11.484
2012	11.417	120	3.507	3.626	15.043	5.633	194	5.245	5.439	11.072	3.971
2013	9.236	387	921	1.309	10.545	6.267	1.373	7.918	9.291	15.559	-5.014
2014	8.137	-1.819	2.370	551	8.688	2.321	-595	10.654	10.059	12.380	-3.692
2013 Oct	2.175	198	-517	-319	1.856	412	298	1.679	1.976	2.388	-532
Nov	3.035	235	823	1.058	4.093	180	238	52	290	470	3.623
Dic	1.323	365	264	629	1.952	186	71	980	1.051	1.237	715
2014 Ene	-1.281	35	-94	-60	-1.341	519	-194	-447	-641	-122	-1.219
Feb	-739	160	451	611	-128	11	143	343	487	498	-626
Mar	348	372	-145	227	575	304	-704	137	-567	-263	838
Abr	621	-656	465	-192	430	353	-316	1.155	839	1.192	-762
May	656	432	30	463	1.119	162	160	485	645	807	312
Jun	1.711	-1.024	1.091	68	1.779	239	172	208	380	619	1.160
Jul	2.460	632	-739	-107	2.354	528	252	3.726	3.978	4.506	-2.152
Ago	442	-424	833	409	851	573	-90	38	-52	521	330
Sep	370	-516	247	-269	101	-360	-76	1.029	953	593	-492
Oct	2.430	107	-654	-546	1.884	-118	-49	1.104	1.055	937	947
Nov	2.745	-1.179	366	-813	1.932	120	-127	1.878	1.750	1.870	62
Dic	-1.627	243	517	760	-867	-10	235	998	1.233	1.223	-2.090
2015 Ene	26	444	-92	352	378	89	-28	215	186	275	103
Feb	1.121	-106	90	-16	1.105	258	-40	890	851	1.109	-4
Mar	1.187	181	-649	-469	719	-395	-108	94	-14	-409	1.127
Abr	761	-180	155	-25	736	166	238	522	761	926	-191
May	-221	343	139	482	261	33	100	1.732	1.832	1.865	-1.605
Jun	2	494	1.195	1.689	1.691	-271	-399	738	339	69	1.622
Jul	-880	42	444	486	-395	-36	-34	-297	-331	-367	-28
Ago	-2.106	-293	148	-145	-2.252	64	-244	-161	-405	-341	-1.911
Sep	-776	-50	399	349	-428	-39	53	1.387	1.440	1.401	-1.829

CUADRO 4.3.3 Cuenta financiera de la balanza de pagos, otra inversión

(Millones de dólares)

	Activos					Pasivos						Saldo
	Créditos comerciales	Préstamos	Moneda y depósitos	Otros activos	Total	Créditos comerciales	Préstamos	Moneda y depósitos	Otros pasivos	Asignaciones DEG	Total	
2011	1.175	263	-416	-1.684	-662	1.583	3.566	-118	12	0	5.043	-5.705
2012	-308	63	-846	-1.242	-2.334	-316	2.364	618	14	0	2.679	-5.013
2013	-812	53	477	-539	-821	-639	-1.727	-65	-19	0	-2.449	1.628
2014	125	131	4.123	0	4.379	-1.512	-2.261	-104	5	0	-3.873	8.252
2013 Oct	850	80	1.435	0	2.366	366	283	54	3	0	706	1.660
Nov	273	27	-464	0	-164	-410	-377	64	0	0	-723	560
Dic	-828	-125	-1.363	0	-2.316	170	776	319	5	0	1.270	-3.586
2014 Ene	-719	-325	2.958	0	1.914	-120	318	-34	-8	0	156	1.758
Feb	-139	-132	-994	0	-1.264	-617	-913	-115	3	0	-1.643	379
Mar	1.531	-160	-884	0	487	-123	745	4	0	0	626	-140
Abr	397	57	1.929	0	2.384	9	271	-55	2	0	228	2.156
May	-95	225	-2.405	0	-2.274	-585	218	103	-4	0	-268	-2.006
Jun	-693	-31	-81	0	-805	-41	-589	69	3	0	-559	-246
Jul	-334	-64	1.455	0	1.056	207	-1.026	-165	2	0	-981	2.037
Ago	-395	-118	-979	0	-1.492	-220	-304	16	2	0	-507	-985
Sep	-401	82	211	0	-109	-261	-547	-6	-6	0	-820	711
Oct	387	142	906	0	1.435	189	764	28	3	0	985	450
Nov	-142	66	1.132	0	1.056	-344	-1.913	46	5	0	-2.207	3.263
Dic	727	389	875	0	1.991	394	715	4	4	0	1.116	875
2015 Ene	293	54	-318	0	28	-420	-391	142	-13	0	-682	710
Feb	-1.340	-125	106	396	-964	-522	-879	5	0	0	-1.397	433
Mar	-58	-36	-1.900	0	-1.994	168	-541	77	0	0	-295	-1.699
Abr	461	-52	-1.261	0	-852	-225	-182	10	1	0	-396	-456
May	-778	-110	2.275	0	1.387	-245	198	128	-1	0	79	1.308
Jun	-295	-22	0	0	-317	84	-613	2	0	0	-528	211
Jul	-246	-84	-979	0	-1.309	-4	-707	-121	0	0	-833	-476
Ago	-317	72	-71	0	-316	-141	188	-12	1	0	35	-351
Sep	-4	-50	767	243	956	-117	14	-11	-1	0	-113	1.069



CUADRO 4.3.4
Cuenta financiera de la balanza de pagos, por sector institucional, flujos netos (1)

(Millones de dólares)

	Gobierno General			Banco Central				Bancos				
	Inversión de cartera	Otra inversión	Total	Inversión de cartera	Otra inversión	Activos de reservas	Total	Inversión directa	Inversión de cartera	Derivados financieros	Otra inversión	Total
2011	4.882	-1.484	3.398	-289	13	14.190	13.915	-1.649	-1.376	55	-2.293	-5.264
2012	2.682	-966	1.716	61	-4	-367	-310	483	-1.270	-923	1.041	-669
2013	208	733	941	-19	18	311	310	-122	-3.865	643	1.303	-2.041
2014	-1.759	1.338	-421	0	0	1.057	1.057	-543	-1.713	1.252	4.927	3.922
2013 Oct	463	-130	333	0	-3	-1.648	-1.651	-144	-51	-98	319	26
Nov	475	-85	390	0	-0	-603	-603	53	-297	71	-755	-928
Dic	540	294	834	0	-10	1.260	1.250	-72	-370	169	-1.341	-1.614
2014 Ene	21	88	109	0	8	-856	-849	-112	-430	86	2.257	1.800
Feb	283	-464	-181	0	-2	-227	-229	-82	-124	139	656	589
Mar	311	-33	277	0	0	949	949	-101	609	291	-1.234	-435
Abr	-322	313	-10	0	-2	-796	-798	-79	-460	-10	3.485	2.936
May	600	-498	102	0	5	661	665	-19	-478	76	-2.508	-2.930
Jun	-700	694	-6	0	-2	25	23	-78	-411	52	-629	-1.066
Jul	300	-240	60	0	-2	-407	-409	30	-165	74	20	-42
Ago	-295	238	-57	0	-1	35	34	64	59	157	178	457
Sep	-550	737	187	0	7	551	558	-168	-623	138	786	134
Oct	142	-232	-91	0	-3	-435	-437	-100	87	116	31	135
Nov	-912	456	-457	0	-4	543	539	105	129	-59	1.320	1.495
Dic	-635	280	-355	0	-3	1.014	1.010	-2	95	191	564	849
2015 Ene	-78	-564	-642	0	14	485	499	-58	-118	-32	864	656
Feb	183	-112	71	0	0	-1.882	-1.882	68	47	539	668	1.322
Mar	-612	34	-578	0	-0	792	792	-186	120	-62	-1.366	-1.494
Abr	-43	-121	-164	0	-1	10	9	-55	-183	-50	874	586
May	-933	1.001	68	0	1	264	266	-119	-240	-0	-1.560	-1.919
Jun	1.115	-784	331	0	-0	-564	-564	-24	170	41	454	642
Jul	230	-78	152	0	-0	320	320	168	277	196	-109	531
Ago	-826	-4	-830	0	-0	216	216	-17	322	268	-341	232
Sep	258	-232	26	0	1	-166	-165	-133	461	-63	-484	-219

CUADRO 4.3.5
Cuenta financiera de la balanza de pagos, por sector institucional, flujos netos (continuación) (1)

(Millones de dólares)

	Fondos de pensiones				Otras sociedades financieras (2)					Empresas no financieras y hogares				
	Inversión de cartera	Derivados financieros	Otra inversión	Total	Inversión directa	Inversión de cartera	Derivados financieros	Otra inversión	Total	Inversión directa	Inversión de cartera	Derivados financieros	Otra inversión	Total
2011	-8.808	463	149	-8.196	-457	664	0	-1.671	-1.465	-951	-6.557	1.900	-419	-6.026
2012	7.279	-160	5	7.124	-2.220	1.352	-1	-1.246	-2.115	-6.165	-6.132	1.073	-3.843	-15.067
2013	6.080	-89	-145	5.846	-2.400	823	-9	-346	-1.932	-6.433	-8.241	233	65	-14.376
2014	4.521	-142	24	4.402	-1.635	2.332	-19	-575	103	-7.772	-7.073	517	2.538	-11.791
2013 Oct	1.219	-13	-386	820	-68	6	0	-3	-65	1.920	-2.168	42	1.862	1.657
Nov	2.772	4	-233	2.543	-163	189	-5	78	99	-2.761	484	-2	1.555	-725
Dic	462	33	76	570	-125	115	-0	-10	-19	-2.827	-32	-19	-2.595	-5.472
2014 Ene	-1.264	11	82	-1.171	-40	344	-11	-25	268	-326	110	140	-651	-727
Feb	-647	37	-63	-673	390	167	0	111	669	-1.964	-305	9	141	-2.119
Mar	141	1	312	454	-44	167	-6	-52	64	1.429	-390	-13	868	1.894
Abr	607	0	-64	543	-76	144	0	-462	-393	-703	-731	38	-1.114	-2.510
May	943	-1	-83	858	261	-45	-0	18	234	1.814	-708	-0	1.061	2.167
Jun	1.844	-16	-259	1.569	24	205	0	-24	204	-1.769	223	26	-26	-1.546
Jul	572	-9	499	1.062	-698	356	0	-11	-354	-3.254	-3.215	205	1.771	-4.492
Ago	1.196	-20	-405	770	-118	250	-1	-62	69	-753	-879	7	-932	-2.557
Sep	685	-27	-120	537	250	229	0	-4	475	2.141	-233	-19	-695	1.195
Oct	904	-60	81	924	-330	-64	-1	-31	-426	-1.679	-122	-44	603	-1.241
Nov	1.712	-41	-54	1.616	-476	322	-0	-32	-187	-2.110	-1.188	-28	1.576	-1.751
Dic	-2.172	-18	100	-2.090	-777	256	-0	0	-521	-599	365	196	-65	-1.03
2015 Ene	527	-172	-6	348	144	122	-3	56	320	1.411	-351	-77	347	1.329
Feb	1.210	-31	-109	1.070	-61	327	-1	345	610	-337	-1.770	-70	-359	-2.537
Mar	995	-99	363	1.259	35	285	-2	-4	314	419	338	-13	-725	19
Abr	573	-96	-197	280	79	183	-2	76	336	104	-721	-10	-1.088	-1.715
May	-734	-76	42	-768	77	258	1	14	350	-174	44	16	1.809	1.696
Jun	497	-7	-143	348	-1.480	-24	1	-20	-1.524	-549	-137	-12	703	5
Jul	-1.122	57	122	-943	-16	106	1	-133	-42	453	482	-17	-278	639
Ago	-1.417	57	539	-821	-41	-186	-4	-103	-335	-297	196	-26	-441	-568
Sep	-696	-6	-289	-990	-32	-84	-0	69	-47	-1.420	-1.768	2	2.004	-1.181



CUADRO 4.3.6 Cuenta financiera de la balanza de pagos, por sector institucional, Gobierno General y Banco Central

(Millones de dólares)

	Gobierno General						Banco Central			
	Activos			Pasivos			Activos		Pasivos	
	Inversión de cartera	Otra inversión	Total	Inversión de cartera	Otra inversión	Total	Activos de reservas	Inversión de cartera	Otra inversión	Total
2011	6.359	-1.557	4.802	1.477	-73	1.404	14.190	289	-13	275
2012	3.543	-1.047	2.496	860	-80	780	-367	-61	4	-57
2013	-2	644	642	-210	-89	-299	311	19	-18	2
2014	-438	1.248	810	1.320	-90	1.230	1.057	0	-0	-0
2013 Oct	471	-137	334	8	-7	1	-1.648	0	3	3
Nov	371	-87	284	-104	-2	-106	-603	0	0	0
Dic	552	286	838	11	-8	4	1.260	0	10	10
2014 Ene	19	87	106	-2	-1	-3	-856	0	-8	-8
Feb	176	-471	-295	-107	-8	-115	-227	0	2	2
Mar	331	-54	277	20	-20	0	949	0	-0	-0
Abr	-344	305	-38	-21	-7	-28	-796	0	2	2
May	635	-499	136	34	-0	34	661	0	-5	-5
Jun	-702	678	-24	-2	-16	-18	25	0	2	2
Jul	300	-240	61	1	-0	1	-407	0	2	2
Ago	-302	230	-72	-7	-8	-15	35	0	1	1
Sep	-571	717	146	-21	-20	-41	551	0	-7	-7
Oct	141	-239	-98	-0	-7	-7	-435	0	3	3
Nov	-919	455	-464	-7	-0	-7	543	0	4	4
Dic	797	278	1.075	1.432	-1	1.431	1.014	0	3	3
2015 Ene	15	-566	-551	93	-2	91	485	-0	-14	-14
Feb	143	-120	22	-40	-9	-49	-1.882	0	-0	-0
Mar	-549	13	-535	63	-20	43	792	0	0	0
Abr	-33	-128	-161	10	-7	2	10	0	1	1
May	579	1.001	1.579	1.512	-0	1.511	264	0	-1	-1
Jun	1.118	-794	324	3	-10	-7	-564	0	0	0
Jul	247	-80	167	17	-2	15	320	0	0	0
Ago	-848	-11	-859	-22	-7	-29	216	0	0	0
Sep	175	-237	-62	-83	-5	-88	-166	0	-1	-1

CUADRO 4.3.7 Cuenta financiera de la balanza de pagos, por sector institucional, bancos

(Millones de dólares)

	Bancos									
	Activos					Pasivos				
	Inversión directa	Inversión de cartera	Derivados financieros	Otra inversión	Total	Inversión directa	Inversión de cartera	Derivados financieros	Otra inversión	Total
2011	64	46	-6.083	886	-5.087	1.714	1.422	-6.138	3.179	177
2012	1.225	120	-5.538	139	-4.054	741	1.390	-4.615	-902	-3.385
2013	702	397	-4.380	-250	-3.530	824	4.262	-5.023	-1.553	-1.489
2014	349	248	-5.139	3.047	-1.495	892	1.961	-6.391	-1.879	-5.418
2013 Oct	1	-10	-443	990	538	145	41	-344	670	512
Nov	-2	80	-356	-1.258	-1.536	-54	377	-428	-503	-608
Dic	20	124	-379	-385	-620	91	494	-548	957	994
2014 Ene	-11	-91	-368	1.707	1.237	102	340	-454	-550	-562
Feb	21	-16	-546	163	-378	103	108	-685	-492	-966
Mar	17	60	-346	-1.185	-1.454	119	-549	-637	49	-1.019
Abr	-12	22	-504	2.996	2.501	67	481	-494	-489	-435
May	62	12	-428	-2.290	-2.645	81	490	-504	218	285
Jun	-5	-17	-402	-790	-1.214	73	394	-453	-161	-148
Jul	51	-24	-239	155	-57	21	142	-312	135	-15
Ago	69	52	-456	-375	-710	5	-7	-613	-553	-1.167
Sep	-0	18	-384	450	84	167	641	-523	-336	-51
Oct	44	31	-463	887	499	144	-56	-579	856	364
Nov	80	104	-417	284	51	-25	-25	-358	-1.036	-1.445
Dic	34	98	-587	1.045	590	36	2	-778	482	-258
2015 Ene	-71	82	-1.042	542	-489	-12	199	-1.010	-322	-1.145
Feb	29	-7	-343	139	-182	-39	-54	-881	-529	-1.503
Mar	-7	-49	-470	-1.744	-2.270	179	-169	-408	-378	-776
Abr	31	56	-581	928	434	86	239	-531	54	-153
May	-9	93	-404	-1.270	-1.590	110	333	-404	289	329
Jun	23	-39	-532	605	57	47	-209	-574	151	-585
Jul	13	81	-501	-587	-994	-156	-196	-697	-477	-1.526
Ago	-2	78	-645	-295	-863	15	-244	-913	46	-1.095
Sep	-11	-40	-696	-475	-1.222	122	-501	-633	9	-1.003

CUADRO 4.3.8
Cuenta financiera de la balanza de pagos, por sector institucional, fondos de pensiones

(Millones de dólares)

	Fondos de pensiones				
	Activos				Pasivos
	Inversión de cartera	Derivados financieros	Otra inversión	Total	Derivados financieros
2011	-8.808	-3.813	149	-12.472	-4.276
2012	7.279	-2.628	5	4.655	-2.469
2013	6.080	-1.920	-145	4.015	-1.831
2014	4.521	-1.239	24	3.306	-1.097
2013 Oct	1.219	-122	-386	711	-109
Nov	2.772	-86	-233	2.452	-91
Dic	462	-97	76	440	-130
2014 Ene	-1.264	-84	82	-1.267	-96
Feb	-647	-70	-63	-780	-107
Mar	141	-91	312	362	-92
Abr	607	-104	-64	439	-104
May	943	-64	-83	795	-63
Jun	1.844	-85	-259	1.500	-70
Jul	572	-57	499	1.014	-48
Ago	1.196	-73	-405	717	-53
Sep	685	-86	-120	479	-58
Oct	904	-195	81	790	-135
Nov	1.712	-161	-54	1.497	-120
Dic	-2.172	-169	100	-2.241	-150
2015 Ene	527	-311	-6	209	-139
Feb	1.210	-178	-109	922	-148
Mar	995	-246	363	1.112	-147
Abr	573	-264	-197	113	-167
May	-734	-191	42	-882	-114
Jun	497	-151	-143	204	-144
Jul	-1.122	-64	122	-1.063	-120
Ago	-1.417	-150	539	-1.028	-207
Sep	-696	-190	-289	-1.174	-184

**CUADROS 4.3.9****Cuenta financiera de la balanza de pagos, por sector institucional, otras sociedades financieras (1)**

(Millones de dólares)

	Activos					Pasivos				
	Inversión directa	Inversión de cartera	Derivados financieros	Otra inversión	Total	Inversión directa	Inversión de cartera	Derivados financieros	Otra inversión	Total
2011	0	664	-0	-1.853	-1.190	457	0	-0	-182	275
2012	1.494	1.352	-1	-1.126	1.719	3.714	-0	-0	120	3.834
2013	-48	1.419	-10	-421	941	2.352	596	-0	-75	2.873
2014	-1.746	2.265	-26	124	617	-111	-67	-7	699	514
2013 Oct	97	10	0	16	123	165	4	0	19	187
Nov	-37	193	-6	16	167	126	4	-0	-62	68
Dic	-100	120	-0	13	33	24	5	-0	23	52
2014 Ene	-5	313	-12	21	319	36	-31	-0	46	51
Feb	-9	171	-0	27	189	-399	4	-0	-84	-480
Mar	-7	163	-7	11	160	37	-3	-1	63	95
Abr	-43	148	-0	24	130	33	4	-0	486	523
May	32	-41	-1	19	10	-229	4	-0	1	-224
Jun	21	208	-0	32	260	-3	3	-1	56	56
Jul	-688	360	-0	-10	-338	10	4	-0	2	16
Ago	-108	254	-1	13	159	10	4	-0	76	90
Sep	7	127	-2	2	133	-243	-102	-2	6	-342
Oct	-245	-25	-1	-1	-273	85	39	-1	29	153
Nov	-400	326	-1	-14	-89	76	4	-1	18	97
Dic	-301	260	-1	0	-41	476	4	-1	0	479
2015 Ene	-35	126	-4	9	97	-179	4	-1	-47	-223
Feb	-27	330	-2	297	599	34	4	-1	-47	-11
Mar	62	263	-5	-54	266	27	-22	-3	-51	-48
Abr	115	187	-4	19	317	36	4	-2	-57	-19
May	86	261	-2	-4	341	9	3	-2	-19	-9
Jun	-1.617	-8	-1	-18	-1.644	-137	16	-2	2	-120
Jul	-0	110	-0	-110	-0	16	4	-2	24	42
Ago	2	-182	-6	-74	-259	44	4	-1	29	76
Sep	2	-103	-2	76	-28	33	-19	-2	6	19

CUADRO 4.3.10**Cuenta financiera de la balanza de pagos, por sector institucional, empresas no financieras y hogares**

(Millones de dólares)

	Activos					Pasivos				
	Inversión directa	Inversión de cartera	Derivados financieros	Otra inversión	Total	Inversión directa	Inversión de cartera	Derivados financieros	Otra inversión	Total
2011	20.188	941	-2.374	1.714	20.468	21.138	7.498	-4.274	2.132	26.494
2012	17.837	2.750	-1.507	-306	18.774	24.001	8.882	-2.581	3.537	33.841
2013	9.654	2.650	-970	-649	10.685	16.087	10.891	-1.203	-714	25.061
2014	13.448	2.092	-860	-64	14.617	21.221	9.166	-1.377	-2.602	26.407
2013 Oct	4.120	168	-35	1.883	6.135	2.199	2.335	-77	21	4.478
Nov	-1.271	676	-68	1.399	736	1.490	192	-66	-156	1.460
Dic	-443	695	-129	-2.306	-2.183	2.384	727	-111	288	3.289
2014 Ene	833	-319	-56	17	475	1.159	-429	-196	668	1.202
Feb	838	188	-45	-919	61	2.802	493	-54	-1.060	2.180
Mar	2.061	-121	-60	1.403	3.283	632	269	-46	535	1.389
Abr	591	-4	-47	-878	-337	1.294	728	-85	236	2.173
May	2.037	-430	-45	579	2.141	223	279	-45	-482	-26
Jun	-626	447	-52	-467	-697	1.142	224	-77	-441	848
Jul	-2.187	1.144	-59	652	-449	1.068	4.359	-264	-1.119	4.044
Ago	32	-348	-33	-955	-1.305	785	531	-41	-23	1.252
Sep	7.264	-158	-59	-1.157	5.890	5.123	75	-40	-463	4.695
Oct	917	833	-112	708	2.345	2.596	955	-69	105	3.586
Nov	1.042	710	-117	384	2.020	3.152	1.898	-88	-1.192	3.770
Dic	646	150	-175	568	1.190	1.246	-215	-370	633	1.292
2015 Ene	2.257	-372	-143	49	1.791	847	-21	-66	-298	462
Feb	239	-570	-183	-1.171	-1.685	577	1.200	-113	-812	851
Mar	1.821	58	-81	-571	1.226	1.402	-280	-68	154	1.207
Abr	832	-47	-19	-1.474	-709	728	674	-10	-386	1.006
May	1.310	62	-38	1.619	2.953	1.483	18	-54	-190	1.257
Jun	1.464	122	-69	32	1.550	2.014	259	-56	-671	1.545
Jul	661	290	-97	-655	200	209	-192	-80	-377	-440
Ago	297	117	-84	-475	-145	594	-79	-59	-34	423
Sep	291	236	-43	1.881	2.364	1.711	2.004	-46	-123	3.545

Posición de Inversión Internacional



CUADRO 4.4 Posición de inversión internacional, resumen por categoría funcional (1)

(Millones de dólares)

	Inversión directa			Inversión de cartera			Derivados financieros netos	Otra inversión			Activos de reservas	Total		
	Activos	Pasivos	Neto	Activos	Pasivos	Neto		Activos	Pasivos	Neto		Activos	Pasivos	Neto
Posiciones														
2012	97.727	205.999	-108.272	125.115	61.960	63.155	-1.899	23.747	60.535	-36.788	41.650	291.530	333.685	-42.155
2013	101.131	214.378	-113.247	136.692	66.617	70.075	-1.423	22.910	57.612	-34.702	41.094	305.971	344.174	-38.203
2014	106.628	224.573	-117.945	144.846	76.191	68.655	-477	27.026	53.356	-26.330	40.447	324.604	360.255	-35.651
2013 IV	101.131	214.378	-113.247	136.692	66.617	70.075	-1.423	22.910	57.612	-34.702	41.094	305.971	344.174	-38.203
2014 I	103.625	215.628	-112.003	135.832	66.715	69.117	-692	24.035	56.595	-32.559	40.970	309.464	344.633	-35.169
II	106.294	219.812	-113.519	143.527	70.958	72.569	-818	23.333	55.997	-32.665	41.088	318.609	351.954	-33.345
III	107.928	219.213	-111.285	143.118	73.911	69.207	-801	22.639	53.520	-30.880	40.087	319.655	353.326	-33.671
IV	106.628	224.573	-117.945	144.846	76.191	68.655	-477	27.026	53.356	-26.330	40.447	324.604	360.255	-35.651
2015 I	106.383	226.537	-120.154	148.037	77.091	70.946	-577	23.893	52.004	-28.111	38.427	321.972	361.440	-39.468
II	108.680	228.928	-120.248	149.014	78.217	70.797	-513	24.154	51.188	-27.034	38.179	325.325	364.144	-38.819
III	104.597	222.131	-117.535	136.916	76.276	60.640	-1.680	23.494	50.223	-26.729	38.245	309.352	356.410	-47.059
Transacciones														
2012	20.555	28.457	-7.902	15.043	11.072	3.971	-10	-2.334	2.679	-5.013	-367	23.223	32.544	-9.321
2013	10.308	19.264	-8.956	10.545	15.559	-5.014	778	-821	-2.449	1.628	311	13.064	24.316	-11.252
2014	12.052	22.002	-9.950	8.688	12.380	-3.692	1.607	4.379	-3.873	8.252	1.057	18.911	21.637	-2.726
2013 IV	2.386	6.571	-4.186	7.901	4.095	3.807	183	-114	1.252	-1.366	-992	7.460	10.014	-2.554
2014 I	3.739	4.590	-850	-895	112	-1.007	684	1.137	-861	1.997	-134	2.161	1.472	690
II	2.056	2.682	-625	3.328	2.618	710	166	-696	-599	-96	-110	2.847	2.803	44
III	4.439	6.946	-2.507	3.306	5.620	-2.313	506	-544	-2.308	1.763	180	5.932	8.303	-2.372
IV	1.817	7.785	-5.968	2.949	4.030	-1.082	252	4.482	-105	4.588	1.122	7.971	9.059	-1.088
2015 I	4.269	2.835	1.434	2.202	975	1.227	-25	-2.930	-2.374	-556	-605	-73	-1.548	1.476
II	2.235	4.375	-2.140	2.687	2.861	-173	-195	219	-844	1.063	-289	2.596	4.331	-1.735
III	1.253	2.589	-1.336	-3.074	693	-3.767	465	-668	-911	242	370	-4.597	-572	-4.025
Variación de precio														
2012	116	-459	576	7.415	663	6.751	-1.781	-0	0	-0	-157	8.924	3.535	5.389
2013	-282	-3.763	3.481	2.882	-7.896	10.779	338	0	0	0	-475	3.916	-10.207	14.123
2014	-272	205	-477	5.354	2.044	3.310	-279	0	0	0	123	7.052	4.374	2.678
2013 IV	-56	-1.406	1.350	1.774	-1.211	2.985	81	0	0	0	-110	2.052	-2.253	4.305
2014 I	-4	322	-326	-95	1.384	-1.479	230	0	0	0	-10	356	1.941	-1.585
II	102	1.489	-1.387	3.995	1.618	2.377	-414	-0	0	-0	59	4.344	3.711	634
III	-109	-390	281	-144	122	-266	56	0	0	0	1	303	232	72
IV	-261	-1.216	955	1.598	-1.080	2.679	-150	0	0	0	74	2.048	-1.509	3.557
2015 I	-185	1.096	-1.280	3.758	935	2.823	-287	-0	0	-0	-31	3.833	2.608	1.224
II	47	-547	593	-2.076	-1.370	-706	261	-0	0	-0	-192	-1.831	-1.788	-43
III	-443	-791	348	-7.833	-1.519	-6.314	-601	-0	0	-0	45	-7.939	-1.418	-6.522
Variación de tipo de cambio														
2012	-1.138	4.774	-5.912	-445	1.625	-2.070	1.191	-16	-11	-5	194	6.109	12.711	-6.602
2013	-6.623	-7.493	871	-1.850	-3.006	1.156	-640	-16	-102	86	-392	-2.539	-3.620	1.081
2014	-6.282	-12.137	5.855	-5.888	-4.850	-1.039	-649	-263	-256	-7	-1.827	-7.329	-9.663	2.334
2013 IV	-2.017	-4.203	2.186	-646	-1.160	513	-273	3	-18	21	-107	-997	-3.337	2.340
2014 I	-1.242	-3.788	2.546	130	-1.398	1.527	-450	-12	-31	19	21	976	-2.687	3.663
II	511	14	497	372	7	366	124	-7	2	-9	169	1.954	808	1.146
III	-2.696	-7.155	4.460	-3.572	-2.789	-782	-545	-149	-170	21	-1.181	-5.189	-7.162	1.973
IV	-2.855	-1.208	-1.648	-2.819	-670	-2.149	222	-96	-58	-38	-836	-5.070	-621	-4.449
2015 I	-4.330	-2.669	-1.660	-2.723	-1.020	-1.704	213	-240	-128	-112	-1.384	-6.383	-1.736	-4.647
II	15	-1.437	1.453	365	-365	730	-3	43	29	14	233	2.587	161	2.426
III	-4.894	-8.595	3.701	-1.191	-1.115	-76	-1.032	8	-55	63	-350	-3.437	-5.744	2.307
Otros ajustes														
2012	12	-2.525	2.537	-737	297	-1.034	62	-577	900	-1.477	0	-1.239	-1.327	88
2013	0	371	-371	-0	-0	-0	0	0	-371	371	0	-0	-0	-0
2014	0	127	-127	0	-0	0	267	0	-127	127	0	0	-267	267
2013 IV	0	-0	0	0	0	-0	0	0	0	-0	0	0	0	-0
2014 I	0	127	-127	0	-0	0	267	0	-127	127	0	0	-267	267
II	0	0	-0	0	0	-0	0	0	0	-0	0	0	0	-0
III	0	-0	0	0	-0	0	0	0	-0	0	0	0	-0	0
IV	0	0	-0	0	-0	0	0	0	0	-0	0	0	0	-0
2015 I	0	702	-702	-45	9	-55	0	37	1.149	-1.113	0	-8	1.861	-1.870
II	0	0	-0	0	-0	0	0	0	0	-0	0	0	0	-0
III	0	-0	0	0	-0	0	0	0	0	-0	0	0	-0	0

CUADRO 4.4.1
Posición de inversión internacional, detalle por categoría funcional
(Millones de dólares)

	2012	2013	2014	2013 IV	2014 I	II	III	IV	2015 I	II	III
Inversión directa neto	-108.272	-113.247	-117.945	-113.247	-112.003	-113.519	-111.285	-117.945	-120.154	-120.248	-117.535
Activos	97.727	101.131	106.628	101.131	103.625	106.294	107.928	106.628	106.383	108.680	104.597
Acciones y otras participaciones en el capital y utilid. reinvert.	70.614	76.862	80.545	76.862	79.433	79.790	81.236	80.545	78.005	80.543	75.855
Instrumentos de deuda	27.113	24.269	26.084	24.269	24.191	26.504	26.692	26.084	28.378	28.137	28.742
Pasivos	205.999	214.378	224.573	214.378	215.628	219.812	219.213	224.573	226.537	228.928	222.131
Acciones y otras participaciones en el capital y utilid. reinvert.	179.731	179.485	182.903	179.485	179.882	182.872	181.594	182.903	183.566	184.579	177.158
Instrumentos de deuda	26.269	34.893	41.671	34.893	35.746	36.941	37.619	41.671	42.971	44.349	44.973
Inversión de cartera neto	63.155	70.075	68.655	70.075	69.117	72.569	69.207	68.655	70.946	70.797	60.640
Activos	125.115	136.692	144.846	136.692	135.832	143.527	143.118	144.846	148.037	149.014	136.916
Titulos de partic. en el capital	91.172	101.866	109.219	101.866	99.286	105.994	106.663	109.219	112.984	112.227	99.513
Titulos de deuda	33.943	34.827	35.627	34.827	36.546	37.533	36.455	35.627	35.054	36.786	37.403
Bonos y pagarés	27.328	27.975	29.910	27.975	29.122	30.949	30.421	29.910	28.851	30.007	30.912
Instrum. mercado monetario	6.615	6.852	5.718	6.852	7.424	6.583	6.034	5.718	6.202	6.780	6.491
Pasivos	61.960	66.617	76.191	66.617	66.715	70.958	73.911	76.191	77.091	78.217	76.276
Titulos de participac. en el capital	28.217	26.490	25.591	26.490	26.513	28.067	26.781	25.591	24.828	24.011	22.756
Titulos de deuda	33.743	40.127	50.600	40.127	40.202	42.891	47.130	50.600	52.263	54.206	53.520
Bonos y pagarés	32.625	37.636	48.703	37.636	38.466	41.140	45.292	48.703	50.543	52.546	52.085
Instrum. mercado monetario	1.118	2.491	1.897	2.491	1.736	1.752	1.838	1.897	1.721	1.660	1.434
Derivados neto	-1.899	-1.423	-477	-1.423	-692	-818	-801	-477	-577	-513	-1.680
Otra inversión neto	-36.788	-34.702	-26.330	-34.702	-32.559	-32.665	-30.880	-26.330	-28.111	-27.034	-26.729
Activos	23.747	22.910	27.026	22.910	24.035	23.333	22.639	27.026	23.893	24.154	23.494
Créditos comerciales	10.354	9.542	9.668	9.542	10.216	9.826	8.695	9.668	8.562	7.950	7.382
Préstamos	3.206	3.259	3.390	3.259	2.642	2.893	2.793	3.390	3.283	3.099	3.038
Moneda y depósitos	9.269	9.731	13.594	9.731	10.799	10.235	10.776	13.594	11.282	12.337	12.063
Otros activos	918	378	374	378	378	378	376	374	767	768	1.010
Pasivos	60.535	57.612	53.356	57.612	56.595	55.997	53.520	53.356	52.004	51.188	50.223
Créditos comerciales	9.345	8.705	7.192	8.705	7.844	7.228	6.954	7.192	6.418	6.032	5.770
Préstamos	48.502	46.301	43.733	46.301	46.290	46.192	44.198	43.733	43.001	42.410	41.852
Corto Plazo	8.297	5.980	5.822	5.980	5.553	5.330	5.341	5.822	4.432	4.498	4.089
Largo Plazo	40.205	40.322	37.912	40.322	40.737	40.862	38.857	37.912	38.569	37.912	37.764
Moneda y depósitos	1.404	1.339	1.234	1.339	1.194	1.310	1.155	1.234	1.458	1.597	1.453
Otros pasivos	28	9	14	9	4	4	2	14	1	0	0
Asignaciones DEG	1.256	1.258	1.183	1.258	1.263	1.263	1.211	1.183	1.127	1.149	1.147
Reservas	41.650	41.094	40.447	41.094	40.970	41.088	40.087	40.447	38.427	38.179	38.245
Oro monetario	13	10	9	10	10	10	10	9	9	9	9
DEG	1.212	1.147	1.079	1.147	1.151	1.152	1.105	1.079	1.028	1.048	1.071
Posición de reserva en el FMI	692	641	490	641	618	626	575	490	371	366	370
Otros activos de reserva	39.733	39.296	38.869	39.296	39.190	39.299	38.398	38.869	37.019	36.756	36.796
Monedas y depósitos	4.585	4.521	5.800	4.521	4.979	4.652	5.088	5.800	5.102	4.853	5.011
Valores	35.067	34.643	32.950	34.643	34.107	34.592	33.273	32.950	31.849	31.888	31.777
Otros activos	81	132	119	132	104	56	37	119	68	15	7
Total neto	-42.155	-38.203	-35.651	-38.203	-35.169	-33.345	-33.671	-35.651	-39.468	-38.819	-47.059
Total activos	291.530	305.971	324.604	305.971	309.464	318.609	319.655	324.604	321.972	325.325	309.352
Total pasivos	333.685	344.174	360.255	344.174	344.633	351.954	353.326	360.255	361.440	364.144	356.410



CUADRO 4.4.2 Posición de Inversión Internacional : Gobierno, Banco Central y Bancos (1)(2)

(Millones de dólares)

	Gobierno			Banco Central			Bancos		
	Activos	Pasivos	Neto	Activos	Pasivos	Neto	Activos	Pasivos	Neto
	Posiciones								
2012	27.431	6.489	20.942	41.899	1.602	40.297	10.799	46.684	-35.886
2013	27.947	5.676	22.271	41.343	1.606	39.737	12.558	47.239	-34.682
2014	28.484	6.959	21.524	40.692	1.529	39.163	16.708	45.833	-29.124
2013 IV	27.947	5.676	22.271	41.343	1.606	39.737	12.558	47.239	-34.682
2014 I	28.513	5.606	22.907	41.219	1.604	39.615	13.935	46.278	-32.344
II	29.113	5.684	23.430	41.337	1.604	39.733	13.444	48.298	-34.854
III	28.255	5.560	22.696	40.334	1.548	38.786	14.864	47.616	-32.752
IV	28.484	6.959	21.524	40.692	1.529	39.163	16.708	45.833	-29.124
2015 I	27.105	7.111	19.993	38.670	1.459	37.210	15.199	44.778	-29.579
II	28.744	8.337	20.407	38.423	1.481	36.942	15.896	45.079	-29.183
III	27.996	8.117	19.879	38.489	1.478	37.010	15.144	44.052	-28.908
	Transacciones								
2012	2.496	780	1.716	-367	-57	-310	-4.054	-3.385	-669
2013	642	-299	941	311	2	310	-3.530	-1.489	-2.041
2014	810	1.230	-421	1.057	-0	1.057	-1.495	-5.418	3.922
2013 IV	1.456	-101	1.558	-992	13	-1.004	-1.618	898	-2.516
2014 I	88	-118	206	-134	-6	-129	-595	-2.548	1.954
II	74	-12	86	-110	-1	-109	-1.357	-297	-1.060
III	134	-56	190	180	-4	183	-683	-1.233	550
IV	514	1.416	-903	1.122	10	1.112	1.140	-1.339	2.479
2015 I	-1.064	85	-1.150	-605	-14	-591	-2.941	-3.424	484
II	1.743	1.507	236	-289	-1	-289	-1.099	-409	-690
III	-754	-102	-652	370	0	370	-3.079	-3.624	545
	Variación de precio								
2012	692	74	617	-157	0	-157	468	375	93
2013	205	-438	643	-475	0	-475	951	-1.242	2.194
2014	1.292	201	1.091	123	0	123	837	518	320
2013 IV	62	-46	108	-110	0	-110	305	-716	1.021
2014 I	411	97	314	-10	0	-10	276	153	124
II	456	91	365	59	0	59	122	1.628	-1.506
III	40	4	36	1	0	1	330	-461	792
IV	385	10	375	74	0	74	109	-802	910
2015 I	532	204	328	-31	0	-31	178	1.489	-1.311
II	-326	-338	12	-192	0	-192	288	-489	777
III	64	-73	137	45	0	45	71	573	-501
	Variación de tipo de cambio								
2012	-271	42	-313	194	3	191	4.644	5.379	-735
2013	-330	-75	-255	-393	2	-395	4.338	3.284	1.053
2014	-1.565	-148	-1.417	-1.831	-76	-1.755	4.809	3.494	1.315
2013 IV	-140	-33	-107	-107	5	-112	1.438	1.049	389
2014 I	67	-50	117	21	4	17	1.695	1.435	261
II	70	-1	71	169	0	169	745	689	56
III	-1.032	-71	-960	-1.183	-52	-1.131	1.773	1.012	760
IV	-670	-26	-644	-837	-28	-809	595	357	238
2015 I	-847	-136	-711	-1.387	-56	-1.330	1.253	881	372
II	223	57	166	234	22	212	1.508	1.199	310
III	-58	-46	-12	-350	-2	-347	2.256	2.024	232
	Otros ajustes								
2012	0	-0	0	0	-0	0	12	-3.012	3.024
2013	0	-0	0	0	0	0	-0	2	-2
2014	0	-0	0	0	-0	0	0	-0	0
2013 IV	0	0	-0	0	0	-0	0	0	-0
2014 I	0	-0	0	0	-0	0	0	-0	0
II	0	-0	0	0	0	-0	0	0	-0
III	0	-0	0	0	-0	0	0	0	-0
IV	0	-0	0	0	-0	0	0	0	-0
2015 I	0	-1	1	0	0	0	0	-0	0
II	0	0	-0	0	0	-0	0	-0	0
III	0	0	-0	0	0	-0	0	-0	0



CUADRO 4.4.3 Por sector institucional, fondos de pensiones, otras sociedades financieras y otros sectores (1)(2)

(Millones de dólares)

	Fondos de pensiones			Otras sociedades financieras (3)			Empresas no financieras y hogares		
	Activos	Pasivos	Neto	Activos	Pasivos	Neto	Activos	Pasivos	Neto
Posiciones									
2012	60.332	171	60.161	17.844	9.554	8.290	133.225	269.184	-135.959
2013	67.690	139	67.551	18.243	11.969	6.274	138.191	277.545	-139.354
2014	71.541	232	71.309	18.218	11.875	6.343	148.962	293.828	-144.866
2013 IV	67.690	139	67.551	18.243	11.969	6.274	138.191	277.545	-139.354
2014 I	65.437	154	65.283	18.788	11.337	7.451	141.572	279.654	-138.081
II	71.220	111	71.109	19.562	11.712	7.850	143.934	284.546	-140.612
III	71.876	223	71.653	18.879	11.232	7.647	145.446	287.147	-141.700
IV	71.541	232	71.309	18.218	11.875	6.343	148.962	293.828	-144.866
2015 I	75.859	357	75.502	19.031	11.359	7.671	146.110	296.375	-150.265
II	74.904	236	74.668	17.784	11.215	6.570	149.573	297.796	-148.223
III	63.982	425	63.558	17.043	11.034	6.009	146.698	291.304	-144.606
Transacciones									
2012	4.655	-2.469	7.124	1.719	3.834	-2.115	18.774	33.841	-15.067
2013	4.015	-1.831	5.846	941	2.873	-1.932	10.685	25.061	-14.376
2014	3.306	-1.097	4.402	617	514	103	14.617	26.407	-11.791
2013 IV	3.604	-330	3.933	322	307	15	4.688	9.227	-4.540
2014 I	-1.685	-295	-1.390	667	-334	1.001	3.819	4.772	-952
II	2.734	-237	2.971	400	355	45	1.106	2.995	-1.889
III	2.211	-160	2.370	-46	-236	190	4.137	9.992	-5.855
IV	45	-405	450	-404	729	-1.133	5.554	8.649	-3.094
2015 I	2.243	-434	2.677	963	-282	1.244	1.332	2.520	-1.188
II	-566	-425	-140	-986	-149	-837	3.794	3.808	-14
III	-3.266	-512	-2.754	-287	137	-424	2.419	3.528	-1.109
Variación de precio									
2012	5.580	0	5.580	665	-2	667	1.676	3.088	-1.412
2013	2.565	0	2.565	-345	60	-405	1.015	-8.587	9.601
2014	2.213	0	2.213	137	54	83	2.450	3.601	-1.151
2013 IV	1.562	0	1.562	145	49	96	88	-1.540	1.629
2014 I	-897	0	-897	-113	11	-124	689	1.681	-992
II	2.603	0	2.603	374	3	371	731	1.989	-1.258
III	-94	0	-94	-172	56	-229	199	633	-434
IV	600	0	600	49	-16	65	831	-701	1.533
2015 I	2.553	0	2.553	293	11	282	308	904	-596
II	-746	0	-746	-281	-0	-281	-574	-961	387
III	-7.078	0	-7.078	-178	-15	-163	-864	-1.902	1.038
Variación de tipo de cambio									
2012	2.556	2.288	268	24	295	-271	-1.038	4.703	-5.741
2013	778	1.799	-1.021	-197	-517	319	-6.734	-8.114	1.380
2014	-1.667	1.189	-2.857	-779	-662	-117	-6.296	-13.460	7.164
2013 IV	-29	335	-364	-76	-222	146	-2.083	-4.471	2.388
2014 I	329	310	19	-9	-309	300	-1.127	-4.078	2.950
II	445	194	251	0	17	-18	525	-92	617
III	-1.461	272	-1.732	-464	-300	-164	-2.823	-8.023	5.201
IV	-981	413	-1.394	-306	-71	-236	-2.870	-1.267	-1.604
2015 I	-619	560	-1.179	-292	-63	-229	-4.491	-2.921	-1.570
II	357	304	53	20	5	16	244	-1.425	1.670
III	-579	701	-1.279	-275	-302	27	-4.431	-8.118	3.688
Otros ajustes									
2012	519	0	519	1.886	465	1.421	-3.656	1.219	-4.875
2013	0	0	0	0	-2	2	0	-0	0
2014	0	0	0	0	-0	0	0	-267	267
2013 IV	0	0	0	0	0	-0	0	0	-0
2014 I	0	0	0	0	-0	0	0	-267	267
II	0	0	0	0	0	-0	0	0	-0
III	0	0	0	0	-0	0	0	-0	0
IV	0	0	0	0	0	-0	0	0	-0
2015 I	142	0	142	-150	-181	31	0	2.045	-2.045
II	0	0	0	0	0	-0	0	0	-0
III	0	0	0	0	-0	0	0	-0	0



CUADRO 4.4.4
Posición de inversión internacional, detalle por sector institucional
(millones de dólares)

	2012	2013	2014	2013 IV	2014 I	II	III	IV	2015 I	II	III
Gobierno General											
Activos	27.431	27.947	28.484	27.947	28.513	29.113	28.255	28.484	27.105	28.744	27.996
Inversión de cartera	24.696	24.607	24.125	24.607	25.597	25.714	24.297	24.125	23.656	25.155	24.727
Otra inversión	2.735	3.340	4.359	3.340	2.916	3.399	3.959	4.359	3.449	3.589	3.270
Pasivos	6.489	5.676	6.959	5.676	5.606	5.684	5.560	6.959	7.111	8.337	8.117
Inversión de cartera	5.561	4.834	6.215	4.834	4.794	4.895	4.804	6.215	6.415	7.657	7.450
Otra inversión	928	842	744	842	812	788	755	744	696	680	667
Neto	20.942	22.271	21.524	22.271	22.907	23.430	22.696	21.524	19.993	20.407	19.879
Inversión de cartera	19.135	19.773	17.910	19.773	20.803	20.819	19.492	17.910	17.241	17.498	17.276
Otra inversión	1.807	2.498	3.615	2.498	2.104	2.611	3.203	3.615	2.752	2.909	2.603
Banco Central											
Activos	41.899	41.343	40.692	41.343	41.219	41.337	40.334	40.692	38.670	38.423	38.489
Activos de reserva	41.650	41.094	40.447	41.094	40.970	41.088	40.087	40.447	38.427	38.179	38.245
Otra inversión	250	249	245	249	249	249	246	245	242	243	243
Pasivos	1.602	1.606	1.529	1.606	1.604	1.604	1.548	1.529	1.459	1.481	1.478
Inversión de cartera	231	250	250	250	250	250	250	250	250	250	250
Otra inversión	1.372	1.356	1.279	1.356	1.354	1.354	1.298	1.279	1.209	1.231	1.228
Neto	40.297	39.737	39.163	39.737	39.615	39.733	38.786	39.163	37.210	36.942	37.010
Bancos											
Activos	10.799	12.558	16.708	12.558	13.935	13.444	14.864	16.708	15.199	15.896	15.144
Inversión directa	1.535	2.125	2.061	2.125	2.114	2.237	2.214	2.061	1.888	1.913	1.677
Inversión de cartera	363	760	1.009	760	713	729	776	1.009	1.034	1.145	1.264
Derivados financieros	2.587	3.609	4.528	3.609	4.359	3.814	4.981	4.528	4.229	4.528	5.248
Otra inversión	6.313	6.064	9.111	6.064	6.749	6.664	6.894	9.111	8.048	8.310	6.954
Pasivos	46.684	47.239	45.833	47.239	46.278	48.298	47.616	45.833	44.778	45.079	44.052
Inversión directa	16.289	14.064	12.284	14.064	13.656	14.851	13.201	12.284	12.656	11.992	10.949
Inversión de cartera	10.127	13.811	15.146	13.811	13.776	15.477	15.645	15.146	15.384	15.636	14.343
Derivados financieros	3.677	4.345	5.300	4.345	4.827	4.382	5.967	5.300	4.873	5.091	6.835
Otra inversión	16.591	15.019	13.103	15.019	14.019	13.588	12.804	13.103	11.865	12.360	11.924
Neto	-35.886	-34.682	-29.124	-34.682	-32.344	-34.854	-32.752	-29.124	-29.579	-29.183	-28.908
Inversión directa	-14.754	-11.939	-10.223	-11.939	-11.542	-12.614	-10.987	-10.223	-10.768	-10.079	-9.272
Inversión de cartera	-9.764	-13.050	-14.137	-13.050	-13.064	-14.748	-14.869	-14.137	-14.350	-14.491	-13.079
Derivados financieros	-1.090	-736	-771	-736	-468	-568	-986	-771	-643	-562	-1.587
Otra inversión	-10.277	-8.956	-3.993	-8.956	-7.270	-6.924	-5.910	-3.993	-3.818	-4.050	-4.970
Fondos de Pensiones											
Activos	60.332	67.690	71.541	67.690	65.437	71.220	71.876	71.541	75.859	74.904	63.982
Inversión de cartera	59.789	67.384	70.898	67.384	64.746	70.975	71.445	70.898	74.971	74.626	63.294
Derivados financieros	231	115	458	115	198	162	373	458	438	146	184
Otra inversión	311	190	184	190	493	82	58	184	450	132	504
Pasivos	171	139	232	139	154	111	223	232	357	236	425
Derivados financieros	171	139	232	139	154	111	223	232	357	236	425
Neto	60.161	67.551	71.309	67.551	65.283	71.109	71.653	71.309	75.502	74.668	63.558
Otras sociedades financieras (1)											
Activos	17.844	18.243	18.218	18.243	18.788	19.562	18.879	18.218	19.031	17.784	17.043
Inversión directa	4.340	4.291	2.543	4.291	4.270	4.281	3.491	2.543	2.515	1.099	1.047
Inversión de cartera	12.477	13.362	14.992	13.362	13.893	14.577	14.690	14.992	15.558	15.730	15.168
Derivados financieros	64	49	18	49	25	27	18	18	20	22	3
Otra inversión	962	542	666	542	601	676	681	666	937	933	825
Pasivos	9.554	11.969	11.875	11.969	11.337	11.712	11.232	11.875	11.359	11.215	11.034
Inversión directa	7.955	10.082	9.303	10.082	9.441	9.261	8.725	9.303	9.158	9.066	8.817
Inversión de cartera	237	772	744	772	751	765	725	744	740	762	733
Derivados financieros	9	10	25	10	16	12	26	25	31	29	67
Otra inversión	1.353	1.104	1.803	1.104	1.129	1.673	1.756	1.803	1.431	1.357	1.417
Neto	8.290	6.274	6.343	6.274	7.451	7.850	7.647	6.343	7.671	6.570	6.009
Empresas no financieras y hogares											
Activos	133.225	138.191	148.962	138.191	141.572	143.934	145.446	148.962	146.110	149.573	146.698
Inversión directa	91.852	94.715	102.025	94.715	97.240	99.776	102.223	102.025	101.980	105.668	101.872
Inversión de cartera	27.790	30.578	33.823	30.578	30.883	31.532	31.911	33.823	32.818	32.358	32.464
Derivados financieros	409	372	652	372	421	365	511	652	543	601	664
Otra inversión	13.175	12.526	12.462	12.526	13.027	12.262	10.802	12.462	10.769	10.946	11.697
Pasivos	269.184	277.545	293.828	277.545	279.654	284.546	287.147	293.828	296.375	297.796	291.304
Inversión directa	181.755	190.231	202.987	190.231	192.531	195.700	197.286	202.987	204.724	207.870	202.365
Inversión de cartera	45.805	46.950	53.836	46.950	47.144	49.571	52.487	53.836	54.302	53.912	53.499
Derivados financieros	1.333	1.073	578	1.073	698	680	467	578	547	455	453
Otra inversión	40.291	39.291	36.427	39.291	39.280	38.594	36.906	36.427	36.802	35.560	34.987
Neto	-135.959	-139.354	-144.866	-139.354	-138.081	-140.612	-141.700	-144.866	-150.265	-148.223	-144.606
Inversión directa	-89.904	-95.516	-100.962	-95.516	-95.291	-95.925	-95.063	-100.962	-102.744	-102.201	-100.492
Inversión de cartera	-18.015	-16.372	-20.014	-16.372	-16.261	-18.040	-20.576	-20.014	-21.484	-21.554	-21.036
Derivados financieros	-924	-701	74	-701	-276	-315	44	74	-4	146	211
Otra inversión	-27.116	-26.765	-23.965	-26.765	-26.253	-26.333	-26.105	-23.965	-26.033	-24.614	-23.290

Deuda Externa



CUADRO 4.5
Deuda externa por sector institucional(1) (2)
(Millones de dólares)

	2005	2006	2007	2008	2009	2010	2011	2012	2013	2014
Sector institucional										
I. Gobierno General	4.275	4.205	3.637	3.073	2.716	4.232	5.592	6.489	5.676	6.959
Largo plazo	4.275	4.205	3.637	3.073	2.716	4.232	5.592	6.489	5.676	6.959
Bonos y pagarés	3.206	3.078	2.486	1.987	1.588	3.138	4.557	5.561	4.834	6.215
Préstamos	1.069	1.127	1.151	1.086	1.128	1.094	1.035	928	842	744
II.. Banco Central	355	354	363	346	1.428	1.408	1.657	1.602	1.606	1.529
Corto plazo	16	17	16	15	7	5	14	28	28	33
Instrumentos del mercado monetario	0	3	3	3	3	3	0	0	19	19
Otras deudas	16	14	13	12	4	2	14	28	9	14
Largo plazo	339	337	347	331	1.421	1.403	1.643	1.575	1.578	1.497
Bonos y pagarés	0	0	0	0	0	0	292	231	231	231
Moneda y depósitos	165	154	155	142	144	145	97	88	89	83
Asignación DEG	174	183	192	189	1.277	1.258	1.254	1.256	1.258	1.183
III. Bancos	7.397	7.656	10.432	13.110	16.239	19.115	23.010	24.070	26.808	26.256
Corto plazo	1.162	1.873	975	3.056	7.913	6.768	7.496	9.300	8.719	7.248
Instrumentos del mercado monetario	0	36	132	817	746	966	924	1.118	2.472	1.877
Préstamos	1.104	1.752	766	2.027	6.711	5.021	5.884	6.866	4.997	4.219
Moneda y depósitos	58	85	77	212	456	781	688	1.316	1.251	1.152
Largo plazo	6.235	5.783	9.457	10.054	8.326	12.347	15.514	14.770	18.089	19.008
Bonos y pagarés	1.108	1.315	1.154	1.071	1.597	3.859	4.602	6.361	9.317	11.275
Préstamos	5.127	4.468	8.303	8.983	6.729	8.488	10.912	8.409	8.772	7.732
IV. Otras sociedades financieras (3)	1.124	1.023	1.126	1.213	1.408	1.617	1.429	1.590	1.876	2.547
Corto plazo	73	60	61	38	42	51	92	163	131	183
Préstamos	73	60	61	38	42	51	92	163	131	183
Largo plazo	1.051	963	1.066	1.175	1.366	1.566	1.337	1.427	1.745	2.364
Bonos y pagarés	0	0	0	0	104	247	242	237	772	744
Préstamos	1.051	963	1.066	1.175	1.262	1.320	1.096	1.190	974	1.620
V. Empresas no financieras (3) (4)	28.306	30.922	32.759	38.219	41.847	46.477	52.398	60.527	61.773	66.665
Corto plazo	5.020	5.483	7.207	9.754	6.600	7.784	9.623	9.881	8.863	7.955
Préstamos	429	455	994	2.544	1.071	511	730	1.268	852	1.419
Créditos comerciales	4.591	5.028	6.213	7.210	5.529	7.273	8.893	8.613	8.011	6.535
Largo plazo	23.286	25.439	25.552	28.465	35.247	38.693	42.775	50.646	52.910	58.710
Bonos y pagarés	6.839	7.339	6.996	7.177	9.440	12.744	16.503	20.236	22.482	30.238
Préstamos	14.760	16.019	16.913	20.289	24.965	25.144	25.504	29.679	29.734	27.815
Créditos comerciales	1.687	2.081	1.642	998	842	805	768	732	694	657
VI. Inversión extranjera directa	4.807	4.440	5.310	7.573	8.979	12.137	15.220	26.269	34.893	41.710
VI.1. Otras sociedades financieras	0	0	0	261	265	775	1.047	2.125	4.156	4.021
Corto plazo	0	0	0	0	0	0	0	1.127	219	254
Largo plazo	0	0	0	261	265	775	1.047	998	3.936	3.767
VI.2. Empresas no financieras (4)	4.807	4.440	5.310	7.312	8.713	11.362	14.172	24.143	30.737	37.689
Corto plazo	490	663	763	1.176	1.273	1.629	2.209	2.370	2.133	3.566
Largo plazo	4.317	3.777	4.547	6.136	7.440	9.733	11.963	21.773	28.604	34.122
Deuda externa total	46.263	48.601	53.627	63.534	72.617	84.986	99.306	120.546	132.632	145.666
Memorandum										
Deuda Externa a valor nominal	45.629	48.303	53.419	63.720	71.931	84.452	98.418	118.851	133.738	145.616
I. Gobierno General	4.070	4.171	3.611	2.959	2.595	4.201	5.486	6.314	5.940	7.031
II. Banco Central	354	354	363	346	1.428	1.408	1.656	1.602	1.606	1.529
III. Bancos	7.384	7.635	10.409	13.141	16.171	19.139	23.029	23.938	26.908	26.228
IV. Otras sociedades financieras (3)	1.124	1.023	1.126	1.213	1.408	1.601	1.458	1.587	1.934	2.566
V. Empresas no financieras (3) (4)	27.890	30.679	32.600	38.488	41.351	45.966	51.568	59.141	62.457	66.551
VI. Inversión extranjera directa	4.807	4.440	5.310	7.573	8.979	12.137	15.220	26.269	34.893	41.710
VI.1. Otras sociedades financieras	0	0	0	261	265	775	1.047	2.125	4.156	4.021
VI.2. Empresas no financieras (4)	4.807	4.440	5.310	7.312	8.713	11.362	14.172	24.143	30.737	37.689



CUADRO 4.5
Deuda externa por sector institucional (1) (2)
(Millones de dólares)

	2014			2015								
	Oct	Nov	Dic	Ene	Feb	Mar	Abr	May	Jun	Jul	Ago	Sep
Sector institucional												
I. Gobierno General	5.608	5.602	6.959	7.116	7.127	7.111	7.148	8.525	8.337	8.293	8.322	8.117
Largo plazo	5.608	5.602	6.959	7.116	7.127	7.111	7.148	8.525	8.337	8.293	8.322	8.117
Bonos y pagarés	4.859	4.855	6.215	6.389	6.409	6.415	6.457	7.836	7.657	7.617	7.651	7.450
Préstamos	749	747	744	727	718	696	691	689	680	677	671	667
II. Banco Central	1.549	1.539	1.529	1.484	1.482	1.459	1.482	1.468	1.481	1.471	1.479	1.478
Corto plazo	25	29	33	20	20	20	21	19	19	19	20	19
Instrum. del mercado monetario	19	19	19	19	19	19	19	19	19	19	19	19
Otras deudas	5	10	14	0	1	1	1	0	0	0	1	0
Largo plazo	1.525	1.510	1.497	1.465	1.462	1.439	1.461	1.448	1.461	1.452	1.459	1.459
Bonos y pagarés	231	231	231	231	231	231	231	231	231	231	231	231
Moneda y depósitos	84	83	83	82	82	82	82	82	82	82	82	82
Asignación DEG	1.210	1.196	1.183	1.152	1.150	1.127	1.149	1.136	1.149	1.139	1.147	1.147
III. Bancos	27.089	25.878	26.256	26.370	25.757	25.198	25.621	26.141	26.036	25.196	25.015	24.483
Corto plazo	7.882	6.924	7.248	6.900	6.685	6.343	6.652	6.950	6.736	6.370	6.122	5.906
Instrum. del mercado monetario	1.770	1.643	1.877	1.849	1.809	1.701	1.940	2.040	1.641	1.607	1.362	1.415
Préstamos	5.012	4.135	4.219	3.757	3.577	3.266	3.327	3.397	3.580	3.369	3.378	3.120
Moneda y depósitos	1.100	1.147	1.152	1.294	1.299	1.376	1.386	1.514	1.515	1.394	1.382	1.372
Largo plazo	19.207	18.954	19.008	19.470	19.072	18.854	18.968	19.191	19.299	18.826	18.893	18.577
Bonos y pagarés	11.649	11.610	11.275	11.749	11.703	11.631	11.755	11.888	12.034	11.715	11.735	11.144
Préstamos	7.558	7.344	7.732	7.721	7.369	7.223	7.213	7.302	7.265	7.111	7.157	7.433
IV. Otras soc. financ.(3)	2.538	2.560	2.547	2.274	2.230	2.171	2.119	2.103	2.120	2.149	2.154	2.150
Corto plazo	168	183	183	150	136	137	137	134	134	154	149	154
Préstamos	168	183	183	150	136	137	137	134	134	154	149	154
Largo plazo	2.371	2.377	2.364	2.123	2.093	2.034	1.982	1.969	1.986	1.995	2.006	1.996
Bonos y pagarés	753	757	744	745	748	740	745	748	762	768	744	733
Préstamos	1.617	1.620	1.620	1.378	1.345	1.294	1.237	1.221	1.223	1.227	1.262	1.262
V. Empresas no financ.(3)(4)	66.158	66.827	66.665	68.047	68.537	68.329	68.769	68.304	67.421	67.199	66.316	67.514
Corto plazo	7.442	7.542	7.955	7.582	6.632	6.813	6.531	6.322	6.213	6.500	6.106	6.011
Préstamos	962	1.403	1.419	1.464	1.026	1.029	962	988	784	799	803	815
Créditos comerciales	6.480	6.139	6.535	6.118	5.606	5.784	5.569	5.335	5.428	5.701	5.303	5.196
Largo plazo	58.717	59.285	58.710	60.465	61.906	61.515	62.238	61.981	61.208	60.700	60.210	61.503
Bonos y pagarés	29.123	31.014	30.238	30.574	31.871	31.527	32.328	32.068	31.861	31.781	31.199	32.527
Préstamos	28.931	27.611	27.815	29.237	29.391	29.355	29.286	29.299	28.743	28.325	28.427	28.402
Créditos comerciales	663	660	657	654	644	634	624	614	604	594	584	574
VI. Inversión extranjera directa	39.256	40.432	41.710	42.068	42.221	42.971	43.182	44.157	44.349	44.444	44.445	44.973
VI.1. Otras soc. financ.	3.619	3.613	4.021	3.964	4.003	3.988	4.068	4.031	3.839	3.751	3.736	3.727
Corto plazo	254	254	254	7	7	7	7	7	7	7	7	7
Largo plazo	3.365	3.359	3.767	3.957	3.996	3.981	4.061	4.024	3.832	3.744	3.729	3.720
VI.2. Empresas no financ.(4)	35.637	36.819	37.689	38.105	38.217	38.983	39.114	40.125	40.510	40.693	40.709	41.246
Corto plazo	3.045	2.989	3.566	3.146	3.152	3.376	3.332	3.458	3.882	4.330	4.092	4.140
Largo plazo	32.592	33.830	34.122	34.959	35.065	35.607	35.782	36.668	36.628	36.362	36.617	37.106
Deuda externa total	142.199	142.838	145.666	147.360	147.354	147.238	148.321	150.698	149.743	148.753	147.731	148.716
Memorandum												
Deuda Externa a valor nominal	141.714	142.200	145.616	146.646	146.153	146.427	147.244	149.991	150.049	148.930	148.406	150.219
I. Gobierno General	5.666	5.629	7.031	6.963	6.917	6.918	6.971	8.462	8.482	8.403	8.424	8.334
II. Banco Central	1.549	1.539	1.529	1.484	1.482	1.459	1.482	1.468	1.481	1.471	1.479	1.478
III. Bancos	27.018	25.826	26.228	26.300	25.641	25.066	25.475	26.009	25.962	25.129	24.972	24.457
IV. Otras sociedades financieras (3)	2.541	2.563	2.566	2.296	2.253	2.180	2.127	2.111	2.129	2.157	2.190	2.178
V. Empresas no financieras (3) (4)	65.684	66.211	66.551	67.534	67.639	67.832	68.008	67.784	67.646	67.326	66.896	68.798
VI. Inversión extranjera directa	39.256	40.432	41.710	42.068	42.221	42.971	43.182	44.157	44.349	44.444	44.445	44.973
VI.1. Otras sociedades financieras	3.619	3.613	4.021	3.964	4.003	3.988	4.068	4.031	3.839	3.751	3.736	3.727
VI.2. Empresas no financieras (4)	35.637	36.819	37.689	38.105	38.217	38.983	39.114	40.125	40.510	40.693	40.709	41.246



CUADRO 4.5.1
Deuda externa por sector público y privado (1) (2)
(Millones de dólares)

	2005	2006	2007	2008	2009	2010	2011	2012	2013	2014
Plazo										
I. Deuda externa total (II + III)	46.263	48.601	53.627	63.534	72.617	84.986	99.306	120.546	132.632	145.666
Sector público	10.104	11.174	11.684	11.530	13.617	17.498	21.091	26.183	24.908	28.622
Gobierno General	4.275	4.205	3.637	3.073	2.716	4.232	5.592	6.489	5.676	6.959
Banco Central	355	354	363	346	1.428	1.408	1.657	1.602	1.606	1.529
Bancos	263	507	452	509	674	1.029	1.409	3.015	2.025	2.044
Empresas no financieras	5.212	6.107	7.232	7.602	8.799	10.829	12.433	15.077	15.601	18.090
Sector privado	36.159	37.427	41.943	52.003	59.000	67.488	78.216	94.364	107.725	117.044
Bancos	7.134	7.149	9.980	12.600	15.565	18.087	21.601	21.055	24.784	24.212
Otras sociedades financieras	1.124	1.023	1.126	1.474	1.673	2.392	2.477	3.715	6.032	6.568
Empresas no financieras (3)	27.901	29.255	30.837	37.929	41.761	47.010	54.137	69.594	76.909	86.263
II. Deuda externa de corto plazo	6.761	8.096	9.022	14.039	15.835	16.237	19.434	22.868	20.094	19.239
Sector público	656	875	1.370	2.163	1.869	1.200	1.744	1.896	1.066	877
Banco Central	16	17	16	15	7	5	14	28	28	33
Bancos	16	308	34	258	644	152	663	973	146	156
Empresas no financieras	624	550	1.320	1.890	1.217	1.043	1.067	895	892	687
Sector privado	6.105	7.221	7.652	11.876	13.967	15.037	17.690	20.973	19.028	18.362
Bancos	1.146	1.565	941	2.798	7.269	6.616	6.833	8.327	8.573	7.092
Otras sociedades financieras	73	60	61	38	42	51	92	1.290	350	437
Empresas no financieras (3)	4.886	5.596	6.650	9.040	6.656	8.369	10.765	11.356	10.105	10.834
III. Deuda externa de largo plazo	39.502	40.505	44.605	49.495	56.781	68.749	79.872	97.678	112.538	126.427
Sector público	9.448	10.299	10.314	9.367	11.749	16.298	19.347	24.287	23.841	27.746
Gobierno General	4.275	4.205	3.637	3.073	2.716	4.232	5.592	6.489	5.676	6.959
Banco Central	339	337	347	331	1.421	1.403	1.643	1.575	1.578	1.497
Bancos	247	199	418	251	30	877	746	2.042	1.878	1.887
Empresas no financieras	4.588	5.557	5.912	5.712	7.582	9.786	11.367	14.182	14.709	17.403
Sector privado	30.054	30.206	34.291	40.127	45.033	52.452	60.525	73.391	88.697	98.682
Bancos	5.988	5.584	9.039	9.802	8.296	11.470	14.768	12.728	16.211	17.120
Otras sociedades financieras	1.051	963	1.066	1.436	1.631	2.341	2.385	2.425	5.682	6.131
Empresas no financieras (3)	23.015	23.659	24.186	28.889	35.105	38.640	43.373	58.238	66.805	75.430
Memorandum										
Deuda Externa a valor nominal	45.629	48.303	53.419	63.720	71.931	84.452	98.418	118.851	133.738	145.616
Sector público	9.856	11.148	11.710	11.655	13.231	17.228	20.463	25.216	25.386	28.282
Gobierno General	4.070	4.171	3.611	2.959	2.595	4.201	5.486	6.314	5.940	7.031
Banco Central	354	354	363	346	1.428	1.408	1.656	1.602	1.606	1.529
Bancos	263	507	452	509	674	1.049	1.400	2.948	2.044	2.027
Empresas no financieras	5.169	6.116	7.284	7.841	8.534	10.570	11.920	14.351	15.796	17.695
Sector privado	35.773	37.155	41.709	52.065	58.700	67.224	77.955	93.636	108.351	117.334
Bancos	7.121	7.128	9.957	12.632	15.497	18.090	21.629	20.990	24.863	24.202
Otras sociedades financieras	1.124	1.023	1.126	1.474	1.673	2.375	2.465	3.712	6.090	6.587
Empresas no financieras (3)	27.528	29.003	30.626	37.959	41.530	46.758	53.861	68.934	77.398	86.545



CUADRO 4.5.1
Deuda externa por sector público y privado (1) (2)
(Millones de dólares)

	2014 Oct	Nov	Dic	2015 Ene	Feb	Mar	Abr	May	Jun	Jul	Ago	Sep
Plazo												
I. Deuda externa total(II+III)	142.199	142.838	145.666	147.360	147.354	147.238	148.321	150.698	149.743	148.753	147.731	148.716
Sector público	27.015	27.322	28.622	28.924	29.116	28.974	28.992	30.085	29.642	29.315	28.889	30.147
Gobierno General	5.608	5.602	6.959	7.116	7.127	7.111	7.148	8.525	8.337	8.293	8.322	8.117
Banco Central	1.549	1.539	1.529	1.484	1.482	1.459	1.482	1.468	1.481	1.471	1.479	1.478
Bancos	2.063	2.065	2.044	2.328	2.325	2.309	2.321	2.278	2.250	2.294	2.274	2.260
Empresas no financieras	17.796	18.116	18.090	17.996	18.181	18.094	18.041	17.814	17.574	17.256	16.814	18.292
Sector privado	115.183	115.516	117.044	118.436	118.239	118.265	119.329	120.613	120.101	119.439	118.842	118.569
Bancos	25.026	23.813	24.212	24.042	23.432	22.888	23.300	23.863	23.785	22.903	22.741	22.223
Otras sociedades financieras	6.158	6.173	6.568	6.237	6.233	6.159	6.187	6.135	5.959	5.900	5.890	5.877
Empresas no financieras (3)	83.999	85.530	86.263	88.157	88.574	89.217	89.842	90.615	90.357	90.636	90.211	90.469
II. Deuda externa de corto plazo	18.814	17.921	19.239	17.805	16.633	16.696	16.680	16.891	16.992	17.380	16.496	16.238
Sector público	941	859	877	692	637	701	649	593	669	570	472	444
Banco Central	25	29	33	20	20	20	21	19	19	19	20	19
Bancos	154	167	156	166	159	149	146	124	108	93	63	47
Empresas no financieras	763	663	687	506	458	532	483	450	541	457	389	378
Sector privado	17.874	17.062	18.362	17.113	15.996	15.994	16.031	16.298	16.323	16.810	16.024	15.794
Bancos	7.728	6.757	7.092	6.734	6.527	6.194	6.506	6.827	6.628	6.277	6.060	5.859
Otras sociedades financieras	422	437	437	157	143	144	144	141	141	161	156	161
Empresas no financieras (3)	9.724	9.868	10.834	10.222	9.326	9.657	9.381	9.330	9.554	10.373	9.809	9.774
III. Deuda Externa de largo plazo	123.384	124.917	126.427	129.555	130.722	130.543	131.641	133.807	132.752	131.373	131.235	132.477
Sector público	26.075	26.463	27.746	28.232	28.479	28.272	28.343	29.492	28.973	28.745	28.417	29.703
Gobierno General	5.608	5.602	6.959	7.116	7.127	7.111	7.148	8.525	8.337	8.293	8.322	8.117
Banco Central	1.525	1.510	1.497	1.465	1.462	1.439	1.461	1.448	1.461	1.452	1.459	1.459
Bancos	1.909	1.898	1.887	2.163	2.167	2.160	2.175	2.154	2.142	2.201	2.212	2.214
Empresas no financieras	17.033	17.453	17.403	17.489	17.723	17.561	17.559	17.365	17.033	16.799	16.424	17.913
Sector privado	97.309	98.454	98.682	101.322	102.243	102.271	103.298	104.315	103.778	102.629	102.818	102.774
Bancos	17.298	17.056	17.120	17.308	16.905	16.694	16.794	17.037	17.157	16.626	16.681	16.363
Otras sociedades financieras	5.736	5.736	6.131	6.080	6.090	6.016	6.043	5.994	5.817	5.740	5.734	5.716
Empresas no financieras (3)	74.276	75.662	75.430	77.935	79.248	79.561	80.461	81.285	80.804	80.263	80.403	80.695
Memorandum												
Deuda Externa a valor nominal	141.714	142.200	145.616	146.646	146.153	146.427	147.244	149.991	150.049	148.930	148.406	150.219
Sector público	26.654	26.817	28.282	28.218	28.094	28.079	28.097	29.420	29.554	29.291	29.142	30.882
Gobierno General	5.666	5.629	7.031	6.963	6.917	6.918	6.971	8.462	8.482	8.403	8.424	8.334
Banco Central	1.549	1.539	1.529	1.484	1.482	1.459	1.482	1.468	1.481	1.471	1.479	1.478
Bancos	2.050	2.043	2.027	2.311	2.294	2.287	2.284	2.240	2.228	2.273	2.249	2.244
Empresas no financieras	17.389	17.606	17.695	17.460	17.400	17.415	17.360	17.249	17.364	17.143	16.989	18.826
Sector privado	115.060	115.382	117.334	118.428	118.059	118.347	119.148	120.572	120.495	119.639	119.264	119.336
Bancos	24.968	23.783	24.202	23.989	23.347	22.779	23.191	23.769	23.734	22.855	22.722	22.213
Otras sociedades financieras	6.160	6.175	6.587	6.260	6.256	6.168	6.195	6.142	5.968	5.908	5.926	5.904
Empresas no financieras (3)	83.931	85.424	86.545	88.179	88.456	89.400	89.761	90.661	90.792	90.876	90.616	91.219



CUADRO 4.5.2
Deuda externa, por sector acreedor (1) (2) (3)
(Millones de dólares)

	2005	2006	2007	2008	2009	2010	2011	2012	2013	2014
Sector acreedor										
Organismos Multilaterales	1.265	1.287	1.344	1.571	1.819	1.979	1.973	2.141	2.510	2.341
Corto plazo	0	0	0	1	10	22	19	15	9	47
Largo plazo	1.265	1.287	1.344	1.570	1.809	1.957	1.954	2.126	2.502	2.294
Organismos Gubernamentales	1.713	1.380	1.321	1.235	1.701	2.268	2.207	3.515	4.336	5.210
Corto plazo	0	0	0	101	50	0	0	5	7	22
Largo plazo	1.713	1.380	1.321	1.134	1.651	2.268	2.207	3.510	4.329	5.189
Banco Central	16	14	13	12	4	1	14	28	9	14
Corto plazo	16	14	13	12	4	1	14	28	9	14
Bancos	19.811	22.119	25.794	31.210	35.068	34.844	38.288	40.286	36.852	34.161
Corto plazo	1.453	2.336	1.613	3.682	7.474	6.182	6.949	9.389	7.224	6.916
Largo plazo	18.358	19.783	24.181	27.528	27.594	28.662	31.339	30.897	29.627	27.245
Otros Sectores	12.132	11.848	14.191	18.261	19.269	23.679	28.450	39.577	47.503	52.119
Corto plazo	5.292	5.708	7.260	9.424	7.548	9.063	11.526	12.314	10.354	10.344
Largo plazo	6.840	6.140	6.931	8.837	11.721	14.616	16.924	27.263	37.148	41.775
Títulos de deuda	11.153	11.770	10.772	11.055	13.479	20.957	27.120	33.744	40.165	50.638
Corto plazo	0	39	135	820	749	969	924	1.118	2.491	1.897
Largo plazo	11.153	11.731	10.637	10.235	12.730	19.988	26.196	32.626	37.674	48.742
Asignación DEG	174	183	192	189	1.277	1.258	1.254	1.256	1.258	1.183
Largo plazo	174	183	192	189	1.277	1.258	1.254	1.256	1.258	1.183
Total	46.263	48.601	53.627	63.534	72.617	84.986	99.306	120.546	132.632	145.666
Memorandum										
Títulos de deuda a valor nominal	10.519	11.472	10.565	11.242	12.794	20.422	26.233	32.049	41.270	50.588



CUADRO 4.5.2
Deuda externa, por sector acreedor (1) (2) (3)
(Millones de dólares)

	2014 Oct	Nov	Dic	2015 Ene	Feb	Mar	Abr	May	Jun	Jul	Ago	Sep
Sector acreedor												
Organismos Multilaterales	2.330	2.365	2.341	2.094	2.084	2.098	2.090	2.079	2.081	2.078	2.075	2.073
Corto plazo	12	47	47	39	39	39	39	29	29	29	19	19
Largo plazo	2.319	2.318	2.294	2.055	2.045	2.060	2.052	2.050	2.052	2.049	2.057	2.054
Organismos Gubernamentales	4.881	4.910	5.210	5.436	5.467	5.553	5.593	5.632	5.650	5.633	5.624	5.628
Corto plazo	22	22	22	0	0	0	0	0	0	0	0	0
Largo plazo	4.859	4.888	5.189	5.436	5.467	5.553	5.593	5.632	5.650	5.633	5.624	5.628
Banco Central	5	10	14	0	1	1	1	0	0	0	1	0
Corto plazo	5	10	14	0	1	1	1	0	0	0	1	0
Bancos	35.186	33.273	34.161	34.919	34.005	33.575	33.387	33.680	33.020	32.156	32.334	32.324
Corto plazo	7.231	6.821	6.916	6.432	5.795	5.564	5.593	5.822	5.812	5.528	5.531	5.278
Largo plazo	27.954	26.452	27.245	28.487	28.210	28.011	27.794	27.858	27.208	26.628	26.803	27.045
Otros Sectores	50.145	50.917	52.119	52.165	51.820	52.584	52.588	53.303	53.600	53.972	53.570	53.988
Corto plazo	9.755	9.360	10.344	9.465	8.971	9.372	9.088	8.981	9.490	10.197	9.563	9.507
Largo plazo	40.390	41.558	41.775	42.699	42.850	43.212	43.500	44.322	44.109	43.775	44.007	44.481
Títulos de deuda	48.442	50.167	50.638	51.594	52.828	52.301	53.513	54.868	54.244	53.776	52.980	53.557
Corto plazo	1.789	1.662	1.897	1.868	1.828	1.721	1.959	2.059	1.660	1.626	1.382	1.434
Largo plazo	46.653	48.505	48.742	49.725	50.999	50.580	51.554	52.809	52.583	52.149	51.598	52.123
Asignación DEG	1.210	1.196	1.183	1.152	1.150	1.127	1.149	1.136	1.149	1.139	1.147	1.147
Largo plazo	1.210	1.196	1.183	1.152	1.150	1.127	1.149	1.136	1.149	1.139	1.147	1.147
Total	142.199	142.838	145.666	147.360	147.354	147.238	148.321	150.698	149.743	148.753	147.731	148.716
Memorandum												
Títulos de deuda a valor nominal	47.957	49.529	50.588	50.880	51.626	51.489	52.436	54.161	54.550	53.952	53.655	55.060



CUADRO 4.5.3
Deuda externa de corto plazo residual, por sector institucional e instrumento (1) (2)
(Millones de dólares)

	2005	2006	2007	2008	2009	2010	2011	2012	2013	2014
Sector institucional										
I. Gobierno General	118	693	886	602	173	207	836	1.000	194	186
Deudas a largo plazo que vencen en 12 meses	118	693	886	602	173	207	836	1.000	194	186
Bonos y pagarés	55	636	642	489	54	72	738	910	92	81
Préstamos	63	57	244	113	119	135	98	90	102	105
II. Banco Central	16	17	16	15	7	5	14	28	28	33
Deuda a corto plazo según el vencimiento original	16	17	16	15	7	5	14	28	28	33
Instrumentos del mercado monetario	0	3	3	3	3	3	0	0	19	19
Otras deudas	16	14	13	12	4	2	14	28	9	14
III. Bancos	5.502	5.300	7.002	10.108	12.122	13.664	18.081	16.228	16.147	13.195
Deuda a corto plazo según el vencimiento original	1.162	1.873	975	3.056	7.913	6.768	7.496	9.300	8.719	7.248
Instrumentos del mercado monetario	0	36	132	817	746	966	924	1.118	2.472	1.877
Préstamos	1.104	1.752	766	2.027	6.711	5.021	5.884	6.866	4.997	4.219
Moneda y depósitos	58	85	77	212	456	781	688	1.316	1.251	1.152
Deudas a largo plazo que vencen en 12 meses	4.340	3.427	6.027	7.052	4.209	6.896	10.585	6.929	7.427	5.946
Bonos y pagarés	14	193	10	423	10	34	1.557	223	919	823
Préstamos	4.326	3.234	6.017	6.629	4.199	6.862	9.028	6.706	6.509	5.123
IV. Otras sociedades Financieras (3)	200	64	677	132	52	244	143	488	702	386
Deuda a corto plazo según el vencimiento original	73	60	61	38	42	51	92	163	131	183
Préstamos	73	60	61	38	42	51	92	163	131	183
Deudas a largo plazo que vencen en 12 meses	127	4	617	94	10	193	51	325	571	203
Bonos y pagarés	0	0	0	0	0	0	0	185	45	21
Préstamos	127	4	617	94	10	193	51	140	526	182
V. Empresas no Financieras (3) (4)	8.509	9.050	10.411	15.399	11.578	13.679	16.936	17.049	14.810	14.042
Deuda a corto plazo según el vencimiento original	5.020	5.483	7.207	9.754	6.600	7.784	9.623	9.881	8.863	7.955
Préstamos	429	455	994	2.544	1.071	511	730	1.268	852	1.419
Créditos comerciales	4.591	5.028	6.213	7.210	5.529	7.273	8.893	8.613	8.011	6.535
Deudas a largo plazo que vencen en 12 meses	3.489	3.567	3.204	5.645	4.978	5.895	7.313	7.168	5.947	6.088
Bonos y pagarés	381	517	129	866	494	955	1.181	1.228	1.761	1.008
Préstamos	2.942	2.872	3.073	4.693	4.484	4.905	6.095	5.904	4.149	4.949
Créditos comerciales	166	178	1	86	0	36	36	36	36	131
VI. Inversión Extranjera Directa	1.503	1.132	1.179	1.743	2.162	2.344	4.829	5.526	6.338	9.658
VI.1. Otras Sociedades Financieras	0	0	0	0	15	208	581	1.845	927	370
Deuda a corto plazo según el vencimiento original	0	0	0	0	0	0	0	1.127	219	254
Préstamos	0	0	0	0	0	0	0	1.127	219	254
Deudas a largo plazo que vencen en 12 meses	0	0	0	0	15	208	581	718	708	116
Préstamos	0	0	0	0	15	208	581	718	708	116
VI.2. Empresas no financieras (4)	1.503	1.132	1.179	1.743	2.148	2.136	4.247	3.681	5.411	9.288
Deuda a corto plazo según el vencimiento original	490	663	763	1.176	1.274	1.629	2.209	2.370	2.133	3.566
Préstamos	151	146	122	164	263	608	995	1.198	1.150	2.901
Créditos comerciales	339	517	641	1.012	1.011	1.021	1.214	1.172	983	665
Deudas a largo plazo que vencen en 12 meses	1.013	469	416	567	874	507	2.038	1.311	3.278	5.722
Bonos y pagarés	0	0	0	0	0	0	0	0	0	1
Préstamos	1.013	469	416	567	874	507	2.038	1.311	3.278	5.721
Total corto plazo residual	15.848	16.256	20.171	27.999	26.094	30.143	40.839	40.319	38.218	37.499
Deuda a corto plazo según el vencimiento original	6.761	8.096	9.022	14.039	15.836	16.237	19.434	22.868	20.094	19.239
Deudas a largo plazo que vencen en 12 meses	9.087	8.160	11.149	13.960	10.259	13.906	21.405	17.450	18.124	18.261



CUADRO 4.5.3
Deuda externa de corto plazo residual, por sector institucional e instrumento (1) (2)
(Millones de dólares)

	2014 Oct	Nov	Dic	2015 Ene	Feb	Mar	Abr	May	Jun	Jul	Ago	Sep
Sector institucional												
I. Gobierno General	167	183	186	145	136	142	136	153	170	218	204	179
Deudas a largo plazo que vencen en 12 meses	167	183	186	145	136	142	136	153	170	218	204	179
Bonos y pagarés	83	90	81	44	34	44	38	53	71	87	71	52
Préstamos	84	93	105	101	102	98	98	100	99	130	132	128
II. Banco Central	25	29	33	20	20	20	21	19	19	19	20	19
Deuda a corto plazo según el vencimiento original	25	29	33	20	20	20	21	19	19	19	20	19
Instrum. del mercado monetario	19	19	19	19	19	19	19	19	19	19	19	19
Otras deudas	5	10	14	0	1	1	1	0	0	0	1	0
III. Bancos	13.427	12.381	13.195	13.675	13.262	12.930	13.051	13.440	13.605	12.936	13.136	12.826
Deuda a corto plazo según el vencimiento original	7.882	6.924	7.248	6.900	6.685	6.343	6.652	6.950	6.736	6.370	6.122	5.906
Instrum. del mercado monetario	1.770	1.643	1.877	1.849	1.809	1.701	1.940	2.040	1.641	1.607	1.362	1.415
Préstamos	5.012	4.135	4.219	3.757	3.577	3.266	3.327	3.397	3.580	3.369	3.378	3.120
Moneda y depósitos	1.100	1.147	1.152	1.294	1.299	1.376	1.386	1.514	1.515	1.394	1.382	1.372
Deudas a largo plazo que vencen en 12 meses	5.545	5.457	5.946	6.775	6.577	6.587	6.398	6.490	6.868	6.566	7.013	6.920
Bonos y pagarés	882	862	823	1.344	1.337	1.458	1.477	1.477	1.703	1.925	1.933	1.590
Préstamos	4.663	4.595	5.123	5.431	5.240	5.129	4.921	5.013	5.165	4.642	5.080	5.330
IV. Otras Sociedades Financ. (3)	477	435	386	339	330	334	310	378	394	408	422	359
Deuda a corto plazo según el vencimiento original	168	183	183	150	136	137	137	134	134	154	149	154
Préstamos	168	183	183	150	136	137	137	134	134	154	149	154
Deudas a largo plazo que vencen en 12 meses	309	252	203	188	194	197	174	244	260	254	273	205
Bonos y pagarés	21	21	21	25	29	10	14	17	21	25	29	10
Préstamos	288	231	182	163	165	187	159	227	239	229	244	195
V. Empresas no Financ. (3)(4)	13.230	13.829	14.042	13.399	12.561	13.515	13.472	13.281	13.283	12.856	12.963	12.951
Deuda a corto plazo según el vencimiento original	7.442	7.542	7.955	7.582	6.632	6.813	6.531	6.322	6.213	6.500	6.106	6.011
Préstamos	962	1.403	1.419	1.464	1.026	1.029	962	988	784	799	803	815
Créditos comerciales	6.480	6.139	6.535	6.118	5.606	5.784	5.569	5.335	5.428	5.701	5.303	5.196
Deudas a largo plazo que vencen en 12 meses	5.788	6.287	6.088	5.816	5.929	6.702	6.940	6.959	7.070	6.356	6.857	6.939
Bonos y pagarés	760	1.147	1.008	934	932	1.037	1.235	1.237	1.338	910	884	992
Préstamos	4.897	5.009	4.949	4.752	4.868	5.538	5.581	5.599	5.611	5.327	5.857	5.817
Créditos comerciales	131	131	131	131	129	127	125	123	121	119	117	130
VI. Inversión Extranjera Directa	8.318	8.420	9.658	9.034	9.095	9.598	9.679	9.916	10.197	9.243	9.553	9.382
VI.1. Otras Sociedades Financ.	386	381	370	149	168	164	178	190	46	46	59	75
Deuda a corto plazo según el vencimiento original	254	254	254	7	7	7	7	7	7	7	7	7
Préstamos	254	254	254	7	7	7	7	7	7	7	7	7
Deudas a largo plazo que vencen en 12 meses	132	127	116	142	161	157	171	183	39	39	52	68
Préstamos	132	127	116	142	161	157	171	183	39	39	52	68
VI.2. Empresas no Financ. (4)	7.932	8.040	9.288	8.884	8.927	9.434	9.502	9.725	10.151	9.197	9.495	9.307
Deuda a corto plazo según el vencimiento original	3.045	2.989	3.566	3.146	3.152	3.376	3.332	3.458	3.882	4.330	4.092	4.140
Préstamos	2.412	2.417	2.901	2.534	2.657	2.854	2.852	3.028	3.452	3.845	3.589	3.627
Créditos comerciales	633	572	665	611	495	521	480	430	430	486	503	513
Deudas a largo plazo que vencen en 12 meses	4.887	5.051	5.722	5.739	5.775	6.058	6.170	6.268	6.269	4.867	5.402	5.167
Bonos y pagarés	0	1	1	0	1	0	0	1	1	1	1	0
Préstamos	4.887	5.050	5.721	5.739	5.773	6.058	6.169	6.267	6.268	4.866	5.401	5.167
Total corto plazo residual	35.644	35.278	37.499	36.611	35.404	36.539	36.669	37.187	37.668	35.681	36.297	35.717
Deuda a corto plazo según el vencimiento original	18.814	17.921	19.239	17.805	16.633	16.696	16.680	16.891	16.992	17.380	16.496	16.238
Deudas a largo plazo que vencen en 12 meses	16.829	17.357	18.261	18.806	18.771	19.843	19.989	20.297	20.676	18.300	19.802	19.478



CUADRO 4.5.4
Servicio de la deuda externa, por sector institucional (1)
(Millones de dólares)

	Hasta un año					Más de un año y hasta dos años			Más de dos años y hasta tres años	Más de tres años
	1 a 3 meses	4 a 6 meses	7 a 9 meses	10 a 12 meses	Total 12 meses	13 a 18 meses	19 a 24 meses	Total 12 meses		
Sector institucional										
I. Gobierno General										
Amortización	20	27	19	59	125	46	42	88	73	7.994
Interés	25	90	45	67	226	114	110	224	221	1.599
II. Banco Central										
Amortización	5	5	5	5	19	0	0	0	0	1.459
Interés	0	0	0	0	0	0	0	0	0	0
III. Bancos										
Amortización	4.710	2.679	2.406	2.949	12.745	875	2.250	3.125	2.840	5.666
Interés	65	96	59	108	328	129	143	272	203	537
IV. Otras sociedades financieras (2)										
Amortización	190	29	1	109	328	69	1	70	281	1.468
Interés	5	7	42	13	67	9	30	39	32	328
V. Empresas no financieras (2) (3)										
Amortización	6.985	2.819	1.130	771	11.705	3.330	1.956	5.285	4.275	46.287
Interés	488	640	630	620	2.378	1.128	1.478	2.606	2.183	16.319
VI. Inversión extranjera directa										
Amortización	3.488	2.076	848	715	7.128	1.341	2.109	3.450	5.593	26.471
Interés	258	390	155	252	1.055	539	621	1.159	1.365	10.602
VI.1. Otras sociedades financieras										
Amortización	4	5	5	5	19	5	5	11	460	3.182
Interés	103	3	24	3	133	176	27	203	200	1.829
VI.2. Empresas no financieras (3)										
Amortización	3.484	2.072	843	710	7.109	1.335	2.104	3.439	5.134	23.289
Interés	155	388	131	249	923	363	594	957	1.164	8.773
Total										
Amortización	15.398	7.636	4.410	4.607	32.051	5.660	6.358	12.018	13.062	89.344
Interés	841	1.223	931	1.060	4.055	1.918	2.383	4.300	4.004	29.385



CUADRO 4.5.5
Deuda externa, por tasa de interés y sector institucional, anual. (1) (2)
(Millones de dólares)

	2005	2006	2007	2008	2009	2010	2011	2012	2013	2014
Tasa variable	23.349	22.773	25.574	31.975	36.230	39.334	42.608	49.077	48.845	50.608
Largo plazo	22.058	20.899	24.049	29.097	29.321	33.645	36.067	43.633	45.107	45.794
Corto plazo	1.291	1.874	1.525	2.878	6.909	5.689	6.540	5.444	3.738	4.814
Gobierno General	632	726	676	81	101	81	155	135	121	102
Largo plazo	632	726	676	81	101	81	155	135	121	102
Banco Central	173	183	192	189	1.277	1.258	1.254	1.256	1.258	1.183
Largo plazo	173	183	192	189	1.277	1.258	1.254	1.256	1.258	1.183
Bancos	6.080	5.567	8.073	9.522	11.042	13.118	16.266	13.394	12.514	11.689
Largo plazo	5.296	4.357	7.744	8.062	5.428	8.418	10.941	8.986	9.397	9.099
Corto plazo	784	1.210	329	1.460	5.614	4.700	5.324	4.408	3.117	2.590
Otras sociedades financieras (3)	449	431	503	1.095	1.180	1.104	992	927	738	1.477
Largo plazo	376	371	442	1.063	1.143	1.065	913	867	725	1.433
Corto plazo	73	60	61	31	37	39	79	60	13	44
Empresas no financieras (3) (4)	13.219	13.953	14.479	17.939	18.906	17.679	16.904	22.351	20.629	18.816
Largo plazo	12.822	13.411	13.408	16.664	17.776	17.100	16.254	21.678	20.338	17.852
Corto plazo	397	542	1.070	1.274	1.130	579	651	673	291	964
Empresas de inversión extranjera directa	2.796	1.913	1.651	3.150	3.724	6.094	7.037	11.014	13.584	17.341
Largo plazo	2.759	1.851	1.586	3.038	3.596	5.723	6.551	10.711	13.268	16.126
Corto plazo	37	62	65	112	128	371	487	303	317	1.215
Tasa fija	22.915	25.828	28.054	31.559	36.386	45.652	56.699	71.469	83.787	95.059
Largo plazo	17.445	19.606	20.557	20.398	27.460	35.104	43.805	54.045	67.431	80.633
Corto plazo	5.470	6.222	7.497	11.161	8.926	10.548	12.894	17.424	16.356	14.425
Gobierno General	3.643	3.479	2.961	2.992	2.615	4.151	5.438	6.354	5.555	6.858
Largo plazo	3.643	3.479	2.961	2.992	2.615	4.151	5.438	6.354	5.555	6.858
Banco Central	181	171	171	157	151	150	403	347	348	346
Largo plazo	165	154	155	142	144	145	389	319	319	313
Corto plazo	16	17	16	15	7	5	14	28	28	33
Bancos	1.317	2.089	2.360	3.588	5.196	5.998	6.745	10.676	14.294	14.567
Largo plazo	939	1.426	1.714	1.992	2.897	3.929	4.573	5.784	8.692	9.909
Corto plazo	378	663	646	1.596	2.299	2.069	2.172	4.892	5.602	4.658
Otras sociedades financieras (3)	675	592	624	118	228	513	437	663	1.138	1.070
Largo plazo	675	592	624	112	223	501	424	559	1.020	931
Corto plazo	0	0	0	6	5	12	13	104	118	139
Empresas no financieras (3) (4)	15.088	16.970	18.281	20.281	22.941	28.798	35.493	38.176	41.144	47.849
Largo plazo	10.465	12.029	12.144	11.801	17.470	21.593	26.522	28.968	32.572	40.859
Corto plazo	4.624	4.941	6.137	8.480	5.471	7.204	8.972	9.208	8.573	6.990
Empresas de inversión extranjera directa	2.011	2.527	3.658	4.423	5.255	6.043	8.183	15.254	21.308	24.368
Largo plazo	1.558	1.926	2.960	3.360	4.110	4.785	6.460	12.061	19.273	21.764
Corto plazo	453	601	698	1.064	1.144	1.258	1.723	3.193	2.036	2.605
Total	46.263	48.601	53.627	63.534	72.617	84.986	99.306	120.546	132.632	145.666

**CUADRO 4.5.5****Deuda externa, por tasa de interés y sector institucional, trimestral (continuación) (1) (2)**

(Millones de dólares)

	2013 IV	2014 I	II	III	IV	2015 I	II	III
Tasa variable	48.845	49.456	50.421	49.562	50.608	50.968	52.370	51.068
Largo plazo	45.107	45.888	46.417	45.202	45.794	47.661	48.083	47.445
Corto plazo	3.738	3.568	4.004	4.360	4.814	3.307	4.287	3.623
Gobierno General	121	112	110	104	102	95	93	88
Largo plazo	121	112	110	104	102	95	93	88
Banco Central	1.258	1.263	1.263	1.211	1.183	1.127	1.149	1.147
Largo plazo	1.258	1.263	1.263	1.211	1.183	1.127	1.149	1.147
Bancos	12.514	12.017	12.446	11.935	11.689	10.713	11.681	11.063
Largo plazo	9.397	9.370	9.599	9.024	9.099	8.769	8.712	8.786
Corto plazo	3.117	2.647	2.847	2.911	2.590	1.945	2.969	2.276
Otras sociedades financieras (3)	738	843	1.372	1.450	1.477	1.164	1.099	1.138
Largo plazo	725	830	1.359	1.430	1.433	1.152	1.087	1.126
Corto plazo	13	13	13	20	44	12	12	12
Empresas no financieras (3) (4)	20.629	21.434	21.217	19.726	18.816	19.848	19.263	18.897
Largo plazo	20.338	20.879	20.735	19.224	17.852	19.235	18.715	18.328
Corto plazo	291	554	482	502	964	613	548	569
Empresas de inversión extranjera directa	13.584	13.787	14.012	15.137	17.341	18.020	19.084	18.735
Largo plazo	13.268	13.433	13.351	14.210	16.126	17.283	18.327	17.970
Corto plazo	317	354	661	927	1.215	737	757	765
Tasa fija	83.787	83.087	85.448	88.745	95.059	96.270	97.373	97.648
Largo plazo	67.431	68.711	71.505	75.450	80.633	82.882	84.668	85.032
Corto plazo	16.356	14.376	13.942	13.295	14.425	13.388	12.705	12.616
Gobierno General	5.555	5.493	5.573	5.456	6.858	7.016	8.244	8.029
Largo plazo	5.555	5.493	5.573	5.456	6.858	7.016	8.244	8.029
Banco Central	348	341	341	337	346	332	332	332
Largo plazo	319	318	317	315	313	312	312	312
Corto plazo	28	23	24	21	33	20	19	19
Bancos	14.294	13.617	14.123	14.292	14.567	14.484	14.354	13.420
Largo plazo	8.692	9.077	9.768	10.083	9.909	10.086	10.587	9.791
Corto plazo	5.602	4.540	4.354	4.209	4.658	4.398	3.768	3.630
Otras sociedades financieras (3)	1.138	1.037	1.066	1.031	1.070	1.007	1.020	1.012
Largo plazo	1.020	919	948	912	931	882	898	869
Corto plazo	118	118	119	119	139	124	122	142
Empresas no financieras (3) (4)	41.144	40.639	41.377	45.108	47.849	48.480	48.158	48.617
Largo plazo	32.572	32.976	34.354	38.352	40.859	42.280	42.493	43.174
Corto plazo	8.573	7.663	7.023	6.757	6.990	6.200	5.664	5.442
Empresas de inversión extranjera directa	21.308	21.959	22.967	22.521	24.368	24.951	25.265	26.239
Largo plazo	19.273	19.928	20.545	20.332	21.764	22.305	22.133	22.856
Corto plazo	2.036	2.031	2.422	2.189	2.605	2.646	3.132	3.382
Total	132.632	132.543	135.869	138.307	145.666	147.238	149.743	148.716



CUADRO 4.5.6
Duración de la deuda externa de largo plazo, por sector deudor (1)

	Sector público		Sector privado		Total	
	Saldo Adeudado (Millones de dólares)	Duración (años)	Saldo adeudado (Millones de dólares)	Duración (años)	Saldo adeudado (Millones de dólares)	Duración (años)
2011	19.347	6,1	60.525	4,8	79.872	5,1
2012	24.287	7,2	73.391	5,4	97.678	5,9
2013	23.841	7,1	88.697	5,5	112.538	5,9
2014	27.746	8,0	98.682	5,5	126.427	6,0
2013 IV	23.841	7,1	88.697	5,5	112.538	5,9
2014 I	24.898	7,5	89.701	5,5	114.599	6,0
II	25.356	7,5	92.567	5,4	117.923	5,9
III	25.600	7,4	95.052	5,6	120.652	5,9
IV	27.746	8,0	98.682	5,5	126.427	6,0
2015 I	28.272	7,9	102.271	5,5	130.543	6,0
II	28.973	8,0	103.778	5,4	132.752	5,9
III	29.703	7,8	102.774	5,3	132.477	5,9



CUADRO 4.5.7
Créditos externos por tasa interés y plazo (1)

	Tasa fija			Tasa variable Libor			Tasa variable Prime			Sin tasa de interés		Total monto contratado (millones de dólares)
	Monto contratado (millones de dólares)	Tasa de interés promedio ponderado (% anual)	Plazo promedio ponderado (meses)	Monto contratado (millones de dólares)	Spread promedio ponderado (% anual)	Plazo promedio ponderado (meses)	Monto contratado (millones de dólares)	Spread promedio ponderado (% anual)	Plazo promedio ponderado (meses)	Monto contratado (millones de dólares)	Plazo promedio ponderado (meses)	
2011	2.256	5	120	4.724	1	93	4	3	24	209	70	7.192
2012	4.485	6	82	11.080	2	82	0	0	0	1.225	71	16.790
2013	6.469	7	118	4.572	2	79	0	0	0	447	77	11.488
2014	2.749	6	84	5.315	2	85	0	0	0	68	74	8.131
2013 Oct	80	2,6	50,1	1.023	1,2	60,1	0	0,0	0,0	75	118,3	1.178
Nov	162	7,7	49,1	38	2,9	111,4	0	0,0	0,0	5	60,0	205
Dic	437	3,8	184,2	505	1,1	56,6	0	0,0	0,0	112	60,7	1.053
2014 Ene	369	6,8	72,5	718	0,9	49,2	0	0,0	0,0	16	81,4	1.103
Feb	105	3,0	52,8	60	0,8	35,3	0	0,0	0,0	8	117,7	172
Mar	347	4,8	37,9	1.517	3,0	133,2	0	0,0	0,0	0	0,0	1.864
Abr	298	6,6	54,3	482	1,5	82,5	0	0,0	0,0	34	60,0	813
May	100	6,9	59,4	41	2,0	153,9	0	0,0	0,0	0	0,0	142
Jun	156	6,4	53,7	234	1,3	56,0	0	0,0	0,0	0	0,0	390
Jul	168	5,8	170,1	202	1,7	72,6	0	0,0	0,0	10	75,4	379
Ago	45	5,9	51,5	114	1,6	130,7	0	0,0	0,0	0	0,0	159
Sep	589	6,1	141,2	37	2,4	52,7	0	0,0	0,0	0	0,0	626
Oct	32	2,0	47,6	474	0,9	60,2	0	0,0	0,0	0	0,0	506
Nov	221	6,3	51,9	1.128	1,9	63,9	0	0,0	0,0	0	0,0	1.349
Dic	319	7,2	84,1	307	1,6	66,2	0	0,0	0,0	0	0,0	625
2015 Ene	249	2,8	44,3	28	1,1	46,6	0	0,0	0,0	0	0,0	277
Feb	173	1,3	40,8	92	1,0	46,4	0	0,0	0,0	0	0,0	265
Mar	32	4,0	66,7	793	1,3	54,8	0	0,0	0,0	0	0,0	825
Abr	18	4,7	68,8	104	2,6	70,6	0	0,0	0,0	0	0,0	122
May	18	5,7	53,5	886	1,4	85,5	0	0,0	0,0	11	48,8	914
Jun	372	1,2	59,2	221	1,2	57,2	0	0,0	0,0	0	0,0	594
Jul	39	7,2	82,6	122	2,6	67,1	0	0,0	0,0	5	48,9	166
Ago	70	5,3	73,3	358	2,5	181,5	0	0,0	0,0	12	51,1	440
Sep	489	4,6	72,4	386	2,1	124,6	0	0,0	0,0	0	0,0	875

Comercio Exterior

**CUADRO 4.6.1**
Exportaciones (1)

(Millones de dólares)

	Mineras		Agropecuarias silvícolas y pesqueras		Industria								Total exportaciones (FOB)	
	Cobre	Total	Sector frutícola	Total	Alimentos			Bebidas y tabaco		Forestal y muebles de madera	Celulosa, papel y otros			Total
					Harina de pescado	Salmón	Total	Vino embotellado	Total		Celulosa blanqueada	Total		
2011	44.670	49.083	4.173	4.969	476	1.852	7.644	1.445	2.120	2.225	2.538	3.625	27.386	81.438
2012	41.955	46.259	4.165	5.019	443	1.982	7.583	1.452	2.238	2.122	2.296	3.285	26.513	77.791
2013	40.019	43.776	4.644	5.656	416	2.782	8.299	1.483	2.328	2.262	2.514	3.538	27.045	76.477
2014	37.872	41.041	4.862	5.737	428	3.655	9.366	1.545	2.308	2.548	2.585	3.572	28.897	75.675
2013 Nov	3.292	3.567	118	148	40	282	747	157	233	176	219	312	2.324	6.039
2013 Dic	3.391	3.714	362	398	27	284	694	109	174	188	156	233	2.141	6.253
2014 Ene	2.194	2.527	760	798	32	371	709	109	158	206	237	309	2.179	5.504
2014 Feb	3.667	3.867	499	539	22	296	645	94	145	111	150	214	1.821	6.227
2014 Mar	3.616	3.894	661	812	36	394	886	126	196	210	230	335	2.601	7.308
2014 Abr	3.070	3.384	670	888	27	312	808	139	210	207	209	287	2.367	6.640
2014 May	3.413	3.662	489	605	44	303	837	128	207	240	235	320	2.623	6.891
2014 Jun	3.059	3.293	321	385	49	260	767	120	178	241	231	320	2.420	6.097
2014 Jul	3.171	3.484	291	348	57	235	830	152	211	206	221	304	2.502	6.333
2014 Ago	2.951	3.192	185	229	38	240	727	134	188	233	200	282	2.497	5.918
2014 Sep	3.009	3.261	150	194	18	287	780	127	185	210	201	283	2.355	5.810
2014 Oct	3.070	3.330	121	159	29	317	847	157	229	211	233	319	2.652	6.141
2014 Nov	3.003	3.217	132	163	28	299	751	143	212	210	183	258	2.364	5.744
2014 Dic	3.647	3.931	585	618	48	341	779	114	189	262	256	340	2.515	7.064
2015 Ene	2.755	3.033	743	789	22	379	767	132	183	172	167	235	2.145	5.967
2015 Feb	2.494	2.665	526	565	38	276	627	90	142	196	190	259	1.865	5.095
2015 Mar	2.772	2.943	633	738	32	298	709	105	183	228	203	277	2.256	5.936
2015 Abr	2.730	2.936	633	747	24	222	617	129	200	182	209	290	2.070	5.754
2015 May	2.563	2.733	358	427	33	192	590	116	162	194	192	257	1.857	5.017
2015 Jun	2.814	3.064	341	411	31	199	645	129	181	199	171	252	1.881	5.356
2015 Jul	2.261	2.487	308	366	36	220	703	163	243	214	250	327	2.234	5.087
2015 Ago	2.380	2.555	205	246	20	225	644	131	184	155	222	288	2.014	4.815
2015 Sep	2.535	2.738	171	207	32	227	699	136	194	194	166	237	2.006	4.951
2015 Oct	2.493	2.692	134	169	25	237	663	150	220	214	214	287	2.178	5.039

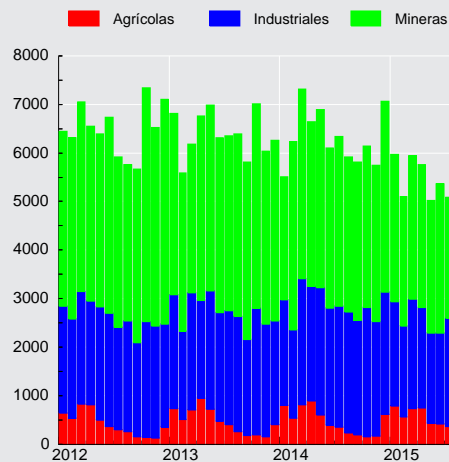
Exportaciones
(millones de dólares)



CUADRO 4.6.2 Importaciones (1)

(Millones de dólares)

	Bienes de consumo				Bienes intermedios				Bienes de capital	Total importaciones (CIF)	Total importaciones (FOB)
	Durables (2)	Semi-durables (3)	Otros bienes de consumo	Total	Productos energéticos		Resto intermedio	Total			
					Petróleo	Total					
2011	7.561	5.036	6.069	18.666	6.496	16.025	26.162	42.187	13.842	74.695	70.398
2012	8.087	5.465	6.260	19.812	6.108	16.045	27.661	43.706	16.555	80.073	75.458
2013	9.045	5.924	6.723	21.692	6.633	15.014	27.292	42.307	15.250	79.249	74.657
2014	7.561	6.022	6.415	19.999	6.041	13.604	26.326	39.931	12.230	72.159	67.908
2013 Nov	810	432	526	1.768	452	1.004	2.093	3.097	1.193	6.059	5.702
2013 Dic	576	596	613	1.785	572	1.159	2.574	3.732	1.063	6.581	6.200
2014 Ene	682	576	514	1.772	555	1.281	2.369	3.650	1.038	6.461	6.080
2014 Feb	599	597	548	1.745	453	1.068	1.979	3.047	843	5.635	5.299
2014 Mar	603	467	556	1.625	483	1.246	1.964	3.209	1.056	5.891	5.544
2014 Abr	746	340	521	1.607	817	1.482	2.079	3.561	1.003	6.171	5.807
2014 May	672	423	557	1.652	339	1.061	2.078	3.139	996	5.787	5.440
2014 Jun	592	508	502	1.602	585	1.204	2.023	3.226	1.006	5.834	5.527
2014 Jul	605	536	541	1.681	714	1.366	2.358	3.724	904	6.309	5.943
2014 Ago	590	540	545	1.675	473	1.155	2.119	3.274	1.035	5.984	5.642
2014 Sep	592	582	541	1.716	396	950	2.175	3.124	935	5.775	5.420
2014 Oct	683	518	558	1.759	448	1.083	2.384	3.467	932	6.158	5.779
2014 Nov	642	427	523	1.592	354	780	2.088	2.868	1.147	5.607	5.273
2014 Dic	556	508	508	1.572	425	930	2.712	3.642	1.334	6.547	6.153
2015 Ene	545	491	434	1.470	236	669	2.401	3.070	851	5.391	5.045
2015 Feb	508	501	425	1.434	208	626	1.850	2.475	898	4.807	4.504
2015 Mar	594	527	513	1.635	314	892	2.058	2.950	907	5.492	5.141
2015 Abr	661	262	459	1.383	235	698	1.999	2.697	1.004	5.083	4.753
2015 May	539	314	431	1.284	235	709	1.829	2.538	733	4.554	4.263
2015 Jun	529	378	475	1.383	365	877	1.978	2.855	820	5.058	4.746
2015 Jul	622	525	532	1.680	259	702	2.314	3.016	997	5.692	5.358
2015 Ago	595	545	487	1.627	204	579	2.095	2.674	1.046	5.347	5.038
2015 Sep	545	540	484	1.569	222	539	2.144	2.683	1.120	5.372	5.068
2015 Oct	759	526	498	1.783	166	562	2.150	2.712	1.039	5.533	5.210

Importaciones CIF
(millones de dólares)

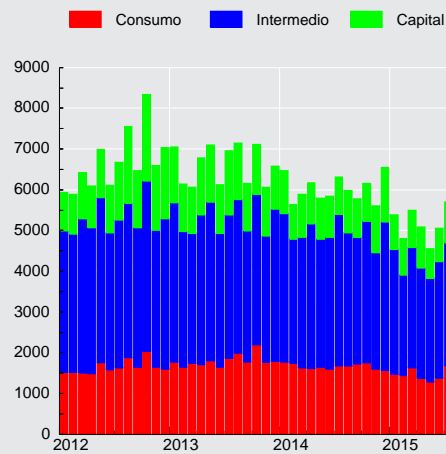



CUADRO 4.6.3
Índice de Volumen de exportaciones a precios del año anterior (1)

(Base 2008=100)

	Mineras		Agropecuarias silvícolas y pesqueras		Industria								Total exportaciones (FOB)	
	Cobre	Total	Sector frutícola	Total	Alimentos			Bebidas y tabaco		Forestal y muebles de madera	Celulosa, papel y otros			Total
					Harina de pescado	Salmón	Total	Vino embotellado	Total		Celulosa blanqueada	Total		
2011	99,6	100,3	117,4	115,2	65,3	72,4	89,7	120,0	120,8	96,4	97,6	102,7	101,9	100,9
2012	101,7	102,8	114,8	114,8	62,1	103,2	97,2	121,1	126,7	87,1	104,2	107,7	102,5	102,7
2013	107,8	108,0	121,3	122,1	48,4	125,0	99,3	118,8	129,6	89,0	108,9	111,6	103,3	106,4
2014	109,4	109,7	113,5	112,5	52,1	145,3	102,6	123,6	126,8	97,5	112,8	112,2	107,7	108,4
2013 IV	114,0	113,9	59,3	62,3	47,4	125,6	96,3	139,6	143,4	89,0	113,6	115,8	105,5	107,2
2014 I	106,1	106,3	178,3	164,4	49,7	161,9	98,7	102,8	109,8	79,2	105,9	105,0	98,4	106,4
II	109,6	109,5	143,6	146,0	62,9	132,5	106,3	127,4	130,7	104,9	115,8	115,4	109,9	111,2
III	107,0	107,5	62,7	69,8	52,2	123,9	101,3	129,8	125,0	100,6	109,9	110,4	108,7	104,8
IV	114,9	115,4	69,4	69,7	43,5	163,0	104,2	134,5	141,6	105,3	119,6	117,8	113,8	111,1
2015 I	104,7	105,1	223,9	199,4	35,1	176,4	101,6	106,4	119,4	92,2	101,6	99,8	101,0	109,7
II	111,8	112,1	139,1	131,0	37,6	122,6	93,7	128,9	129,1	90,5	100,8	102,4	94,8	106,0
III	104,7	105,6	67,5	74,4	42,1	142,0	104,5	146,7	144,5	92,8	110,8	109,2	104,0	102,0

Volumen de exportaciones a precios de año anterior
(variación respecto año anterior, porcentaje)

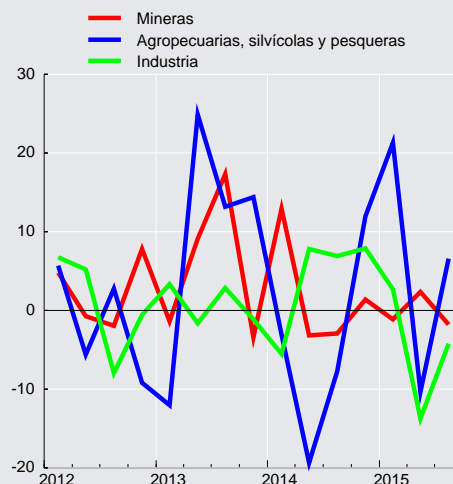



CUADRO 4.6.4
Índice de volumen de importaciones a precios del año anterior (1)

(Base 2008=100)

	Bienes de consumo	Bienes intermedios				Bienes de capital	Total importaciones (CIF)
		Productos energéticos		Resto intermedio	Total		
		Petróleo	Total				
2011	140,2	84,7	101,4	122,2	115,9	121,9	122,9
2012	150,1	77,4	98,3	129,7	119,0	145,8	131,3
2013	165,0	88,6	100,3	129,1	119,6	136,2	133,0
2014	153,1	86,0	95,6	125,7	115,5	110,0	123,1
2013 IV	176,6	84,6	89,9	140,2	121,4	119,9	133,7
2014 I	153,5	76,6	94,4	117,2	109,9	103,8	118,7
II	145,9	93,1	99,3	117,7	112,3	113,6	120,2
III	158,5	85,6	95,8	127,9	116,9	103,9	124,2
IV	154,3	88,7	92,8	140,1	122,9	118,8	129,4
2015 I	142,1	78,5	98,2	119,5	112,8	95,4	116,3
II	129,7	84,8	100,2	115,8	111,4	100,8	113,7
III	160,6	75,8	86,8	131,9	115,7	115,7	126,1

Volumen de importaciones a precios de año anterior
(variación respecto año anterior, porcentaje)

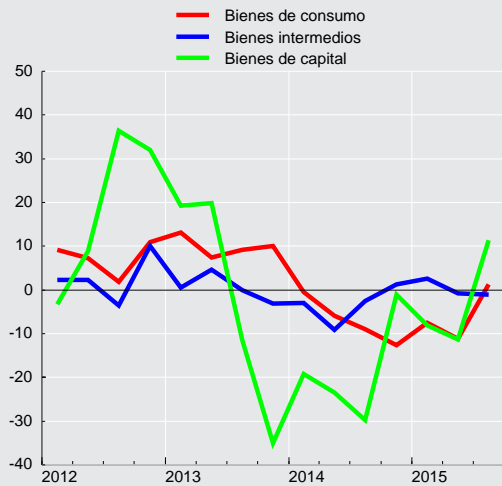



CUADRO 4.6.5
Índice de precios de exportaciones, deflactor implícito (1)

(Base 2008=100)

	Mineras		Agropecuarias silvícolas y pesqueras		Industria								Total exportaciones (FOB)	
	Cobre	Total	Sector frutícola	Total	Alimentos			Bebidas y tabaco		Forestal y muebles de madera	Celulosa, papel y otros			Total
					Harina de pescado	Salmón	Total	Vino embotellado	Total		Celulosa blanqueada	Total		
2011	141,2	142,7	102,8	106,1	145,0	143,9	124,6	101,2	104,6	106,4	109,1	108,6	102,8	125,1
2012	129,9	131,2	105,0	107,6	141,9	108,0	114,2	100,8	105,2	112,2	92,4	93,8	98,9	117,5
2013	116,9	118,2	110,7	113,9	170,9	125,2	122,2	105,0	107,0	117,1	96,9	97,6	100,1	111,4
2014	109,0	109,1	123,9	125,4	163,7	141,5	133,5	105,1	108,5	120,4	96,2	98,0	102,6	108,3
2013 IV	116,7	117,7	122,4	116,3	150,1	146,9	132,5	105,5	107,5	120,7	96,6	98,8	102,6	111,6
2014 I	112,5	112,9	124,6	128,6	144,3	147,4	132,8	107,6	108,4	122,6	97,6	100,6	102,6	111,0
II	109,7	110,2	119,1	126,5	151,7	148,5	132,8	102,3	108,3	121,0	97,8	98,9	103,1	109,4
III	107,6	107,8	115,5	108,6	172,7	138,4	134,9	107,2	111,5	119,0	95,0	96,9	103,5	106,9
IV	106,6	105,9	139,6	132,5	192,5	132,1	133,5	103,7	106,2	119,6	94,3	95,8	101,3	105,8
2015 I	96,5	95,9	98,2	103,2	208,4	121,6	121,2	103,2	101,5	119,2	92,4	95,1	94,9	96,1
II	91,4	90,9	110,8	119,1	186,7	112,5	115,7	97,7	100,3	117,1	95,2	95,9	93,7	94,3
III	86,3	85,9	117,3	108,2	168,2	106,5	114,5	98,5	102,4	111,9	96,6	96,0	91,9	90,3

CUADRO 4.6.6
Índice de precios de importaciones, deflactor implícito (1)

(Base 2008=100)

	Bienes de consumo	Bienes intermedios				Bienes de capital	Total importaciones (CIF)
		Productos energéticos		Resto intermedio	Total		
		Petróleo	Total				
2011	98,5	106,8	99,8	95,6	95,2	102,9	96,8
2012	97,6	110,0	103,0	95,3	96,1	102,9	97,1
2013	97,2	104,4	94,5	94,4	92,6	101,4	94,9
2014	96,6	97,9	89,9	93,5	90,4	100,7	93,4
2013 IV	96,4	102,7	92,8	91,8	90,6	105,3	94,1
2014 I	99,1	108,4	96,1	96,2	94,3	102,5	96,6
II	98,6	104,1	95,3	93,8	92,5	95,9	94,3
III	94,6	103,2	91,5	92,9	90,6	100,3	92,7
IV	94,4	77,1	76,0	91,6	84,9	104,2	90,2
2015 I	94,5	53,8	56,2	94,3	78,8	100,9	86,0
II	92,4	54,9	57,6	89,6	76,0	91,9	82,3
III	89,8	50,3	52,9	88,7	75,7	99,1	82,9



CUADRO 4.6.7
Exportaciones por países (1)

(Millones de dólares FOB)

	América							Europa			Asia			
	América del norte				América del sur			Total	Unión Europea	Total	China	Japón	Corea del sur	Total
	EE.UU.	México	Canadá	Total	Brasil	Argentina	Total							
2011	8.986	1.819	1.474	12.279	4.495	1.187	12.124	25.147	14.374	16.088	18.629	9.113	4.444	38.451
2012	9.547	1.342	1.279	12.168	4.289	1.065	11.519	24.486	11.837	13.923	18.079	8.325	4.525	37.328
2013	9.734	1.313	1.421	12.467	4.395	1.040	11.642	24.903	11.110	13.294	19.088	7.507	4.174	36.734
2014	9.275	1.305	1.232	11.812	4.073	963	11.115	23.826	10.913	12.977	18.438	7.532	4.691	37.140
2013 Nov	612	127	53	792	401	95	1.037	1.889	763	937	1.737	470	272	3.129
Dic	685	82	154	921	291	77	873	1.865	774	873	1.872	751	308	3.376
2014 Ene	861	74	61	995	322	75	755	1.803	724	856	1.525	570	280	2.765
Feb	762	104	55	921	412	69	914	1.889	979	1.123	1.602	649	444	3.033
Mar	1.001	134	165	1.300	341	87	947	2.324	1.098	1.236	1.581	846	437	3.558
Abr	946	118	86	1.151	391	67	912	2.134	1.042	1.196	1.473	606	420	3.077
May	866	112	128	1.105	377	71	1.017	2.209	1.092	1.274	1.405	755	369	3.234
Jun	735	105	70	910	294	89	867	1.865	1.052	1.231	1.327	470	456	2.911
Jul	687	123	188	997	294	76	899	1.974	831	1.019	1.464	736	467	3.193
Ago	673	96	142	911	286	92	921	1.902	947	1.139	1.375	548	351	2.804
Sep	622	97	56	774	339	96	949	1.786	687	914	1.621	419	401	2.934
Oct	660	118	126	904	384	90	1.051	2.058	895	1.141	1.631	511	318	2.841
Nov	555	116	59	730	316	77	967	1.768	782	944	1.541	669	321	2.955
Dic	909	107	97	1.113	317	73	915	2.114	785	904	1.893	752	427	3.835
2015 Ene	924	104	109	1.137	300	61	774	1.971	653	747	1.572	620	382	3.075
Feb	789	106	124	1.019	228	53	670	1.750	606	733	1.254	451	408	2.531
Mar	972	124	66	1.162	278	71	824	2.059	738	850	1.512	554	462	2.952
Abr	807	134	142	1.083	327	67	846	2.014	900	1.023	1.386	462	374	2.621
May	556	109	36	700	227	53	632	1.424	788	959	1.147	405	331	2.474
Jun	692	116	202	1.010	209	68	634	1.720	677	821	1.431	492	311	2.748
Jul	684	104	68	856	283	63	821	1.756	788	973	1.197	386	308	2.260
Ago	579	115	186	879	273	80	738	1.680	607	740	1.314	363	273	2.323
Sep	557	120	57	734	200	75	688	1.502	661	773	1.437	396	308	2.577
Oct	538	108	69	714	319	76	904	1.700	730	846	1.418	323	283	2.422

CUADRO 4.6.8
Importaciones por países (1)

(Millones de dólares CIF)

	América							Europa			Asia			
	América del norte				América del sur			Total	Unión Europea	Total	China	Japón	Corea del sur	Total
	EE.UU.	México	Canadá	Total	Brasil	Argentina	Total							
2011	15.094	2.522	917	18.533	6.224	4.742	17.639	37.225	10.350	11.004	12.650	2.930	2.724	21.478
2012	18.578	2.608	1.032	22.218	5.186	5.283	17.799	41.822	10.633	11.455	14.432	2.596	2.604	22.850
2013	16.040	2.525	1.544	20.109	5.107	3.932	16.090	37.618	12.975	13.761	15.767	2.441	2.761	24.465
2014	14.257	2.439	1.267	17.963	5.679	2.915	14.816	34.316	10.403	11.125	15.096	2.322	2.306	23.164
2013 Nov	1.196	158	171	1.525	508	230	1.227	2.824	978	1.048	1.240	152	237	1.921
Dic	1.140	162	74	1.377	380	269	1.297	2.757	1.105	1.162	1.394	184	187	2.016
2014 Ene	1.228	158	174	1.560	365	298	1.163	2.878	989	1.058	1.341	194	269	2.072
Feb	1.157	185	184	1.526	382	252	1.171	2.818	638	694	1.312	185	192	1.931
Mar	1.249	216	158	1.624	535	219	1.163	2.959	997	1.058	1.030	192	173	1.663
Abr	1.264	203	79	1.546	611	225	1.545	3.201	864	932	1.094	184	249	1.795
May	1.179	204	82	1.465	356	231	970	2.605	959	1.032	1.155	221	244	1.891
Jun	1.095	204	102	1.400	309	220	1.134	2.702	845	893	1.182	195	203	1.824
Jul	1.211	235	82	1.528	694	265	1.564	3.217	846	913	1.309	162	196	1.990
Ago	1.294	217	75	1.585	556	225	1.265	2.928	770	825	1.301	250	146	2.038
Sep	1.146	215	74	1.435	450	240	1.229	2.777	774	837	1.392	176	154	2.002
Oct	1.244	217	95	1.557	434	266	1.288	2.952	759	807	1.470	183	133	2.096
Nov	1.065	172	66	1.304	422	247	1.097	2.493	828	877	1.273	236	166	1.983
Dic	1.125	212	96	1.434	565	228	1.247	2.787	1.133	1.199	1.237	143	180	1.877
2015 Ene	991	167	76	1.234	335	214	919	2.242	758	819	1.281	137	174	1.879
Feb	897	136	48	1.081	374	200	884	2.111	695	737	1.200	131	167	1.801
Mar	1.114	179	64	1.357	411	238	1.015	2.470	739	802	1.288	170	155	2.003
Abr	1.003	154	68	1.226	414	224	964	2.324	842	892	969	172	272	1.722
May	927	191	41	1.160	409	189	857	2.140	643	702	946	166	155	1.558
Jun	1.000	172	68	1.239	467	239	1.102	2.479	734	795	1.074	141	160	1.630
Jul	1.062	199	75	1.335	449	242	1.053	2.487	905	987	1.336	190	164	2.020
Ago	1.003	211	85	1.299	345	167	900	2.306	783	833	1.361	223	172	2.061
Sep	908	202	48	1.158	431	220	1.004	2.222	840	924	1.351	228	155	2.063
Oct	970	205	53	1.228	365	199	947	2.253	862	918	1.494	214	166	2.189

V. MERCADO LABORAL



CUADRO 5.1 Fuerza de trabajo nacional e inactivos (1)(2)

(Promedios móviles trimestrales, miles de personas)

	Población de 15 años y más	Fuerza de trabajo										Inactivos	% Var. (2)
		Total	% Var. (2)	Ocupados	% Var. (2)	Desocupados	% Var. (2)	Cesantes	% Var. (2)	Buscan trabajo por primera vez	% Var. (2)		
2013 Oct	13.944,53	8.271,38	1,2	7.789,69	2,1	481,69	-10,3	438,31	-10,1	43,37	-11,9	5.673,15	2,0
Nov	13.962,73	8.304,60	1,5	7.830,93	2,0	473,67	-6,5	428,39	-5,5	45,27	-15,3	5.658,14	1,6
Dic	13.980,98	8.378,87	2,2	7.904,05	2,7	474,82	-4,3	412,46	-4,3	62,36	-4,1	5.602,11	0,6
2014 Ene	13.999,27	8.431,02	2,4	7.915,41	2,2	515,61	5,0	429,32	5,1	86,29	4,4	5.568,25	0,3
Feb	14.017,45	8.462,36	2,7	7.943,26	2,7	519,10	2,2	432,89	0,9	86,21	8,8	5.555,09	-0,1
Mar	14.035,67	8.439,15	2,4	7.894,77	2,1	544,38	6,5	466,19	5,7	78,19	11,5	5.596,52	0,3
Abr	14.053,95	8.437,21	1,9	7.921,87	2,2	515,34	-2,1	463,36	-2,7	51,98	2,8	5.616,74	1,1
May	14.072,14	8.412,38	1,4	7.883,90	1,6	528,49	-0,4	477,87	0,8	50,61	-10,7	5.659,76	1,8
Jun	14.090,37	8.395,17	1,6	7.853,60	1,3	541,57	6,2	496,82	8,7	44,75	-14,8	5.695,21	1,5
Jul	14.108,62	8.360,90	1,8	7.819,68	1,0	541,22	14,7	499,29	16,9	41,93	-6,7	5.747,72	1,2
Ago	14.127,40	8.362,69	1,7	7.802,50	0,7	560,18	19,2	516,33	19,7	43,85	12,7	5.764,72	1,4
Sep	14.146,22	8.408,74	2,2	7.850,80	1,2	557,95	19,2	515,55	19,3	42,40	18,2	5.737,48	0,7
Oct	14.165,01	8.435,57	2,0	7.894,84	1,3	540,73	12,3	493,62	12,6	47,11	8,6	5.729,45	1,0
Nov	14.183,78	8.482,35	2,1	7.968,98	1,8	513,37	8,4	469,44	9,6	43,93	-3,0	5.701,43	0,8
Dic	14.202,60	8.527,83	1,8	8.013,72	1,4	514,12	8,3	454,89	10,3	59,23	-5,0	5.674,76	1,3
2015 Ene	14.221,44	8.527,49	1,1	8.003,05	1,1	524,44	1,7	460,07	7,2	64,37	-25,4	5.693,95	2,3
Feb	14.240,17	8.510,45	0,6	7.990,85	0,6	519,60	0,1	454,59	5,0	65,01	-24,6	5.729,73	3,1
Mar	14.258,98	8.494,77	0,7	7.973,96	1,0	520,81	-4,3	464,93	-0,3	55,89	-28,5	5.764,21	3,0
Abr	14.277,81	8.511,60	0,9	7.988,26	0,8	523,33	1,6	469,12	1,2	54,21	4,3	5.766,21	2,7
May	14.296,57	8.536,67	1,5	7.976,15	1,2	560,52	6,1	503,29	5,3	57,23	13,1	5.759,90	1,8
Jun	14.315,38	8.528,37	1,6	7.972,63	1,5	555,74	2,6	500,58	0,8	55,15	23,2	5.787,01	1,6
Jul	14.334,16	8.523,19	1,9	7.962,94	1,8	560,25	3,5	510,24	2,2	50,01	19,3	5.810,97	1,1
Ago	14.354,38	8.532,48	2,0	7.980,91	2,3	551,57	-1,5	507,47	-1,7	44,10	0,6	5.821,90	1,0
Sep	14.374,72	8.579,27	2,0	8.028,20	2,3	551,07	-1,2	507,66	-1,5	43,41	2,4	5.795,45	1,0

Fuente: Instituto Nacional de Estadísticas (INE).



CUADRO 5.2 Tasa de desocupación, nacional y por región (1)

(Porcentaje)

	Nacional	Región														
		I	II	III	IV	V	VI	VII	VIII	IX	X	XI	XII	RMS	XIV	XV
2013 Oct	5,8	6,3	6,3	5,7	6,7	6,6	5,1	6,1	7,5	5,9	2,7	4,8	4,2	5,6	5,1	5,0
Nov	5,7	5,2	5,9	5,4	6,6	7,1	5,1	5,9	7,3	5,5	2,2	4,6	4,1	5,5	4,8	4,7
Dic	5,7	5,9	6,7	5,2	6,1	7,2	4,6	5,6	7,9	5,0	2,7	5,6	3,8	5,3	5,1	4,7
2014 Ene	6,1	6,7	6,5	6,0	6,1	7,9	5,0	5,2	8,3	5,5	2,7	5,6	2,8	6,0	5,2	5,4
Feb	6,1	6,5	7,4	6,9	5,7	7,2	4,9	4,8	8,6	5,7	3,9	5,5	2,4	6,0	4,9	5,1
Mar	6,5	6,4	6,9	7,8	6,8	7,4	5,7	4,9	8,9	6,2	4,0	4,7	2,0	6,3	4,9	6,4
Abr	6,1	5,2	7,7	6,9	6,3	7,0	4,7	5,2	8,4	6,0	4,0	4,3	2,1	6,0	4,2	6,2
May	6,3	5,4	7,3	6,9	7,6	7,4	5,0	6,0	8,0	5,9	3,5	4,1	2,8	6,2	4,3	6,7
Jun	6,5	6,7	7,0	6,2	7,8	7,2	5,0	6,4	7,6	6,0	3,2	4,3	2,3	6,7	3,8	6,4
Jul	6,5	6,6	5,5	6,6	7,2	7,1	5,3	6,6	7,8	6,1	3,3	3,7	3,2	6,8	4,2	7,0
Ago	6,7	6,4	4,8	6,9	6,6	7,2	5,2	7,2	8,2	6,1	3,6	3,4	3,3	7,2	4,5	6,1
Sep	6,6	5,3	5,1	7,2	6,6	7,7	5,5	7,0	8,3	6,2	4,1	3,1	3,2	6,8	4,8	6,2
Oct	6,4	5,5	5,9	7,1	6,5	7,0	5,6	7,1	8,2	5,9	4,0	3,3	2,2	6,4	5,0	5,9
Nov	6,1	5,5	6,0	7,0	7,0	6,9	5,5	6,0	7,4	6,1	4,2	3,4	2,3	5,8	5,6	5,7
Dic	6,0	5,5	5,4	5,7	6,9	6,7	5,6	5,7	7,7	6,0	4,1	3,1	2,8	5,9	5,4	5,6
2015 Ene	6,2	7,0	5,9	4,9	8,1	7,5	5,2	5,0	7,8	6,6	3,8	3,3	2,8	5,9	5,1	5,7
Feb	6,1	7,3	6,0	4,1	8,3	7,4	5,1	4,3	8,2	6,8	2,8	3,4	2,8	6,0	4,2	5,6
Mar	6,1	7,1	7,6	5,0	7,6	7,5	4,4	4,3	7,8	6,5	2,8	3,9	3,0	6,1	4,4	6,2
Abr	6,1	7,3	6,6	6,1	7,2	6,9	5,1	4,6	7,2	5,9	3,1	3,9	4,4	6,4	4,2	5,8
May	6,6	7,8	7,0	8,0	7,8	7,0	5,6	4,9	7,6	6,9	3,5	4,2	4,0	6,8	4,5	5,8
Jun	6,5	7,6	6,4	7,4	7,5	6,9	5,5	5,9	7,6	7,8	3,1	3,7	3,8	6,7	4,3	4,9
Jul	6,6	6,0	7,0	6,6	7,5	6,9	5,7	6,2	8,0	8,4	3,8	3,4	3,7	6,5	4,4	4,3
Ago	6,5	6,4	6,4	5,2	7,0	6,9	6,3	6,5	7,9	7,4	3,8	2,9	3,7	6,4	4,8	4,5
Sep	6,4	7,2	6,4	5,5	7,6	6,5	6,7	6,7	8,0	6,2	4,3	3,1	3,8	6,3	4,8	5,0

Fuente: Instituto Nacional de Estadísticas (INE).

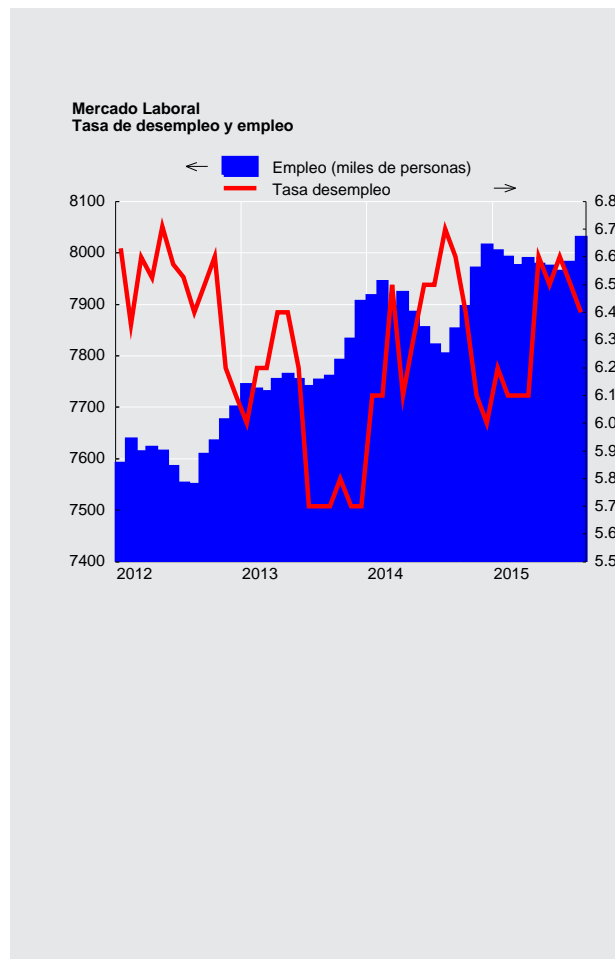



CUADRO 5.3
Ocupados, por rama de actividad económica (1)(2)

(Promedios móviles trimestrales, miles de personas)

	Total	Agricultura ganadería caza y silvicultura	Pesca	Explotación de minas y canteras	Industria manufacturera	Suministro de electricidad gas y agua	Construcción	Comercio al por mayor y al por menor (3)	Hoteles y restaurantes
2013 Oct	7.789,69	616,37	54,00	245,25	897,44	52,61	667,11	1.596,87	269,59
Nov	7.830,93	634,74	52,85	248,30	886,25	50,73	678,85	1.607,53	275,33
Dic	7.904,05	675,12	51,21	249,41	891,45	52,81	682,19	1.616,73	272,73
2014 Ene	7.915,41	716,49	54,38	244,13	909,33	50,03	683,79	1.615,28	276,06
Feb	7.943,26	740,86	55,06	235,89	909,06	50,09	676,22	1.633,10	286,13
Mar	7.894,77	729,11	55,21	239,13	884,41	51,90	668,16	1.637,12	287,09
Abr	7.921,87	711,73	55,56	238,53	881,21	53,70	665,47	1.632,24	277,71
May	7.883,90	681,72	58,08	240,30	898,60	56,12	666,24	1.600,88	263,69
Jun	7.853,60	650,75	58,83	236,02	913,87	58,56	671,33	1.562,56	255,34
Jul	7.819,68	630,18	60,23	234,36	906,64	61,04	648,98	1.564,20	260,82
Ago	7.802,50	631,77	61,62	233,18	910,72	63,27	649,38	1.539,41	255,77
Sep	7.850,80	634,08	60,04	231,28	909,36	58,17	649,41	1.558,97	270,81
Oct	7.894,84	649,85	57,08	229,51	906,63	61,96	660,07	1.563,20	278,38
Nov	7.968,98	680,53	50,84	238,18	900,47	63,26	663,49	1.582,98	290,28
Dic	8.013,72	732,33	51,91	241,58	882,60	67,59	661,65	1.588,82	286,78
2015 Ene	8.003,05	753,60	52,68	241,77	891,69	61,67	647,31	1.597,96	300,78
Feb	7.990,85	758,67	60,30	235,81	879,31	61,18	638,24	1.597,94	315,19
Mar	7.973,96	744,89	62,26	233,92	871,99	63,40	653,54	1.595,44	312,37
Abr	7.988,26	723,15	61,70	230,79	882,79	64,12	670,31	1.598,74	292,96
May	7.976,15	682,52	60,25	231,69	884,76	61,72	691,39	1.597,90	283,43
Jun	7.972,63	651,52	59,26	227,05	904,58	57,54	691,44	1.590,81	278,64
Jul	7.962,94	638,26	58,93	232,89	907,67	55,23	684,43	1.565,89	289,10
Ago	7.980,91	647,23	55,57	223,68	910,51	55,69	687,70	1.547,84	289,93
Sep	8.028,20	652,24	56,69	222,77	909,93	59,62	704,33	1.556,18	311,63

Fuente: Instituto Nacional de Estadísticas (INE)

CUADRO 5.3
Ocupados, por rama de actividad económica (continuación) (1)(2)

(Promedios móviles trimestrales, miles de personas)

	Transporte, almacenamiento y comunicaciones	Intermediación financiera	Actividades inmobiliarias, empresariales y de alquiler	Administración pública y defensa (4)	Enseñanza	Servicios sociales y de salud	Otras actividades de servicios comunitarios (5)	Hogares privados con servicio doméstico	Organizaciones y organismos extraterritoriales
2013 Oct	581,72	170,41	488,34	426,02	641,21	341,73	250,55	486,83	3,64
Nov	578,10	165,88	500,00	420,50	645,47	342,40	254,83	484,97	4,20
Dic	576,93	155,71	512,64	433,53	645,81	345,77	253,80	483,84	4,37
2014 Ene	568,34	163,77	521,99	429,48	612,99	353,05	232,39	480,35	3,56
Feb	566,79	161,63	514,55	436,16	576,96	379,16	232,54	486,05	3,00
Mar	571,85	164,70	503,63	425,94	567,15	380,12	240,36	488,18	0,72
Abr	589,85	157,67	514,78	425,35	592,13	382,06	244,01	499,55	0,32
May	597,42	160,63	504,10	426,33	618,57	373,13	240,02	497,75	0,32
Jun	582,33	165,40	513,54	429,07	630,99	379,21	242,29	501,31	2,19
Jul	567,82	156,98	506,92	433,02	642,27	394,19	246,02	503,31	2,69
Ago	556,62	159,76	512,59	438,88	638,09	398,74	248,41	501,62	2,68
Sep	566,02	151,66	496,67	449,50	645,07	400,49	255,98	510,04	3,25
Oct	562,14	161,93	486,68	451,69	655,90	397,41	253,10	515,14	4,18
Nov	572,00	166,08	499,91	450,01	668,08	383,88	249,21	505,82	3,97
Dic	583,41	173,62	496,08	456,84	664,35	384,71	250,52	488,95	1,96
2015 Ene	590,47	175,11	498,54	456,82	633,08	393,82	253,19	453,07	1,46
Feb	592,72	170,19	502,53	469,62	610,46	394,54	247,43	454,15	2,57
Mar	590,30	161,05	513,29	475,68	604,23	397,06	236,08	455,83	2,63
Abr	601,68	161,36	516,95	477,22	610,05	390,97	236,46	466,78	2,23
May	590,38	169,03	507,06	468,05	638,25	394,55	246,71	466,96	1,49
Jun	598,78	175,28	506,72	467,71	658,64	406,85	245,13	450,98	1,70
Jul	598,70	176,93	522,75	463,21	664,29	406,52	247,30	449,59	1,26
Ago	606,61	174,83	526,62	463,37	685,00	414,63	249,15	441,56	0,99
Sep	602,92	172,93	517,07	456,80	692,29	420,95	245,77	444,74	1,35

Fuente: Instituto Nacional de Estadísticas (INE)



CUADRO 5.4 Cesantes, por rama de actividad económica (1)(2)

(Miles de personas)

	Total	Agricultura ganadería caza y silvicultura	Pesca	Explotación de minas y canteras	Industria manufacturera	Suministro de electricidad gas y agua	Construcción	Comercio al por mayor y al por menor (3)	Hoteles y restaurantes
2013 Oct	438,31	32,87	1,72	16,78	42,84	5,98	64,17	86,10	27,82
Nov	428,39	32,78	1,82	20,52	38,09	5,35	60,41	84,42	21,07
Dic	412,46	29,95	1,81	18,65	36,57	4,12	51,07	83,19	19,59
2014 Ene	429,32	30,36	2,02	20,36	37,91	2,66	59,24	83,36	22,79
Feb	432,89	29,11	1,49	20,48	38,20	3,59	61,50	84,17	26,35
Mar	466,19	29,62	1,27	23,43	46,82	4,81	76,70	85,48	27,67
Abr	463,36	27,50	0,69	24,42	48,02	4,64	71,87	91,00	24,21
May	477,87	32,91	0,93	23,74	51,14	3,82	71,04	95,04	23,22
Jun	496,82	35,10	1,53	26,17	49,05	4,32	70,63	100,10	25,68
Jul	499,29	35,93	2,80	24,52	50,54	5,19	75,04	89,77	26,09
Ago	516,33	32,69	3,27	24,72	55,69	4,11	75,29	92,24	28,04
Sep	515,55	35,05	2,56	24,52	57,07	3,62	67,80	97,89	27,25
Oct	493,62	36,69	1,45	24,58	53,48	2,85	64,32	99,56	28,11
Nov	469,44	36,77	1,19	23,48	46,23	2,75	61,13	96,75	30,60
Dic	454,89	31,24	1,42	21,33	44,77	2,42	64,32	87,42	32,61
2015 Ene	460,07	28,98	1,02	21,11	49,14	2,84	58,19	89,19	31,91
Feb	454,59	28,68	0,84	22,94	47,48	3,15	62,27	84,95	29,54
Mar	464,93	31,27	0,58	22,71	47,99	3,57	55,04	94,23	28,15
Abr	469,12	34,07	1,19	22,41	42,44	3,48	55,86	95,77	27,77
May	503,29	35,93	1,37	24,11	48,23	4,93	61,38	97,96	28,58
Jun	500,58	39,90	1,35	24,31	47,67	5,05	64,66	93,42	29,04
Jul	510,24	41,34	1,26	26,75	50,37	5,98	69,28	97,76	27,40
Ago	507,47	38,15	1,52	27,71	56,16	4,81	64,22	104,05	30,53
Sep	507,66	34,36	1,92	29,06	54,70	3,93	67,57	104,11	31,51

Fuente: Instituto Nacional de Estadísticas (INE).

CUADRO 5.4 Cesantes, por rama de actividad económica (continuación) (1)(2)

(Miles de personas)

	Transporte, almacenamiento y comunicaciones	Intermediación financiera	Actividades inmobiliarias, empresariales y de alquiler	Administración pública y defensa (4)	Enseñanza	Servicios sociales y de salud	Otras actividades de servicios comunitarios (5)	Hogares privados con servicio doméstico	Organizaciones y organismos extraterritoriales
2013 Oct	29,31	10,95	38,29	19,75	16,71	9,33	12,79	22,90	0,00
Nov	29,79	11,38	38,93	17,79	21,71	11,48	12,19	20,67	0,00
Dic	28,51	13,04	39,17	17,66	25,90	12,79	11,10	19,32	0,00
2014 Ene	25,47	8,42	43,26	14,04	30,98	14,57	10,05	23,85	0,00
Feb	24,90	7,42	40,54	15,65	32,92	14,04	11,20	21,15	0,19
Mar	24,51	6,14	39,98	17,03	33,77	14,44	12,25	22,07	0,18
Abr	27,39	7,76	39,58	17,96	30,33	15,83	12,25	19,73	0,18
May	29,96	8,08	39,43	17,41	27,74	17,86	12,71	22,87	0,00
Jun	33,87	11,93	38,15	17,59	21,29	20,99	13,73	26,70	0,00
Jul	34,25	11,59	36,77	20,76	25,39	18,86	13,78	28,02	0,00
Ago	40,41	12,19	45,91	21,17	22,74	15,61	14,11	28,12	0,00
Sep	38,03	13,76	53,34	19,93	22,82	12,31	13,20	26,39	0,00
Oct	34,70	13,26	53,37	16,22	17,07	11,36	13,30	23,28	0,00
Nov	30,00	11,25	44,06	14,86	18,73	12,26	14,66	24,49	0,24
Dic	30,72	9,89	40,90	17,68	21,01	13,23	13,79	21,89	0,24
2015 Ene	35,82	7,89	38,75	18,80	23,07	13,41	14,01	25,61	0,34
Feb	32,79	8,45	38,70	18,98	24,67	14,20	11,48	25,38	0,09
Mar	33,85	5,84	40,17	16,86	29,75	15,00	13,19	26,64	0,09
Abr	33,19	10,71	37,69	17,22	28,28	15,31	17,54	25,99	0,21
May	33,15	11,10	41,68	20,07	29,45	20,59	18,12	26,42	0,22
Jun	33,97	10,27	40,83	21,19	24,91	20,58	17,56	25,64	0,22
Jul	31,83	7,00	44,28	21,89	25,54	24,25	12,82	22,49	0,00
Ago	33,83	6,54	44,29	20,02	23,43	18,68	11,07	22,47	0,00
Sep	35,04	9,01	45,33	18,76	19,71	19,91	11,31	21,43	0,00

Fuente: Instituto Nacional de Estadísticas (INE).



CUADRO 5.5
Ocupados, por grupo de ocupación (1)

(Promedios móviles trimestrales, miles de personas)

	Total	Miembros del poder ejecutivo y de los cuerpos legislativos y personal directivo de la administración pública y de empresas	Profesionales científicos e intelectuales	Técnicos y profesionales de nivel medio	Empleados de oficina	Trabajadores de los servicios y vendedores de comercios y mercado	Agricultores y trabajadores calificados agropecuarios y pesqueros	Oficiales, operarios y artesanos de artes mecánicas y de otros oficios	Operadores de instalaciones y máquinas y montadores	Trabajadores no calificados	Otros no identificados
2013 Oct	7.789,69	194,44	898,35	850,86	733,03	1.171,97	294,18	1.123,20	686,82	1.781,85	55,00
Nov	7.830,93	188,67	887,84	859,67	732,80	1.186,22	299,28	1.146,63	694,68	1.778,15	56,99
Dic	7.904,05	185,11	890,81	848,13	740,32	1.179,80	300,72	1.162,59	695,12	1.842,45	58,99
2014 Ene	7.915,41	192,88	867,88	850,46	740,66	1.178,36	302,59	1.159,64	681,74	1.882,01	59,18
Feb	7.943,26	201,37	849,35	858,73	741,06	1.186,51	306,78	1.142,79	677,47	1.916,20	63,01
Mar	7.894,77	196,58	835,71	876,77	729,44	1.190,50	311,12	1.100,18	683,44	1.908,39	62,64
Abr	7.921,87	193,66	838,22	891,30	705,08	1.188,56	315,27	1.112,17	697,66	1.917,26	62,69
May	7.883,90	190,89	854,54	890,99	690,55	1.166,62	315,19	1.145,22	713,19	1.853,68	63,04
Jun	7.853,60	189,98	867,02	895,76	676,03	1.142,44	309,10	1.179,95	709,27	1.821,81	62,26
Jul	7.819,68	197,65	870,46	878,55	688,15	1.155,73	297,73	1.176,72	700,13	1.792,53	62,01
Ago	7.802,50	208,22	878,05	892,25	680,52	1.128,82	299,70	1.154,25	681,43	1.815,06	64,22
Sep	7.850,80	207,62	877,48	901,01	703,70	1.157,07	313,91	1.151,49	678,89	1.793,47	66,15
Oct	7.894,84	214,41	871,24	909,73	722,38	1.147,24	323,63	1.160,85	680,77	1.797,42	67,18
Nov	7.968,98	209,23	886,59	896,32	735,30	1.166,72	317,29	1.165,10	699,76	1.828,92	63,76
Dic	8.013,72	202,87	893,50	893,28	722,04	1.161,92	310,38	1.162,13	704,17	1.898,01	65,43
2015 Ene	8.003,05	201,98	899,39	876,55	727,99	1.183,09	297,87	1.171,38	702,38	1.876,38	66,03
Feb	7.990,85	199,08	892,32	874,23	731,66	1.200,94	296,01	1.155,71	695,41	1.877,24	68,25
Mar	7.973,96	199,35	876,73	882,90	749,36	1.165,40	297,68	1.149,21	716,26	1.868,29	68,77
Abr	7.988,26	180,23	871,73	895,51	756,93	1.152,35	299,48	1.144,93	740,08	1.879,51	67,52
May	7.976,15	177,94	896,07	896,85	757,31	1.141,21	305,40	1.162,06	737,44	1.836,84	65,02
Jun	7.972,63	179,48	913,16	922,17	755,71	1.136,60	301,69	1.156,89	736,16	1.803,38	67,37
Jul	7.962,94	190,59	927,42	947,86	740,46	1.110,22	306,49	1.149,27	730,75	1.794,42	65,48
Ago	7.980,91	186,16	931,81	971,49	734,18	1.110,87	303,29	1.149,59	730,51	1.796,54	66,48
Sep	8.028,20	178,33	932,06	983,81	742,29	1.129,36	307,50	1.165,07	729,11	1.797,08	63,61

Fuente: Instituto Nacional de Estadísticas (INE).

CUADRO 5.6
Empleo en el Gran Santiago (1)

(Miles de personas)

	Población de 14 años y más	Fuerza de trabajo					Tasa de cesantía	Tasa de desocupación
		Total	Ocupados	Desocupados	Cesantes	Buscan trabajo por primera vez		
2011 Prom.	4.902,6	2.938,9	2.716,9	222,0	197,7	24,3	6,7	7,6
2012 Prom.	4.953,9	2.991,1	2.789,9	201,3	180,4	20,9	6,1	6,7
2013 Prom.	5.005,2	3.013,2	2.824,7	188,5	169,2	19,3	5,6	6,2
2014 Prom.	5.056,5	3.095,6	2.899,2	196,4	177,2	19,3	5,7	6,3
2013 IV	5.024,3	3.076,6	2.885,4	191,2	167,8	23,3	5,5	6,2
2014 I	5.037,2	3.084,6	2.890,4	194,2	175,5	18,7	5,7	6,3
II	5.050,1	3.043,3	2.841,1	202,2	179,2	23,1	5,9	6,6
III	5.062,8	3.092,4	2.910,2	182,3	170,0	12,3	5,5	5,9
IV	5.075,6	3.161,1	2.954,1	207,0	184,0	23,0	5,8	6,5
2015 I	5.088,5	3.104,4	2.893,3	211,1	187,4	23,8	6,0	6,8
II	5.101,3	3.105,9	2.904,7	201,1	184,4	16,8	5,9	6,5
III	5.112,1	3.226,4	2.996,8	229,7	215,8	13,9	6,7	7,1

Fuente: Universidad de Chile.

**CUADRO 5.8**
Indices de remuneraciones

(base 2009=100)

	Índice general de remuneraciones por hora (1)				Índice de costo de la mano de obra por hora			
	Nominal		Real (2)		Nominal		Real (3)	
	Índice	Variac. porcent. en 12 meses	Índice	Variac. porcent. en 12 meses	Índice	Variac. porcent. en 12 meses	Índice	Variac. porcent. en 12 meses
2011 Prom.	109,77	5,9	115,44	2,5	111,60	6,9	117,35	3,4
2012 Prom.	116,74	6,4	119,20	3,3	119,59	7,2	122,11	4,1
2013 Prom.	123,43	5,7	123,80	3,9	127,06	6,2	127,43	4,4
2014 Prom.	131,54	6,6	125,98	1,8	135,93	7,0	130,19	2,2
2013 Oct	124,99	5,6	124,33	4,0	128,79	6,1	128,11	4,4
Nov	125,53	5,4	124,41	2,9	129,37	5,9	128,21	3,5
Dic	127,01	5,5	125,13	2,4	131,57	6,0	129,62	2,9
2014 Ene	128,10	5,8	125,97	2,7	132,20	6,3	130,00	3,2
Feb	128,40	6,0	125,66	2,5	132,20	6,5	129,38	3,0
Mar	129,44	6,2	125,62	2,2	133,66	6,7	129,72	2,7
Abr	129,99	6,3	125,38	1,2	134,23	6,8	129,47	1,7
May	130,32	6,5	125,27	1,0	134,54	7,0	129,33	1,5
Jun	130,45	6,6	125,33	1,8	134,87	7,1	129,58	2,2
Jul	132,01	7,3	126,53	2,4	136,32	7,6	130,66	2,7
Ago	132,36	6,4	126,46	1,5	136,68	6,8	130,59	1,9
Sep	133,14	6,5	126,15	1,3	137,72	6,9	130,49	1,7
Oct	133,56	6,9	125,25	0,7	138,13	7,2	129,54	1,1
Nov	134,32	7,0	125,93	1,2	138,91	7,4	130,23	1,6
Dic	136,12	7,2	128,15	2,4	141,42	7,5	133,14	2,7
2015 Ene	137,25	7,1	129,11	2,5	141,92	7,4	133,50	2,7
Feb	137,47	7,1	128,86	2,5	141,78	7,2	132,90	2,7
Mar	138,57	7,1	129,08	2,8	143,28	7,2	133,47	2,9
Abr	138,29	6,4	128,09	2,2	143,35	6,8	132,78	2,6
May	138,40	6,2	127,96	2,1	143,35	6,5	132,54	2,5
Jun	138,69	6,3	127,62	1,8	143,95	6,7	132,46	2,2
Jul	140,13	6,2	128,40	1,5	145,73	6,9	133,53	2,2
Ago	140,07	5,8	127,47	0,8	145,38	6,4	132,30	1,3
Sep	141,01	5,9	127,68	1,2	146,81	6,6	132,93	1,9

Fuente: Instituto Nacional de Estadísticas (INE).

VI. PRECIOS



CUADRO 6.1 Inflación del índice de precios al consumidor (IPC) y medidas subyacentes (1)

(Base 2013=100)

	IPC (2)				IPCX (3)				IPCX1 (4)				IPCSAE (5)			
	Índice	Variación porcentual		Índice	Variación porcentual		Índice	Variación porcentual		Índice	Variación porcentual		Índice	Variación porcentual		
		En el mes	12 meses		En el mes	12 meses		En el mes	12 meses		En el mes	12 meses				
2013 Prom.	100,00	--	--	100,00	--	--	100,00	--	--	100,00	--	--	100,00	--	--	
2014 Prom.	104,39	--	4,4	104,00	--	4,0	103,80	--	3,8	103,59	--	3,6				
2013 Nov	101,15	0,2	--	100,96	0,1	--	100,94	0,1	--	100,85	0,1	--				
2013 Dic	101,51	0,4	--	101,24	0,3	--	101,17	0,2	--	101,12	0,3	--				
2014 Ene	101,69	0,2	2,8	101,46	0,2	2,4	101,37	0,2	2,6	101,40	0,3	2,4				
2014 Feb	102,18	0,5	3,2	101,86	0,4	2,7	101,73	0,4	2,7	101,75	0,3	2,5				
2014 Mar	103,04	0,8	3,5	102,57	0,7	2,9	102,49	0,7	2,8	102,51	0,8	2,7				
2014 Abr	103,68	0,6	4,3	103,36	0,8	3,7	103,33	0,8	3,6	103,30	0,8	3,5				
2014 May	104,03	0,3	4,7	103,64	0,3	4,0	103,54	0,2	3,9	103,49	0,2	3,8				
2014 Jun	104,08	0,1	4,3	103,73	0,1	4,0	103,60	0,1	3,8	103,47	0,0	3,6				
2014 Jul	104,32	0,2	4,5	103,89	0,2	4,2	103,76	0,2	4,0	103,44	0,0	3,7				
2014 Ago	104,66	0,3	4,5	104,29	0,4	4,4	104,22	0,4	4,3	103,81	0,4	4,0				
2014 Sep	105,54	0,8	4,9	104,96	0,6	4,5	104,79	0,5	4,3	104,35	0,5	3,9				
2014 Oct	106,64	1,0	5,7	105,73	0,7	4,9	105,42	0,6	4,5	104,84	0,5	4,1				
2014 Nov	106,66	0,0	5,5	106,05	0,3	5,0	105,56	0,1	4,6	105,19	0,3	4,3				
2014 Dic	106,22	-0,4	4,6	106,39	0,3	5,1	105,83	0,3	4,6	105,49	0,3	4,3				
2015 Ene	106,30	0,1	4,5	107,00	0,6	5,5	106,47	0,6	5,0	106,23	0,7	4,8				
2015 Feb	106,68	0,4	4,4	107,64	0,6	5,7	106,88	0,4	5,1	106,51	0,3	4,7				
2015 Mar	107,35	0,6	4,2	108,16	0,5	5,5	107,57	0,6	5,0	107,26	0,7	4,6				
2015 Abr	107,97	0,6	4,1	108,75	0,5	5,2	108,22	0,6	4,7	107,74	0,4	4,3				
2015 May	108,16	0,2	4,0	108,87	0,1	5,0	108,33	0,1	4,6	107,88	0,1	4,2				
2015 Jun	108,68	0,5	4,4	109,37	0,5	5,4	108,78	0,4	5,0	108,33	0,4	4,7				
2015 Jul	109,14	0,4	4,6	109,76	0,3	5,6	109,09	0,3	5,1	108,48	0,1	4,9				
2015 Ago	109,88	0,7	5,0	110,20	0,4	5,7	109,56	0,4	5,1	108,90	0,4	4,9				
2015 Sep	110,44	0,5	4,6	110,64	0,4	5,4	109,89	0,3	4,9	109,42	0,5	4,9				
2015 Oct	110,89	0,4	4,0	111,16	0,5	5,1	110,43	0,5	4,8	109,90	0,4	4,8				

Fuente: Instituto Nacional de Estadísticas (INE)

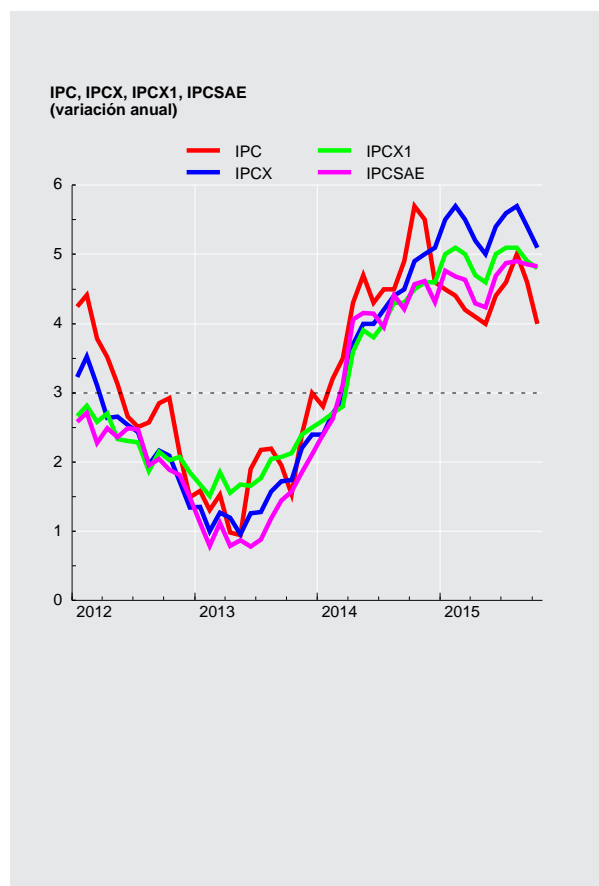



CUADRO 6.1
Inflación del índice de precios al consumidor (IPC) y medidas subyacentes (continuación) (1)

(Base 2013=100)

	IPCT (6)			IPCN (7)			IPC de frutas y verduras frescas (8)			IPC de combustibles (9)		
	Índice	Variación porcentual		Índice	Variación porcentual		Índice	Variación porcentual		Índice	Variación porcentual	
		En el mes	12 meses		En el mes	12 meses		En el mes	12 meses		En el mes	12 meses
2013 Prom.	100,00	--	--	100,00	--	--	100,00	--	--	100,00	--	--
2014 Prom.	104,02	--	4,0	104,88	--	4,9	111,21	--	11,3	107,36	--	7,4
2013 Nov	101,08	0,3	--	101,23	0,2	--	114,00	4,4	--	97,59	-0,3	--
Dic	101,24	0,2	--	101,84	0,6	--	107,44	-5,8	--	102,82	5,4	--
2014 Ene	101,21	0,0	1,9	102,30	0,5	4,1	104,17	-3,0	10,2	104,05	1,2	5,8
Feb	101,75	0,5	2,4	102,74	0,4	4,3	103,52	-0,6	14,7	106,70	2,5	6,5
Mar	102,64	0,9	2,9	103,56	0,8	4,3	105,65	2,1	14,1	109,29	2,4	7,6
Abr	103,08	0,4	3,8	104,45	0,9	5,1	106,63	0,9	15,3	107,29	-1,8	9,2
May	103,61	0,5	4,5	104,57	0,1	5,1	106,11	-0,5	13,4	109,24	1,8	12,5
Jun	103,55	-0,1	3,9	104,77	0,2	4,9	105,28	-0,8	5,5	109,13	-0,1	9,5
Jul	103,73	0,2	4,2	105,09	0,3	4,9	105,49	0,2	3,5	110,71	1,5	9,9
Ago	104,17	0,4	4,0	105,30	0,2	5,2	107,95	2,3	6,2	108,94	-1,6	5,4
Sep	105,40	1,2	4,8	105,71	0,4	5,0	115,37	6,9	12,4	109,91	0,9	7,3
Oct	107,02	1,5	6,2	106,14	0,4	5,0	127,50	10,5	16,8	110,57	0,6	12,9
Nov	106,68	-0,3	5,5	106,65	0,5	5,3	126,56	-0,7	11,0	106,35	-3,8	9,0
Dic	105,40	-1,2	4,1	107,28	0,6	5,3	120,22	-5,0	11,9	96,14	-9,6	-6,5
2015 Ene	105,14	-0,3	3,9	107,81	0,5	5,4	120,22	0,0	15,4	87,74	-8,7	-15,7
Feb	105,65	0,5	3,8	108,00	0,2	5,1	114,94	-4,4	11,0	86,72	-1,2	-18,7
Mar	106,18	0,5	3,4	108,86	0,8	5,1	117,51	2,2	11,2	88,80	2,4	-18,7
Abr	106,87	0,7	3,7	109,38	0,5	4,7	117,15	-0,3	9,9	90,40	1,8	-15,7
May	107,17	0,3	3,4	109,44	0,0	4,7	118,89	1,5	12,0	91,02	0,7	-16,7
Jun	107,69	0,5	4,0	109,96	0,5	5,0	119,02	0,1	13,1	92,00	1,1	-15,7
Jul	108,27	0,5	4,4	110,27	0,3	4,9	119,16	0,1	13,0	93,89	2,0	-15,2
Ago	109,43	1,1	5,1	110,46	0,2	4,9	126,50	6,2	17,2	95,94	2,2	-11,9
Sep	110,11	0,6	4,5	110,87	0,4	4,9	133,99	5,9	16,1	94,94	-1,0	-13,6
Oct	110,65	0,5	3,4	111,20	0,3	4,8	135,88	1,4	6,6	93,53	-1,5	-15,4

Fuente: Instituto Nacional de Estadísticas (INE)

CUADRO 6.2
Índice de precios al productor (IPP) (1)(2)

(Base anual 2009=100)

	IP Agricultura y ganadería		IP Manufactura		IP Minería		IPDEGA		IPP Industrias		
	Índice	Variación en el mes	Índice	Variación en el mes	Índice	Variación en el mes	Índice	Variación en el mes	Índice	Variación porcentual en el mes	Variación porcentual 12 meses
2011	129,86	-0,73	112,51	0,11	145,25	0,18	93,00	3,13	127,66	0,35	-7,45
2012	130,02	-0,29	110,76	0,13	150,70	3,16	79,57	4,44	128,52	2,23	0,67
2013	164,57	1,67	118,42	1,42	138,62	2,08	78,20	-0,08	124,98	1,71	-2,75
2014	181,08	-1,08	126,06	0,61	124,27	-3,66	83,56	1,69	120,91	-1,66	-3,26
2013 Oct	169,34	18,79	114,75	0,32	137,61	0,20	78,09	0,13	123,05	0,24	-4,77
Nov	161,86	-4,42	116,76	1,75	135,80	-1,32	78,26	0,22	122,88	-0,14	-2,26
Dic	164,57	1,67	118,42	1,42	138,62	2,08	78,20	-0,08	124,98	1,71	-2,75
2014 Ene	159,78	-2,91	118,71	0,24	140,28	1,20	78,24	0,05	125,96	0,78	-2,73
Feb	156,61	-1,98	120,60	1,59	138,23	-1,46	78,44	0,26	125,62	-0,27	-3,32
Mar	153,91	-1,72	122,32	1,43	129,91	-6,02	78,74	0,38	121,96	-2,91	-3,36
Abr	149,31	-2,99	122,03	-0,24	130,01	0,08	79,40	0,84	121,97	0,01	0,60
May	154,71	3,62	122,50	0,39	133,73	2,86	79,30	-0,13	124,08	1,73	2,03
Jun	162,58	5,09	122,44	-0,05	132,07	-1,24	79,35	0,06	123,20	-0,71	1,73
Jul	152,04	-6,48	123,61	0,96	137,31	3,97	79,39	0,05	126,38	2,58	5,19
Ago	152,80	0,50	125,12	1,22	135,83	-1,08	79,45	0,08	126,19	-0,15	2,60
Sep	178,64	16,91	126,01	0,71	133,49	-1,72	79,50	0,06	125,31	-0,70	2,08
Oct	184,97	3,54	125,08	-0,74	130,35	-2,35	79,89	0,49	125,35	0,03	1,87
Nov	183,05	-1,04	125,29	0,17	128,99	-1,04	82,17	2,85	122,95	-1,91	0,06
Dic	181,08	-1,08	126,06	0,61	124,27	-3,66	83,56	1,69	120,91	-1,66	-3,26
2015 Ene	166,17	-8,23	127,37	1,04	113,88	-8,36	87,30	4,48	116,36	-3,76	-7,62
Feb	156,83	-5,62	126,89	-0,38	111,51	-2,08	88,91	1,84	115,07	-1,11	-8,40
Mar	148,85	-5,09	127,56	0,53	115,13	3,25	91,85	3,31	117,54	2,15	-3,62
Abr	144,97	-2,61	125,39	-1,70	116,50	1,19	111,91	21,84	119,41	1,59	-2,10
May	140,45	-3,12	125,33	-0,05	121,49	4,28	112,27	0,32	122,03	2,19	-1,65
Jun	139,12	-0,95	126,26	0,74	113,39	-6,67	124,52	10,91	119,37	-2,18	-3,11
Jul	148,61	6,82	127,06	0,63	106,45	-6,12	124,82	0,24	116,08	-2,76	-8,15
Ago	150,62	1,35	129,17	1,66	100,70	-5,40	114,93	-7,92	112,90	-2,74	-10,53
Sep	165,74	10,04	130,13	0,74	102,72	2,01	118,22	2,86	114,64	1,54	-8,51

Fuente: Instituto Nacional de Estadísticas (INE)



CUADRO 6.5 Unidades de Reajustabilidad

(Pesos)

	Unidad de Fomento(1)	Indice de Valor Promedio(2)	Unidad Tributaria Mensual(3)	Tipo de Cambio Acuerdo (4)
2011	21.846,38	22.648,10	38.291,16	659,96
2012	22.598,85	23.443,26	39.623,96	688,61
2013	22.980,90	23.865,50	40.291,72	714,87
2014	23.960,60	24.737,38	41.988,28	739,70
2013 Dic	23.267,17	24.086,74	40.772,00	723,24
2014 Ene	23.369,91	24.175,02	40.935,00	726,17
Feb	23.482,16	24.257,57	41.181,00	726,78
Mar	23.552,54	24.341,22	41.263,00	727,12
Abr	23.685,06	24.438,65	41.469,00	729,07
May	23.860,55	24.550,89	41.801,00	731,34
Jun	23.986,19	24.677,61	42.052,00	734,46
Jul	24.048,75	24.798,32	42.178,00	736,67
Ago	24.081,02	24.906,20	42.220,00	740,99
Sep	24.134,09	25.011,43	42.304,00	748,12
Oct	24.237,79	25.111,51	42.431,00	752,44
Nov	24.438,18	25.216,30	42.770,00	759,18
Dic	24.617,62	25.330,14	43.198,00	763,23
2015 Ene	24.601,14	25.432,63	43.198,00	771,92
Feb	24.538,61	25.515,05	43.025,00	776,35
Mar	24.577,93	25.593,08	43.068,00	783,85
Abr	24.685,43	25.673,14	43.240,00	786,03
May	24.832,61	25.741,54	43.499,00	784,76
Jun	24.955,07	25.797,74	43.760,00	786,93
Jul	25.028,87	25.868,44	43.848,00	791,02
Ago	25.144,67	25.972,65	44.067,00	791,53
Sep	25.264,76	26.090,73	44.243,00	791,79
Oct	25.426,52	26.217,20	44.553,00	793,59
Nov	25.548,23	26.339,62	44.776,00	

Fuente: Banco Central de Chile y Servicio de Impuestos Internos.



CUADRO 6.9 Índices de la Bolsa de Comercio de Santiago (1)

(Valores nominales, último día de cada período)

	IGPA (30 Diciembre 1980=100)			IPSA (30 Diciembre 2002=100)			INTER-10 (28 Diciembre 2007=3.051,83)		
	Índice	Variación porcentual		Índice	Variación porcentual		Índice	Variación porcentual	
		En el mes	En 12 meses		En el mes	En 12 meses		En el mes	En 12 meses
2011	20.129,8	--	-12,4	4.177,5	--	-15,2	5.373,0	--	-6,1
2012	21.070,3	--	4,7	4.301,4	--	3,0	5.455,0	--	1,5
2013	18.227,1	--	-13,5	3.699,2	--	-14,0	4.538,3	--	-16,8
2014	18.870,4	--	3,5	3.851,0	--	4,1	4.715,1	--	3,9
2013 Nov	18.599,9	-3,3	-8,5	3.789,1	-3,2	-8,5	4.617,5	-2,6	-10,6
Dic	18.227,1	-2,0	-13,5	3.699,2	-2,4	-14,0	4.538,3	-1,7	-16,8
2014 Ene	17.123,1	-6,1	-22,8	3.439,4	-7,0	-24,4	4.149,0	-8,6	-27,4
Feb	18.342,8	7,1	-17,4	3.718,9	8,1	-18,4	4.532,7	9,2	-19,8
Mar	18.552,6	1,1	-14,5	3.772,8	1,4	-14,9	4.639,3	2,4	-16,3
Abr	19.186,7	3,4	-9,0	3.909,6	3,6	-8,9	4.915,5	6,0	-7,7
May	19.103,0	-0,4	-7,6	3.903,8	-0,1	-6,9	4.843,4	-1,5	-6,1
Jun	18.899,9	-1,1	-4,8	3.875,7	-0,7	-3,8	4.846,8	0,1	-2,4
Jul	18.945,8	0,2	2,8	3.875,4	-0,0	3,8	4.802,2	-0,9	9,0
Ago	19.422,8	2,5	7,9	3.996,6	3,1	10,1	4.940,3	2,9	16,4
Sep	19.250,9	-0,9	2,2	3.943,6	-1,3	3,1	4.817,0	-2,5	5,1
Oct	18.842,7	-2,1	-2,1	3.851,0	-2,3	-1,6	4.652,4	-3,4	-1,8
Nov	19.457,8	3,3	4,6	3.991,8	3,7	5,4	4.897,7	5,3	6,1
Dic	18.870,4	-3,0	3,5	3.851,0	-3,5	4,1	4.715,1	-3,7	3,9
2015 Ene	18.761,3	-0,6	9,6	3.836,7	-0,4	11,6	4.667,3	-1,0	12,5
Feb	19.357,7	3,2	5,5	3.983,7	3,8	7,1	4.789,2	2,6	5,7
Mar	19.090,8	-1,4	2,9	3.916,9	-1,7	3,8	4.579,2	-4,4	-1,3
Abr	19.625,3	2,8	2,3	4.043,5	3,2	3,4	4.814,2	5,1	-2,1
May	19.662,2	0,2	2,9	4.045,6	0,1	3,6	4.766,5	-1,0	-1,6
Jun	18.977,9	-3,5	0,4	3.897,1	-3,7	0,6	4.550,3	-4,5	-6,1
Jul	18.833,5	-0,8	-0,6	3.870,4	-0,7	-0,1	4.528,1	-0,5	-5,7
Ago	18.756,4	-0,4	-3,4	3.840,2	-0,8	-3,9	4.420,3	-2,4	-10,5
Sep	18.056,2	-3,7	-6,2	3.685,2	-4,0	-6,6	4.169,1	-5,7	-13,5
Oct	18.811,3	4,2	-0,2	3.828,0	3,9	-0,6	4.458,7	6,9	-4,2

Fuente: Bolsa de Comercio de Santiago.

VII. TASAS DE INTERÉS*

*Para consultas sobre esta información dirigirse a: dineroyanca@bcentral.cl



CUADRO 7.1 Tasas de interés de referencia de la política monetaria (1)(2)

(Tasas reales y nominales anuales, base 360 días)

	TPM	Facilidad permanente de depósito (3)	Facilidad permanente de liquidez (4)	Reserva técnica (5)
2012 13 Ene	5,00	4,75	5,25	4,00
2013 18 Oct	4,75	4,50	5,00	3,75
20 Nov	4,50	4,25	4,75	3,50
2014 19 Feb	4,25	4,00	4,50	3,25
14 Mar	4,00	3,75	4,25	3,00
17 Jul	3,75	3,50	4,00	2,75
18 Ago	3,50	3,25	3,75	2,50
12 Sep	3,25	3,00	3,50	2,25
17 Oct	3,00	2,75	3,25	2,00
2015 16 Oct	3,25	3,00	3,50	2,25

Tasas de política monetaria
(porcentaje)

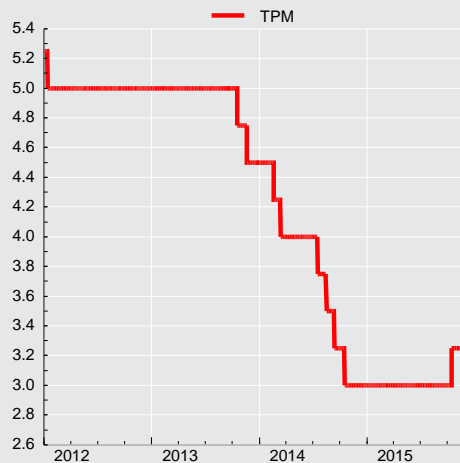



CUADRO 7.3 Tasas de interés del mercado monetario

(Porcentajes)

		Tasa interbancaria			Swap promedio cámara (1)		Tasas de depósitos a plazo mercado secundario (2)					
					Nominales		Nominales				Real(UF)	
		Promedio	Máxima	Mínima	180 ds.	360 ds.	30 ds.	90 ds.	180 ds.	360 ds.	90 ds.	360 ds.
2011	Prom.	4,66	4,73	4,58	4,82	4,88	5,15	5,57	5,89	6,16	2,70	2,89
2012	Prom.	5,01	5,06	4,92	4,87	4,80	5,51	5,90	6,18	6,40	4,15	3,51
2013	Prom.	4,93	4,95	4,89	4,74	4,67	5,03	5,26	5,39	5,59	3,28	3,18
2014	Prom.	3,75	3,77	3,70	3,49	3,43	3,76	3,89	3,94	4,09	1,57	1,59
2013	Dic	4,50	4,50	4,49	4,27	4,22	4,60	4,87	4,94	4,94	2,64	2,58
2014	Ene	4,49	4,50	4,48	4,20	4,08	4,51	4,68	4,62	4,75	2,05	2,25
	Feb	4,40	4,40	4,37	4,04	3,98	4,26	4,44	4,50	4,62	1,88	2,11
	Mar	4,11	4,11	4,04	3,82	3,76	4,05	4,20	4,26	4,39	0,23	1,53
	Abr	4,00	4,00	3,90	3,70	3,65	3,64	3,81	3,95	4,21	0,77	1,35
	May	4,00	4,00	3,87	3,77	3,71	3,90	4,02	4,06	4,29	0,75	1,28
	Jun	4,00	4,00	3,92	3,74	3,63	4,06	4,15	4,26	4,45	1,81	1,74
	Jul	3,88	3,88	3,87	3,54	3,48	3,94	4,02	4,04	4,12	2,36	1,83
	Ago	3,63	3,64	3,56	3,13	3,06	3,51	3,56	3,59	3,59	0,97	1,32
	Sep	3,35	3,35	3,31	3,09	3,06	3,33	3,42	3,47	3,60	-0,53	0,52
	Oct	3,15	3,20	3,08	3,01	3,01	3,33	3,49	3,59	3,79	0,08	1,03
	Nov	3,01	3,07	2,94	2,94	2,92	3,21	3,47	3,64	3,76	1,66	1,87
	Dic	3,00	3,02	2,97	2,88	2,82	3,31	3,51	3,65	3,75	6,17	2,67
2015	Ene	3,00	3,05	2,99	2,86	2,75	3,04	3,17	3,32	3,43	5,75	1,80
	Feb	3,00	3,01	3,00	2,96	2,94	3,15	3,28	3,39	3,58	0,78	0,87
	Mar	3,00	3,03	2,99	3,03	3,12	3,24	3,40	3,52	3,67	-1,32	0,41
	Abr	3,00	3,01	3,00	3,03	3,17	3,31	3,48	3,66	3,77	0,03	0,62
	May	3,00	3,01	2,95	3,02	3,15	3,35	3,58	3,72	3,89	0,71	0,97
	Jun	3,00	3,00	2,98	3,01	3,08	3,24	3,44	3,66	3,90	0,90	0,99
	Jul	3,00	3,01	2,93	3,00	3,05	3,37	3,53	3,73	3,89	-0,09	0,61
	Ago	3,00	3,00	2,97	3,07	3,21	3,42	3,55	3,75	3,91	-1,51	0,33
	Sep	3,00	3,01	2,95	3,41	3,60	3,44	3,65	3,95	4,33	-1,67	0,72
	Oct	3,13	3,13	3,10	3,47	3,59	3,47	3,76	4,14	4,48	0,97	1,29
	Nov	3,25	3,27	3,25	3,57	3,70	3,51	4,06	4,42	4,71	2,29	1,83

CUADRO 7.4 Tasas de inter. de los instrum. del Banco Central de Chile y de la Tesorería General de la República, mercado secundario (1)

(Porcentajes)

		Benchmark en pesos				Benchmark en UF					
		1 año	2 años	5 años	10 años	1 año	2 años	5 años	10 años	20 años	30 años
2011	Prom.	5,41	5,48	5,73	5,97	2,04	2,18	2,49	2,78	3,06	3,15
2012	Prom.	5,18	5,24	5,34	5,43	2,61	2,45	2,36	2,45	2,69	2,81
2013	Prom.	4,97	5,03	5,19	5,29	2,39	2,35	2,34	2,36	2,58	2,68
2014	Prom.	3,75	3,76	4,38	4,72	1,24	1,26	1,54	1,75	2,06	2,14
2013	Dic	4,58	4,59	4,85	5,14	2,10	1,90	2,03	2,14	2,49	2,59
2014	Ene	4,41	4,44	4,75	5,06	1,81	1,79	1,92	2,09	2,40	2,55
	Feb	4,33	4,33	4,83	5,00	1,62	1,64	1,83	2,04	2,31	2,37
	Mar	4,15	4,15	4,86	5,02	1,14	1,26	1,71	1,99	2,32	2,40
	Abr	3,97	3,92	4,72	4,91	1,18	1,22	1,68	1,89	2,25	2,33
	May	3,85	3,98	4,73	4,96	1,03	1,15	1,61	1,90	2,31	2,38
	Jun	3,83	3,89	4,55	4,86	1,44	1,36	1,67	1,83	2,19	2,29
	Jul	3,61	3,64	4,29	4,66	1,49	1,41	1,57	1,77	2,09	2,15
	Ago	3,22	3,28	3,99	4,34	0,93	0,96	1,26	1,40	1,77	1,79
	Sep	3,06	3,07	4,28	4,59	0,28	0,54	1,25	1,55	1,80	1,90
	Oct	3,20	3,34	4,20	4,63	0,82	0,86	1,32	1,59	1,78	1,89
	Nov	3,13	3,21	4,05	4,44	1,30	1,29	1,36	1,54	1,70	1,78
	Dic	3,02	3,04	3,91	4,36	1,93	1,67	1,37	1,50	1,63	1,72
2015	Ene	2,93	3,01	3,77	4,18	1,60	1,34	1,29	1,40	1,57	1,71
	Feb	3,10	3,26	3,88	4,20	0,48	0,66	1,03	1,24	1,49	1,61
	Mar	3,45	3,56	4,08	4,34	0,20	0,43	0,91	1,23	1,54	1,63
	Abr	3,41	3,65	4,22	4,49	0,41	0,65	1,06	1,36	1,59	1,67
	May	3,29	3,66	4,24	4,56	0,76	0,80	1,19	1,54	1,71	1,80
	Jun	3,26	3,45	4,21	4,65	0,68	0,71	1,20	1,64	1,88	1,98
	Jul	3,23	3,37	4,05	4,55	0,35	0,49	0,98	1,51	1,87	1,92
	Ago	3,23	3,58	4,06	4,51	0,04	0,32	0,88	1,44	1,74	1,83
	Sep	3,90	3,90	4,20	4,61	0,25	0,49	1,08	1,55	1,78	1,88
	Oct	3,79	3,87	4,18	4,47	0,75	0,83	1,17	1,46	1,74	1,89
	Nov	3,86	3,97	4,33	4,58	1,14	1,17	1,33	1,56	1,76	1,95



CUADRO 7.6
Tasas de interés del sistema financiero, por tipo de colocación (1)

(Porcentaje)

	Consumo nominal (2)					Comerciales nominal (2)					
	Menor a 180 días	181 días a 1 año	1 a 3 años	Más de 3 años	Total	Menor a 30 días	30 a 89 días	90 a 180 días	181 días a 1 año	Más de 1 año	Total
2011 Dic.	24,90	33,58	27,49	25,97	27,48	9,15	9,36	7,81	9,44	10,17	9,28
2012 Dic.	15,24	35,88	28,58	22,92	25,66	7,52	8,82	8,32	10,64	11,25	8,94
2013 Dic.	16,45	32,39	27,71	24,86	26,06	7,18	8,68	6,73	9,93	8,43	8,35
2014 Dic.	12,60	26,53	24,72	24,65	23,70	7,59	6,97	5,56	6,51	7,37	6,88
2013 Nov	17,12	34,08	28,54	25,02	26,78	8,38	8,43	7,01	10,46	9,70	8,89
Dic	16,45	32,39	27,71	24,86	26,06	7,18	8,68	6,73	9,93	8,43	8,35
2014 Ene	17,06	33,28	28,10	24,75	26,41	7,97	8,18	7,00	9,71	9,76	8,57
Feb	16,96	34,20	28,02	25,64	26,87	7,27	8,94	6,92	9,51	10,59	8,53
Mar	13,49	31,70	26,79	23,21	24,53	7,38	8,13	6,79	10,23	9,57	8,47
Abr	13,97	32,18	27,06	25,87	26,13	7,30	8,28	6,26	10,22	10,62	8,72
May	21,12	32,47	28,19	26,72	27,43	8,34	7,24	6,34	9,83	10,18	8,55
Jun	16,34	31,56	28,12	26,24	26,58	8,02	8,41	6,09	8,29	8,97	8,22
Jul	12,12	30,21	26,28	25,19	24,96	7,39	8,24	6,32	9,37	7,83	8,05
Ago	12,63	29,65	25,65	24,94	24,74	7,43	7,83	6,12	7,86	7,90	7,67
Sep	12,17	29,77	23,23	26,28	24,96	6,80	7,37	5,88	7,27	8,30	7,35
Oct	12,13	28,82	25,32	24,44	24,14	7,05	7,51	5,66	7,13	8,12	7,31
Nov	11,97	28,12	25,22	24,26	23,93	6,63	7,06	5,90	7,15	6,87	6,90
Dic	12,60	26,53	24,72	24,65	23,70	7,59	6,97	5,56	6,51	7,37	6,88
2015 Ene	13,73	27,54	24,88	24,51	24,10	7,64	6,65	5,76	6,75	8,51	7,07
Feb	12,14	28,95	26,25	25,16	25,23	8,41	5,50	5,56	7,00	7,14	7,13
Mar	9,77	27,08	25,00	23,26	23,30	8,17	5,49	5,77	6,93	7,58	7,15
Abr	10,32	27,72	25,19	23,60	23,62	7,76	5,53	5,88	7,52	6,86	7,04
May	9,73	27,62	25,42	23,46	23,78	8,13	5,32	5,42	7,58	6,34	6,88
Jun	9,58	27,55	26,46	21,95	23,48	8,19	5,50	5,75	7,25	7,13	7,06
Jul	9,64	26,84	25,67	21,60	22,91	8,11	5,45	5,98	6,19	7,43	6,83
Ago	9,67	27,03	25,96	22,57	23,52	7,81	5,67	5,78	6,96	7,52	7,07
Sep	9,67	26,77	25,58	22,51	23,23	7,45	5,49	5,87	6,17	6,20	6,34
Oct	10,17	26,30	25,53	22,22	23,14	7,52	6,15	6,37	6,10	5,83	6,24

Tasas de interés de colocaciones (porcentajes)

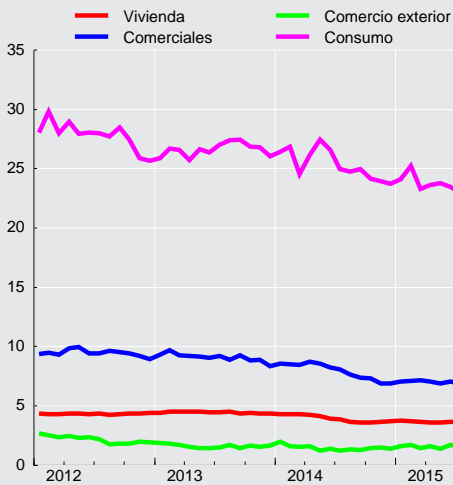



CUADRO 7.6
Tasas de interés del sistema financiero, por tipo de colocación (continuación) (1)

(Porcentaje)

	Comercio Exterior US\$						Vivienda U.F. (3)
	Menor a 30 días	30 a 89 días	90 a 180 días	181 días a 1 año	Más de 1 año	Total	Más de 3 años
2011 Dic.	2,60	2,52	2,86	3,23	3,29	2,75	4,26
2012 Dic.	2,09	1,76	1,88	2,05	2,71	1,93	4,38
2013 Dic.	2,02	1,49	1,52	1,91	4,28	1,65	4,36
2014 Dic.	1,17	1,00	1,76	1,66	2,41	1,39	3,73
2013 Nov	1,46	1,13	1,90	2,02	2,00	1,57	4,36
Dic	2,02	1,49	1,52	1,91	4,28	1,65	4,36
2014 Ene	2,13	1,61	2,18	2,19	3,12	1,98	4,32
Feb	1,45	1,43	1,74	1,60	3,35	1,57	4,30
Mar	1,54	1,38	1,43	1,91	2,50	1,56	4,30
Abr	1,55	1,35	1,68	1,76	2,55	1,59	4,25
May	1,00	0,92	1,45	1,44	2,98	1,24	4,14
Jun	0,78	1,08	1,37	2,21	3,60	1,37	3,94
Jul	1,03	0,85	1,46	1,79	3,32	1,24	3,86
Ago	0,91	1,14	1,40	1,53	2,24	1,34	3,67
Sep	0,86	0,97	1,59	1,78	2,06	1,28	3,58
Oct	0,85	1,15	1,65	1,66	2,75	1,42	3,57
Nov	1,58	1,24	1,67	1,54	3,33	1,51	3,65
Dic	1,17	1,00	1,76	1,66	2,41	1,39	3,73
2015 Ene	1,13	1,38	1,77	1,84	3,50	1,60	3,75
Feb	1,06	1,52	1,91	1,81	2,83	1,68	3,73
Mar	0,85	1,28	1,76	2,06	1,99	1,46	3,67
Abr	2,04	1,20	1,74	1,92	1,58	1,62	3,60
May	1,47	0,84	1,75	1,69	2,74	1,38	3,61
Jun	1,46	1,32	1,65	2,48	2,42	1,68	3,66
Jul	1,43	1,09	1,83	1,88	2,66	1,55	3,67
Ago	1,58	1,18	1,70	2,19	0,99	1,59	3,63
Sep	1,28	1,38	1,38	2,21	4,24	1,57	3,65
Oct	1,05	1,21	1,40	2,12	3,71	1,52	3,64



CUADRO 7.7
Tasas de interés del sistema financiero, por tipo de producto. (1)

(Porcentajes)

	Consumo nominal (2)				Comercial nominal (2)			Comercio Exterior US\$		
	Tarjeta de crédito	Créditos en cuotas	Sobregiros	Total	Créditos en cuotas	Sobregiros	Total	Exportación	Importación	Total
2013 Dic.	26,90	15,99	34,38	26,06	6,44	10,44	8,35	1,51	1,85	1,65
2014 Dic.	23,96	15,01	30,35	23,70	5,27	7,97	6,88	1,23	1,71	1,39
2013 Nov	29,50	15,58	35,36	26,78	6,64	11,09	8,89	1,39	1,82	1,57
Dic	26,90	15,99	34,38	26,06	6,44	10,44	8,35	1,51	1,85	1,65
2014 Ene	28,03	16,78	33,02	26,41	6,42	10,82	8,57	2,03	1,94	1,98
Feb	28,30	16,79	33,56	26,87	6,35	10,29	8,53	1,47	1,70	1,57
Mar	25,25	15,11	33,85	24,53	6,26	11,38	8,47	1,40	1,85	1,56
Abr	27,97	15,25	34,28	26,13	5,97	11,07	8,72	1,47	1,77	1,59
May	30,48	15,47	34,06	27,43	5,80	11,07	8,55	1,02	1,63	1,24
Jun	28,90	15,23	33,75	26,58	6,20	9,48	8,22	1,19	1,69	1,37
Jul	26,03	15,20	33,34	24,96	5,65	10,10	8,05	1,11	1,44	1,24
Ago	26,57	14,59	32,94	24,74	5,50	9,11	7,67	1,29	1,41	1,34
Sep	27,06	14,39	32,10	24,96	5,26	8,83	7,35	1,05	1,62	1,28
Oct	26,08	14,48	31,38	24,14	5,32	8,87	7,31	1,22	1,73	1,42
Nov	25,50	14,76	31,16	23,93	5,22	8,20	6,90	1,40	1,67	1,51
Dic	23,96	15,01	30,35	23,70	5,27	7,97	6,88	1,23	1,71	1,39
2015 Ene	24,77	15,33	30,47	24,10	5,28	8,32	7,07	1,52	1,70	1,60
Feb	26,28	15,40	31,15	25,23	5,52	7,80	7,13	1,66	1,74	1,68
Mar	24,72	13,73	30,79	23,30	5,45	8,17	7,15	1,22	1,81	1,46
Abr	24,95	14,20	30,56	23,62	5,57	7,89	7,04	1,55	1,66	1,62
May	25,44	14,09	30,35	23,78	5,28	8,08	6,88	1,24	1,77	1,38
Jun	25,01	13,97	30,11	23,48	5,71	8,08	7,06	1,60	1,79	1,68
Jul	24,30	14,25	29,40	22,91	5,53	7,56	6,83	1,46	1,69	1,55
Ago	25,74	13,96	29,11	23,52	5,70	7,82	7,07	1,52	1,70	1,59
Sep	25,41	13,93	29,06	23,23	5,52	6,78	6,34	1,20	2,09	1,57
Oct	24,94	14,30	28,61	23,14	5,76	6,28	6,24	1,27	2,02	1,52



CUADRO 7.8 Tasas de interés del sistema financiero, por plazo (1)

(Porcentajes)

	Nominal								Reajutable			
	30 a 89 días		90 a 365 días		1 a 3 años		más de 3 años		30 a 89 días		90 a 365 días	
	Captacio- nes	Colocacio- nes	Captacio- nes	Colocacio- nes	Captacio- nes	Colocacio- nes	Captacio- nes	Colocacio- nes	Colocacio- nes	Captacio- nes	Colocacio- nes	
2011 Dic.	6,24	10,20	6,12	11,40	6,36	17,88	7,20	15,12	6,31	4,76	6,09	
2012 Dic.	5,88	9,24	6,12	12,96	6,72	21,36	6,00	16,80	4,23	5,72	5,98	
2013 Dic.	4,56	8,64	4,80	11,76	5,16	17,40	5,88	17,16	4,27	2,27	4,24	
2014 Dic.	3,48	6,96	3,60	8,52	3,84	12,72	3,12	17,88	4,07	3,83	4,11	
2013 Dic.	4,56	8,64	4,80	11,76	5,16	17,40	5,88	17,16	4,27	2,27	4,24	
2014 Ene.	4,44	8,16	4,56	12,00	4,80	20,28		19,80	3,11	1,74	3,65	
Feb.	4,20	8,88	4,44	12,12	4,68	22,08	3,84	20,76	3,69	1,74	3,66	
Mar.	4,08	8,04	4,08	12,24	4,32	19,92	3,72	17,88	1,74	0,78	2,60	
Abr.	3,96	8,28	3,96	12,48	4,44	19,56	3,48	20,76	2,05	0,69	2,72	
May.	3,96	7,68	4,08	12,24	4,32	17,16	3,96	22,56	1,69	0,88	2,61	
Jun.	3,96	8,52	4,20	10,44	4,44	14,64	4,68	20,40	3,47	1,61	3,09	
Jul.	3,96	8,16	3,96	11,40	4,32	12,48	3,12	19,68	4,27	2,00	3,61	
Ago.	3,60	7,80	3,60	10,44	3,72	12,72	4,08	19,92	3,11	0,97	2,77	
Sep.	3,48	7,44	3,36	9,36	3,60	12,12	4,80	20,04	1,87	0,29	1,92	
Oct.	3,60	7,44	3,48	9,12	3,84	15,24	5,16	17,40	1,91	0,57	2,31	
Nov.	3,48	6,96	3,60	9,48	3,84	10,68	4,68	17,88	2,47	1,44	3,18	
Dic.	3,48	6,96	3,60	8,52	3,84	12,72	3,12	17,88	4,07	3,83	4,11	
2015 Ene.	3,36	6,24	3,24	9,12	3,48	14,40	5,40	20,52	4,91	4,31	3,84	
Feb.	3,24	5,16	3,24	10,20	3,60	12,48	5,16	20,04	3,61	1,66	2,74	
Mar.	3,36	5,28	3,48	9,84	3,72	13,08	5,16	19,32	1,69	0,26	1,82	
Abr.	3,36	5,28	3,60	10,08	3,84	11,16	4,68	18,60	1,99	0,41	2,12	
May.	3,48	5,16	3,72	9,96	3,96	9,96	3,48	19,80	2,37	0,66	2,46	
Jun.	3,48	5,40	3,72	9,84	3,96	13,32		16,56	2,67	0,81	2,43	
Jul.	3,48	5,28	3,72	8,52	3,84	13,20	2,88	16,68	1,94	0,48	2,03	
Ago.	3,60	5,40	3,72	9,60	3,96	14,64	2,88	18,12	1,42	0,12	1,57	
Sep.	3,72	5,40	3,96	8,28	4,32	10,08	3,84	16,56	1,72	0,35	1,84	
Oct.	3,72	5,88	4,08	8,16	4,68	9,96	3,60	18,12	2,18	0,85	2,55	
Nov.	3,84	5,52	4,32	9,72	4,80	14,40		22,80	3,45	1,78	3,18	

CUADRO 7.8 Tasas de interés del sistema financiero, por plazo (continuación) (1)

(Porcentajes)

	Reajutable				Operaciones en dólares							
	1 a 3 años		más de 3 años		30 a 89 días		90 a 365 días		1 a 3 años		más de 3 años	
	Captacio- nes	Colocacio- nes	Captacio- nes	Colocacio- nes	Captacio- nes	Colocacio- nes	Captacio- nes	Colocacio- nes	Captacio- nes	Colocacio- nes	Captacio- nes	Colocacio- nes
2011 Dic.	3,70	5,23	4,23	5,02	1,22	2,53	1,60	2,93	1,73	2,54		3,66
2012 Dic.	4,27	4,90	3,79	4,59	0,75	1,91	1,07	2,01	1,64	2,21	1,13	2,83
2013 Dic.	2,61	4,35	3,81	4,50	0,44	1,68	0,53	1,79	1,36	2,67		3,43
2014 Dic.	2,48	4,12	2,80	4,14	0,35	1,34	0,43	1,86	0,75	1,43		3,78
2013 Dic.	2,61	4,35	3,81	4,50	0,44	1,68	0,53	1,79	1,36	2,67		3,43
2014 Ene.	2,32	4,37	4,19	4,35	0,45	1,74	0,57	2,30	1,84	3,19		3,55
Feb.	2,13	3,55	3,40	4,35	0,35	1,65	0,56	1,84	1,34	4,03		3,53
Mar.	1,82	4,02	3,22	4,20	0,37	1,51	0,64	1,71	1,06	2,37	2,43	2,82
Abr.	1,74	2,12		4,17	0,27	1,40	0,50	1,86	1,08	3,13		3,59
May.	1,48	2,42	0,50	3,82	0,25	1,17	0,42	1,57	1,02	3,03	2,58	3,41
Jun.	1,91	2,85	4,23	3,98	0,37	1,19	0,53	1,77	1,24	3,78		3,19
Jul.	1,91	3,15	2,60	3,91	0,39	1,03	0,48	1,73	1,00	3,65		3,41
Ago.	1,45	2,97	2,40	3,57	0,35	1,35	0,50	1,65	0,99	2,58		1,85
Sep.	0,51	1,45	1,76	3,39	0,39	1,12	0,44	1,77	1,02	2,05		3,58
Oct.	0,81	2,67	3,36	3,58	0,36	1,39	0,54	1,83	0,88	2,68		2,71
Nov.	1,94	1,90	2,45	3,65	0,27	1,61	0,46	1,69	0,86	3,36		3,06
Dic.	2,48	4,12	2,80	4,14	0,35	1,34	0,43	1,86	0,75	1,43		3,78
2015 Ene.	1,95	2,93	3,05	3,66	0,32	1,89	0,55	1,87	1,14	3,46		3,19
Feb.	1,04	2,67	2,18	3,80	0,22	1,56	0,29	1,94	1,15	3,10		4,06
Mar.	0,53	1,55	2,01	3,62	0,29	1,52	0,48	2,01	0,84	4,66		3,34
Abr.	0,73	3,03	2,06	3,58	0,33	1,38	0,47	1,81	1,61	2,03		3,59
May.	1,01	3,59	2,55	3,42	0,29	0,96	0,45	1,73	1,18	2,90	2,58	2,84
Jun.	1,16	2,21	2,43	3,70	0,28	1,43	0,53	1,98	1,13	2,03		2,77
Jul.	0,91	2,37	2,25	3,29	0,26	1,39	0,47	1,92	0,98	2,29		2,79
Ago.	0,83	2,91	2,47	3,45	0,27	1,34	0,43	1,86	1,12	1,05		3,35
Sep.	0,90	1,84	2,59	3,56	0,29	1,55	0,55	1,78	1,07	1,19		3,23
Oct.	1,37	1,49	2,49	3,54	0,38	1,26	0,64	1,78	0,79	2,76		3,70
Nov.	1,76	3,54	2,89	3,82	0,29	1,32	0,63	1,64	0,20	2,53		3,56

VIII. TIPOS DE CAMBIO



CUADRO 8.1
Indices de tipo de cambio y de precios externos, distintas medidas (7)

	Dólar observado (8)	TCM (1) (8) (2 de enero 1998=100)		TCM-5 (2) (8) (2 de enero 1998=100)		TCR (3) (Promedio 1986=100)		TCR-5 (4) (Promedio 1986=100)		IPE (5) (Promedio 1986=100)		IPE-5 (6) (Promedio 1986=100)	
		Valor	% Var. en 12 meses	Valor	% Var. en 12 meses	Valor	% Var. en 12 meses	Valor	% Var. en 12 meses	Valor	% Var. en 12 meses	Valor	% Var. en 12 meses
2011 Dic.	483,7	99,9	-2,0	130,2	-1,8	92,1	0,9	77,5	0,3	259,2	9,9	218,0	9,3
2012 Dic.	486,5	97,5	-2,3	127,5	-2,0	89,8	-2,4	74,4	-3,8	258,7	-0,2	214,5	-1,6
2013 Dic.	495,3	97,3	-0,2	127,2	-0,2	90,0	0,3	73,5	-1,2	259,4	0,3	211,7	-1,3
2014 Dic.	570,4	108,0	11,0	144,3	13,6	98,2	9,2	80,4	9,6	257,1	-0,9	210,5	-0,5
2013 Dic	529,5	102,8	7,6	136,1	8,8	94,3	6,9	77,2	6,4	258,5	-0,8	211,7	-1,3
2014 Ene	537,0	103,3	9,1	137,5	11,5	95,3	8,8	78,1	9,1	258,2	-1,4	211,7	-1,2
Feb	554,4	106,1	12,5	142,3	16,2	98,1	11,8	80,8	13,1	258,7	-1,5	213,1	-0,4
Mar	563,8	107,9	15,3	145,4	20,4	99,3	14,7	82,2	17,2	259,7	-0,2	214,8	1,9
Abr	554,6	106,4	13,9	143,0	18,7	97,7	12,6	80,8	15,3	261,2	0,5	216,1	2,9
May	555,4	106,7	12,9	143,1	17,7	97,7	11,2	80,6	13,6	261,5	1,1	215,9	3,2
Jun	553,1	106,0	7,6	142,0	10,2	97,0	6,2	80,0	7,0	261,0	1,1	215,4	1,8
Jul	558,2	107,2	9,2	143,4	11,6	97,9	7,7	80,6	8,3	261,7	1,9	215,3	2,4
Ago	579,1	110,5	10,7	147,3	12,0	100,6	8,8	82,4	8,2	259,9	0,9	212,8	0,2
Sep	593,5	111,9	13,9	148,5	14,8	101,1	11,2	82,2	10,4	257,0	-0,7	208,9	-1,4
Oct	590,0	109,8	11,6	146,2	12,8	98,0	7,8	79,5	7,1	253,0	-3,1	205,2	-3,7
Nov	592,5	108,9	7,6	144,5	8,2	96,9	4,3	78,0	2,7	249,2	-3,6	200,4	-5,0
Dic	612,9	111,0	8,0	148,2	8,8	98,8	4,8	79,3	2,8	244,6	-5,4	196,4	-7,2
2015 Ene	620,9	111,1	7,5	146,9	6,8	98,3	3,1	77,4	-0,9	240,4	-6,9	189,4	-10,6
Feb	623,6	110,2	3,9	146,0	2,6	97,4	-0,7	76,6	-5,2	238,1	-7,9	187,4	-12,1
Mar	628,5	109,0	1,0	144,4	-0,7	95,9	-3,4	75,5	-8,1	234,1	-9,8	184,3	-14,2
Abr	614,7	107,1	0,7	141,3	-1,2	93,7	-4,1	73,4	-9,2	235,2	-9,9	184,2	-14,7
May	607,6	106,3	-0,4	141,4	-1,2	93,2	-4,6	73,8	-8,5	237,0	-9,4	187,8	-13,0
Jun	630,0	109,6	3,4	146,2	3,0	95,8	-1,2	76,2	-4,8	236,3	-9,5	187,9	-12,8
Jul	650,1	111,8	4,3	149,8	4,5	97,5	-0,4	77,5	-3,8	234,0	-10,6	186,1	-13,6
Ago	688,1	116,2	5,2	158,9	7,9	100,6	-0,0	81,1	-1,5	229,6	-11,7	185,2	-13,0
Sep	691,7	115,8	3,5	160,6	8,2	99,5	-1,6	80,8	-1,8	227,1	-11,6	184,3	-11,8
Oct	685,3	115,3	5,0	159,2	8,9	98,6	0,7	79,4	-0,1	228,2	-9,8	183,7	-10,5
Nov	695,8	116,3	6,9	159,3	10,3								

Indices de tipo de cambio
(índices)

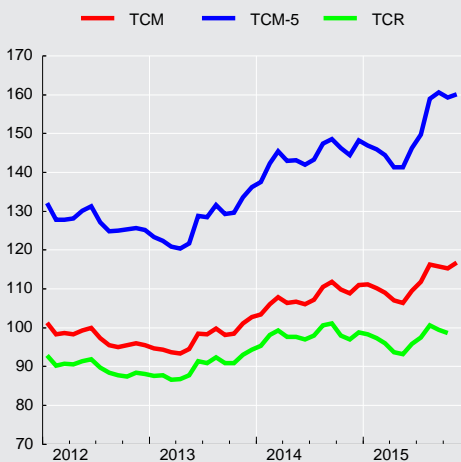

Tipo de cambio observado

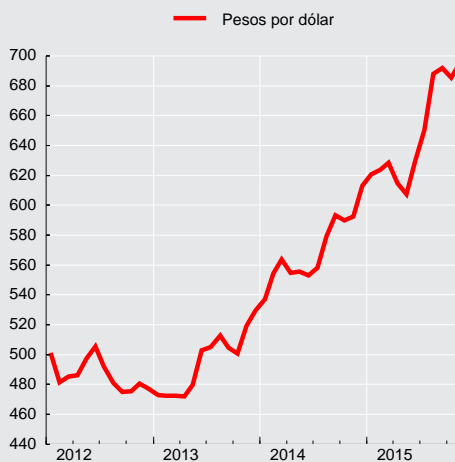

**CUADRO 8.2****Tipo de cambio nominal, peso-distintas monedas extranjeras, promedios mensuales (1)**

(Pesos por unidad de moneda extranjera)

Moneda	2014 Nov	Dic	2015 Ene	Feb	Mar	Abr	May	Jun	Jul	Ago	Sep	Oct
Baht tailandés	18,07	18,64	18,97	19,14	19,27	18,92	18,14	18,69	18,97	19,46	19,22	19,19
Bolivar fuerte(3)	94,28	97,53	98,81	99,24	100,01	97,82	96,69	100,25	103,46	109,50	110,07	109,05
Boliviano (Bolivia)	86,37	89,35	90,43	90,91	91,55	89,67	88,62	91,90	94,87	100,66	100,91	99,93
Colón de Costa Rica(5)	1,11	1,16	1,17	1,17	1,18	1,16	1,14	1,18	1,22	1,29	1,29	1,29
Corona checa	26,72	27,39	25,97	25,67	24,89	24,19	24,77	25,89	26,42	28,34	28,68	28,40
Corona danesa	99,36	101,70	97,26	95,07	91,34	88,87	90,96	94,77	95,91	102,63	104,11	103,16
Corona eslovaca	24,54	25,12	24,02	23,50	22,61	22,03	22,53	23,47	23,76	25,43	25,78	25,55
Corona noruega	87,11	84,49	80,97	82,17	78,79	77,88	80,63	80,76	80,16	83,47	83,56	82,83
Corona sueca	79,95	80,46	76,78	74,66	73,64	71,09	72,98	76,18	76,34	80,46	82,58	82,30
Dirham (Emiratos Árabes Unidos)	161,31	166,88	169,05	169,79	171,12	167,37	165,43	171,52	177,01	187,35	188,34	186,59
Dólar australiano	512,67	506,50	502,22	485,78	485,86	475,21	480,16	486,02	482,79	502,64	487,82	492,88
Dólar canadiense	523,40	531,80	514,82	498,42	498,45	497,58	499,50	509,56	507,02	523,65	521,55	523,74
Dólar fiji(5)	297,72	307,40	307,26	303,20	301,47	293,59	290,43	300,23	303,57	315,73	317,03	320,70
Dólar hongkonés	76,40	79,04	80,08	80,41	81,00	79,31	78,38	81,26	83,87	88,75	89,25	88,43
Dólar neozelandés	463,87	475,85	475,51	463,78	468,94	466,41	449,71	441,53	433,05	451,31	437,93	457,16
Dólar de singapur	457,49	466,43	464,74	460,41	456,59	455,31	455,61	468,23	478,10	492,84	488,67	488,93
Dólar taiwanés	19,31	19,56	19,62	19,78	19,98	19,81	19,86	20,40	20,88	21,42	21,19	21,09
Dólar estadounidense	592,46	612,92	620,91	623,62	628,50	614,73	607,60	629,99	650,14	688,12	691,73	685,31
Euro	739,31	756,61	723,54	708,06	681,13	663,51	678,65	706,97	715,62	765,93	776,76	769,61
Forint (Hungría)	2,41	2,44	2,29	2,31	2,25	2,22	2,22	2,27	2,30	2,46	2,48	2,47
Franco Pacific Island(5)	6,23	6,35	6,08	5,95	5,72	5,57	5,70	5,94	6,01	6,43	6,51	6,45
Franco suizo	614,71	629,29	660,59	667,52	642,08	639,44	652,10	675,76	682,08	710,91	711,36	707,65
Guaraní (Paraguay)	0,13	0,13	0,13	0,13	0,13	0,12	0,12	0,12	0,13	0,13	0,13	0,12
Libra esterlina	935,35	958,97	941,62	954,66	941,73	918,72	939,43	979,52	1.011,28	1.073,20	1.060,65	1.050,33
Nueva lira turca	265,32	267,83	266,56	253,32	242,71	231,82	229,93	233,60	240,96	241,76	229,86	234,01
Nuevo sol(Perú)	202,54	207,27	206,80	202,73	203,30	197,34	192,95	199,37	204,37	212,55	214,68	211,23
Peso argentino	69,63	71,73	72,25	71,86	71,64	69,39	67,94	69,75	71,18	74,51	73,95	72,29
Peso colombiano	0,28	0,26	0,26	0,26	0,24	0,25	0,25	0,25	0,24	0,23	0,23	0,23
Peso mexicano	43,55	42,33	42,30	41,80	41,28	40,43	39,82	40,75	40,81	41,68	41,05	41,30
Peso uruguayo	24,76	25,52	25,50	25,44	24,99	23,46	22,92	23,56	23,58	24,20	24,08	23,43
Rand (Sudáfrica)	53,45	53,44	53,75	53,84	52,11	51,27	50,81	51,27	52,29	53,45	50,71	50,76
Real (Brasil)	233,02	232,12	235,92	221,95	201,40	201,95	199,11	202,36	202,28	196,30	178,25	176,50
Ringgit (Malasia) (4)	177,30	176,62	173,57	173,30	171,02	169,00	168,91	168,85	171,20	170,24	160,87	160,80
Rubio (Rusia)(5)	12,93	10,95	9,75	9,66	10,43	11,64	12,02	11,58	11,37	10,54	10,38	10,84
Rupia (India)	9,61	9,78	9,98	10,05	10,07	9,81	9,53	9,87	10,22	10,59	10,44	10,53
Rupia (Indonesia) (6)	0,05	0,05	0,05	0,05	0,05	0,05	0,05	0,05	0,05	0,05	0,05	0,05
Won coreano	0,54	0,56	0,57	0,57	0,56	0,57	0,56	0,57	0,57	0,58	0,58	0,60
Yen (Japón)	5,11	5,14	5,25	5,26	5,22	5,14	5,04	5,09	5,28	5,59	5,76	5,71
Yuan (China)	96,64	98,99	99,77	99,56	100,55	99,10	97,90	101,51	104,62	107,88	107,75	107,70
Zloty (Polonia)	175,53	179,35	169,17	169,56	165,04	165,03	166,54	170,23	172,20	182,74	184,15	181,10
DEG (2)	869,42	893,58	884,12	880,93	871,23	849,69	853,77	884,57	908,18	964,85	972,28	963,90

Fuentes: Bloomberg y Reuters.



CUADRO 8.3
Paridades de monedas extranjeras, promedios mensuales (1)
 (Moneda extranjera por dólar)

Moneda	2014 Nov	Dic	2015 Ene	Feb	Mar	Abr	May	Jun	Jul	Ago	Sep	Oct
Baht tailandés	32,7797	32,8776	32,7299	32,5793	32,6167	32,4946	33,4958	33,7012	34,2715	35,3577	35,9915	35,7077
Bolivar fuerte(3)	6,2842	6,2842	6,2842	6,2842	6,2842	6,2842	6,2842	6,2842	6,2842	6,2842	6,2842	6,2846
Boliviano (Bolivia)	6,8600	6,8600	6,8660	6,8598	6,8652	6,8557	6,8563	6,8555	6,8530	6,8361	6,8550	6,8579
Colón de Costa Rica(5)	531,6260	528,9560	532,3181	533,3820	530,9182	530,6643	531,9347	534,4048	532,5323	533,1071	533,9824	533,1967
Corona checa	22,1724	22,3796	23,9194	24,2938	25,2544	25,4113	24,5293	24,3373	24,6107	24,2902	24,1175	24,1301
Corona danesa	5,9630	6,0274	6,3862	6,5600	6,8820	6,9181	6,6805	6,6483	6,7786	6,7074	6,6443	6,6436
Corona eslovaca	24,1410	24,4066	25,8592	26,5329	27,8010	27,9120	26,9733	26,8492	27,3681	27,0756	26,8283	26,8273
Corona noruega	6,8017	7,2589	7,6687	7,5895	7,9795	7,8953	7,5370	7,8010	8,1112	8,2438	8,2790	8,2756
Corona sueca	7,4106	7,6199	8,0882	8,3533	8,5352	8,6478	8,3261	8,2725	8,5161	8,5559	8,3766	8,3287
Dirham (Emiratos Árabes Unidos)	3,6729	3,6729	3,6730	3,6729	3,6729	3,6729	3,6729	3,6729	3,6729	3,6729	3,6728	3,6729
Dólar australiano	1,1557	1,2104	1,2366	1,2838	1,2936	1,2938	1,2655	1,2963	1,3467	1,3691	1,4180	1,3905
Dólar canadiense	1,1320	1,1526	1,2066	1,2512	1,2609	1,2357	1,2165	1,2364	1,2823	1,3140	1,3263	1,3085
Dólar fiji(5)	1,9900	1,9940	2,0209	2,0568	2,0848	2,0938	2,0921	2,0984	2,1417	2,1796	2,1824	2,1371
Dólar hongkonés	7,7544	7,7546	7,7535	7,7551	7,7591	7,7509	7,7522	7,7529	7,7517	7,7532	7,7501	7,7500
Dólar neozelandés	1,2774	1,2881	1,3062	1,3447	1,3405	1,3181	1,3514	1,4271	1,5014	1,5248	1,5796	1,4996
Dólar de singapur	1,2950	1,3141	1,3361	1,3545	1,3765	1,3502	1,3336	1,3455	1,3598	1,3962	1,4155	1,4017
Dólar taiwanés	30,6817	31,3329	31,6502	31,5252	31,4508	31,0293	30,5926	30,8759	31,1297	32,1284	32,6447	32,4956
Euro	0,8014	0,8102	0,8584	0,8808	0,9229	0,9266	0,8954	0,8912	0,9085	0,8988	0,8905	0,8906
Forint (Hungría)	245,9380	251,6880	271,3010	270,2025	280,0155	277,2686	274,1258	277,5905	283,1700	279,5895	278,8929	277,0705
Franco Pacific Island(5)	95,1715	96,4759	102,1551	104,9023	109,9150	110,4122	106,6893	106,1129	108,1928	107,0165	106,1940	106,2389
Franco suizo	0,9638	0,9741	0,9449	0,9344	0,9790	0,9614	0,9318	0,9323	0,9532	0,9683	0,9724	0,9685
Guarani (Paraguay)	4.638,0000	4.626,0300	4.739,2238	4.760,2600	4.756,0455	4.940,7810	5.058,6737	5.124,0952	5.148,3455	5.245,4048	5.496,6524	5.647,8095
Libra esterlina	0,6334	0,6392	0,6594	0,6533	0,6674	0,6692	0,6468	0,6433	0,6429	0,6412	0,6522	0,6525
Nueva lira turca	2,2331	2,2893	2,3297	2,4620	2,5897	2,6525	2,6430	2,6971	2,6983	2,8469	3,0098	2,9291
Nuevo sol peruano	2,9252	2,9572	3,0024	3,0763	3,0915	3,1152	3,1490	3,1600	3,1811	3,2373	3,2220	3,2445
Peso argentino	8,5085	8,5453	8,5937	8,6781	8,7733	8,8586	8,9432	9,0320	9,1333	9,2351	9,3540	9,4803
Peso colombiano	2.125,8575	2.343,8955	2.396,9690	2.420,3260	2.585,2945	2.497,2767	2.433,5621	2.556,7219	2.735,4364	3.020,6095	3.079,0062	2.934,5176
Peso mexicano	13,6026	14,4828	14,6809	14,9215	15,2267	15,2075	15,2585	15,4597	15,9319	16,5111	16,8528	16,5947
Peso uruguayo	23,9311	24,0210	24,3524	24,5194	25,1523	26,2089	26,5099	26,7365	27,5717	28,4341	28,7210	29,2579
Rand (Sudáfrica)	11,0853	11,4730	11,5529	11,5847	12,0635	11,9915	11,9578	12,2885	12,4341	12,8737	13,6423	13,5045
Real (Brasil)	2,5431	2,6415	2,6329	2,8115	3,1249	3,0454	3,0521	3,1137	3,2153	3,5057	3,8844	3,8832
Ringgit (Malasia) (4)	3,3414	3,4706	3,5774	3,5987	3,6749	3,6377	3,5973	3,7311	3,7975	4,0448	4,3005	4,2630
Rubio (Rusia)(5)	45,8754	56,2804	63,8211	64,6496	60,2962	52,8842	50,5377	54,4198	57,1912	65,3676	66,6891	63,2338
Rupia (India)	61,6596	62,6938	62,2105	62,0514	62,4319	62,6732	63,7495	63,8399	63,6275	64,9774	66,2760	65,0936
Rupia (Indonesia) (6)	12.161,7500	12.419,8000	12.561,2857	12.743,4000	13.057,0000	12.945,3810	13.116,7368	13.293,8571	13.366,9091	13.760,6190	14.382,5714	13.830,5238
Won coreano	1.094,3175	1.103,1210	1.088,4310	1.099,5990	1.112,2809	1.087,1038	1.090,5579	1.111,1943	1.143,2523	1.179,1133	1.186,9567	1.146,7567
Yen (Japón)	115,8745	119,2920	118,3357	118,6245	120,3991	119,5148	120,6095	123,8681	123,1882	123,1857	120,1652	120,0548
Yuan (China)	6,1308	6,1920	6,2235	6,2638	6,2509	6,2032	6,2061	6,2064	6,2142	6,3797	6,4199	6,3633
Zloty (Polonia)	3,3755	3,4195	3,6710	3,6779	3,8089	3,7253	3,6496	3,7010	3,7759	3,7665	3,7563	3,7847
DEG (2)	0,6814	0,6859	0,7023	0,7079	0,7214	0,7235	0,7117	0,7122	0,7159	0,7133	0,7114	0,7110

Fuentes: Bloomberg y Reuters.

IX. ESTADÍSTICAS MONETARIAS Y FINANCIERAS*

*Para consultas sobre esta información dirigirse a: dineroybanca@bcentral.cl

Agregados Monetarios



CUADRO 9.1.1
Base monetaria y agregados monetarios privados (1)(2)(3)

(Promedios en miles de millones de pesos)

	Base monetaria (4)	Circulante (5)	D1	Dv + Ahv	M1 (6)	Dp	Ahp	Cuotas de FM en instr. de hasta 1 año	Captaciones de CAC	Inversión de FM en M2	Inversión de CAC en M2	M2 (7)
2011 Dic.	6.720	3.647	9.808	4.555	18.009	45.170	2.985	9.216	501	8.904	33	66.944
2012 Dic.	7.660	4.199	10.635	4.765	19.598	48.631	3.190	10.935	524	10.836	26	72.016
2013 Dic.	8.297	4.693	12.019	5.400	22.112	56.209	3.346	12.514	534	11.940	42	82.733
2014 Dic.	8.715	5.161	13.659	6.671	25.491	59.987	3.637	12.663	600	11.863	48	90.466
2013 Dic.	8.297	4.693	12.019	5.400	22.112	56.209	3.346	12.514	534	11.940	42	82.733
2014 Ene	8.058	4.743	11.973	5.638	22.354	56.631	3.354	12.348	547	11.691	39	83.503
Feb	8.100	4.726	11.756	5.627	22.108	57.144	3.373	12.633	560	11.964	41	83.814
Mar	8.025	4.689	11.789	5.696	22.174	56.930	3.403	11.579	566	10.995	42	83.616
Abr	7.978	4.728	12.089	5.782	22.599	56.019	3.434	11.801	571	11.068	41	83.314
May	8.098	4.767	12.065	6.083	22.915	55.231	3.477	13.062	576	11.997	42	83.224
Jun	8.142	4.789	12.204	6.140	23.133	55.413	3.525	11.618	579	10.680	44	83.544
Jul	7.978	4.769	12.185	5.976	22.930	56.972	3.583	10.196	579	9.364	47	84.848
Ago	8.142	4.708	12.070	5.842	22.620	57.691	3.558	10.126	581	9.297	47	85.231
Sep	8.182	4.884	12.248	6.118	23.250	57.449	3.572	10.316	586	9.567	47	85.558
Oct	8.046	4.801	11.948	6.072	22.821	58.071	3.599	11.948	592	11.080	48	85.904
Nov	8.347	4.879	12.854	6.229	23.962	59.070	3.628	12.673	597	11.731	48	88.150
Dic	8.715	5.161	13.659	6.671	25.491	59.987	3.637	12.663	600	11.863	48	90.466
2015 Ene	8.826	5.143	13.640	6.632	25.415	60.427	3.651	13.477	614	12.578	47	90.959
Feb	9.073	5.189	13.385	6.763	25.336	59.787	3.670	13.464	633	12.542	47	90.300
Mar	8.879	5.184	13.468	6.434	25.086	59.607	3.706	11.904	642	11.374	60	89.510
Abr	8.865	5.204	13.563	6.711	25.477	60.259	3.748	11.921	640	11.499	73	90.473
May	9.360	5.335	13.851	6.771	25.957	60.308	3.807	12.194	635	11.803	66	91.032
Jun	9.207	5.380	14.053	7.032	26.465	61.457	3.875	10.894	630	10.658	54	92.609
Jul	9.221	5.331	14.023	6.949	26.303	62.240	3.912	12.324	629	11.872	51	93.486
Ago	9.274	5.310	13.948	6.949	26.207	63.741	3.952	12.435	639	11.975	48	94.952
Sep	9.274	5.451	14.065	7.078	26.594	64.468	3.995	11.276	650	11.006	47	95.931
Oct	9.240	5.406	13.922	7.063	26.391	65.302	4.046	13.097	658	12.762	48	96.683
Nov	9.480	5.500	14.274	7.032	26.806	66.244	4.084					



CUADRO 9.1.1 Base monetaria y agregados monetarios privados (continuación) (1)(2)(3)

(Promedios en miles de millones de pesos)

		Depósitos en moneda extranjera	Documentos del Banco Central	Bonos de Tesorería	Letras de crédito	Efectos de comercio	Bonos de empresas	Cuotas del resto de FM	Cuotas de ahorro vo- luntario AFP	Inversión de FM en M3	Inversión de AFP en M3	M3 (8)
2011	Dic.	7.085	8.929	9.719	2.094	276	16.074	7.229	724	3.769	307	114.998
2012	Dic.	8.069	9.420	10.454	1.491	209	16.611	7.218	736	3.745	307	122.172
2013	Dic.	9.629	10.362	13.168	994	176	17.974	8.280	796	4.639	329	139.144
2014	Dic.	12.684	9.485	15.402	1.136	197	18.594	12.995	990	6.954	390	154.604
2013	Dic	9.629	10.362	13.168	994	176	17.974	8.280	796	4.639	329	139.144
2014	Ene	9.790	9.794	12.909	901	186	18.179	8.506	795	4.766	336	139.461
	Feb	10.309	10.898	13.094	918	186	18.294	9.003	807	5.185	345	141.792
	Mar	10.475	11.102	13.086	900	176	18.297	9.692	824	5.467	351	142.348
	Abr	10.963	11.030	13.065	878	182	18.190	10.463	839	5.943	358	142.624
	May	11.532	11.529	13.403	1.226	188	18.193	11.307	859	6.551	365	144.543
	Jun	11.358	11.248	13.809	1.460	183	18.312	12.122	877	6.738	368	145.807
	Jul	11.362	10.768	14.046	1.050	174	18.397	12.842	903	6.913	372	147.105
	Ago	11.740	10.785	14.195	1.037	159	18.475	13.841	939	7.452	379	148.571
	Sep	12.240	10.600	14.604	1.108	142	18.568	14.025	959	7.661	381	149.762
	Oct	12.176	10.893	14.768	962	139	18.576	13.030	955	7.295	380	149.729
	Nov	12.254	10.275	14.985	880	144	18.583	12.798	968	7.057	381	151.599
	Dic	12.684	9.485	15.402	1.136	197	18.594	12.995	990	6.954	390	154.604
2015	Ene	13.131	9.590	15.374	1.084	227	18.486	13.028	1.005	6.893	403	155.588
	Feb	13.339	10.185	15.740	941	205	18.399	13.647	1.031	7.097	408	156.281
	Mar	13.056	9.967	15.803	913	206	18.278	14.539	1.053	7.311	410	155.605
	Abr	12.963	9.746	15.891	715	201	18.330	14.775	1.072	7.230	412	156.525
	May	13.209	10.274	16.652	670	192	18.536	14.600	1.087	6.885	417	158.951
	Jun	13.138	9.619	17.490	626	188	18.518	14.818	1.093	6.680	418	161.001
	Jul	13.487	9.710	18.423	836	188	18.595	15.397	1.125	6.885	424	163.938
	Ago	14.081	10.151	18.792	615	192	18.803	16.063	1.120	7.206	440	167.124
	Sep	14.366	9.950	19.440	614	172	18.898	15.996	1.144	7.180	443	168.889
	Oct	14.056	10.205	19.827	972	169	18.906	15.006	1.139	6.813	442	169.709
	Nov	14.055	10.261	20.187	913							

Agregados monetarios
(variación anual)

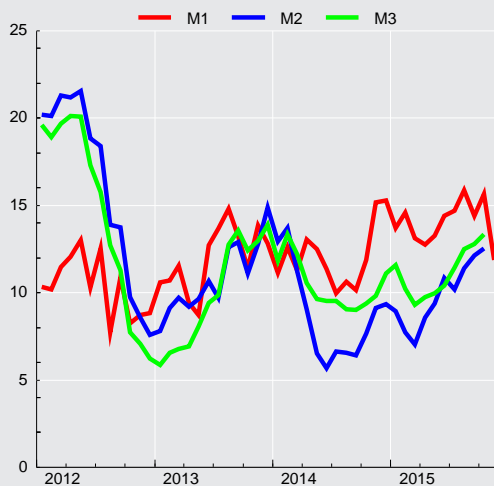



CUADRO 9.1.2 Agregados monetarios privados desestacionalizados (1)(2)(3)

(Promedios en miles de millones de pesos de 1996)

	Circulante (4)				M1 (5)			
	Original		Desestacionalizado		Original		Desestacionalizado	
	Serie	Variac. porcent. en 12 meses	Serie	Variac. porcent. en el mes	Serie	Variac. porcent. en 12 meses	Serie	Variac. porcent. en el mes
2011 Dic.	2.103,4	8,1	2.045,8	0,2	10.386,9	7,7	10.161,4	1,0
2012 Dic.	2.392,4	12,0	2.315,4	1,1	11.166,2	7,1	10.887,4	1,2
2013 Dic.	2.597,8	12,4	2.525,0	-0,9	12.239,2	10,3	11.969,5	0,3
2014 Dic.	2.734,0	5,3	2.654,8	1,2	13.504,4	7,2	13.066,7	0,2
2013 Nov	2.500,3	10,9	2.547,9	-0,8	11.584,0	11,3	11.931,1	1,4
Dic	2.597,8	8,6	2.525,0	-0,9	12.239,2	9,6	11.969,5	0,3
2014 Ene	2.620,1	10,2	2.567,9	1,7	12.348,4	8,0	11.990,2	0,2
Feb	2.597,6	8,6	2.561,9	-0,2	12.152,1	8,9	12.078,9	0,7
Mar	2.556,9	7,5	2.561,7	-0,0	12.091,3	7,2	12.111,7	0,3
Abr	2.562,9	7,1	2.572,0	0,4	12.249,9	7,8	12.172,4	0,5
May	2.576,3	4,5	2.558,7	-0,5	12.384,0	6,9	12.214,9	0,3
Jun	2.585,6	5,5	2.575,5	0,7	12.489,2	6,4	12.342,6	1,0
Jul	2.569,4	4,9	2.590,2	0,6	12.355,0	5,2	12.395,8	0,4
Ago	2.529,1	4,5	2.591,2	0,0	12.151,1	5,7	12.421,4	0,2
Sep	2.602,8	1,8	2.595,1	0,2	12.390,6	4,9	12.489,5	0,5
Oct	2.533,5	0,8	2.602,5	0,3	12.041,4	5,6	12.492,1	0,0
Nov	2.574,5	3,0	2.624,0	0,8	12.643,6	9,1	13.034,3	4,3
Dic	2.734,0	5,2	2.654,8	1,2	13.504,4	10,3	13.066,7	0,2
2015 Ene	2.721,8	3,9	2.666,7	0,4	13.450,7	8,9	12.997,8	-0,5
Feb	2.735,1	5,3	2.693,7	1,0	13.355,8	9,9	13.258,1	2,0
Mar	2.716,4	6,2	2.717,1	0,9	13.144,8	8,7	13.179,1	-0,6
Abr	2.710,4	5,8	2.718,6	0,1	13.270,4	8,3	13.221,5	0,3
May	2.773,1	7,6	2.749,0	1,1	13.493,1	9,0	13.248,0	0,2
Jun	2.782,9	7,6	2.766,6	0,6	13.688,6	9,6	13.480,6	1,8
Jul	2.746,6	6,9	2.763,8	-0,1	13.612,8	10,2	13.618,0	1,0
Ago	2.716,5	7,4	2.782,4	0,7	13.407,5	10,3	13.746,6	0,9
Sep	2.775,1	6,6	2.776,3	-0,2	13.538,0	9,3	13.703,2	-0,3
Oct	2.740,8	8,2	2.808,4	1,2	13.380,7	11,1	13.879,8	1,3

CUADRO 9.1.2 Agregados monetarios privados desestacionalizados (continuación) (1)(2)(3)

(Promedios en miles de millones de pesos de 1996)

	M2 (6)				M3 (7)			
	Original		Desestacionalizado		Original		Desestacionalizado	
	Serie	Variac. porcent. en 12 meses	Serie	Variac. porcent. en el mes	Serie	Variac. porcent. en 12 meses	Serie	Variac. porcent. en el mes
2011	38.503	8,6	38.283	-0,6	66.218	11,5	66.017	-0,7
2012	41.031	12,9	40.910	-0,2	69.608	11,4	69.768	-0,1
2013	45.794	9,1	45.591	0,7	77.018	8,2	77.113	-0,1
2014	47.926	4,0	47.564	1,7	81.905	5,6	81.713	1,8
2013 Nov	44.978	10,2	45.259	0,5	76.878	10,4	77.217	0,2
Dic	45.794	11,6	45.591	0,7	77.018	10,6	77.113	-0,1
2014 Ene	46.128	9,7	45.462	-0,3	77.040	8,7	76.498	-0,8
Feb	46.069	10,0	45.940	1,1	77.937	9,7	77.861	1,8
Mar	45.595	7,2	45.827	-0,2	77.622	8,1	78.114	0,3
Abr	45.160	4,0	45.207	-1,4	77.309	5,4	77.581	-0,7
May	44.976	1,3	44.936	-0,6	78.114	4,2	78.075	0,6
Jun	45.104	0,9	45.038	0,2	78.719	4,6	78.630	0,7
Jul	45.717	2,0	45.576	1,2	79.261	4,7	78.958	0,4
Ago	45.786	1,8	45.822	0,5	79.812	4,2	79.441	0,6
Sep	45.597	1,3	45.951	0,3	79.813	3,8	79.800	0,5
Oct	45.328	1,6	45.891	-0,1	79.005	3,2	79.661	-0,2
Nov	46.513	3,4	46.756	1,9	79.993	4,1	80.294	0,8
Dic	47.926	4,7	47.564	1,7	81.905	6,3	81.713	1,8
2015 Ene	48.140	4,4	47.380	-0,4	82.344	6,9	81.711	-0,0
Feb	47.600	3,3	47.368	-0,0	82.382	5,7	82.211	0,6
Mar	46.903	2,9	47.010	-0,8	81.536	5,0	81.943	-0,3
Abr	47.125	4,4	47.274	0,6	81.529	5,5	82.049	0,1
May	47.321	5,2	47.270	-0,0	82.627	5,8	82.569	0,6
Jun	47.901	6,2	47.840	1,2	83.277	5,8	83.092	0,6
Jul	48.495	6,1	48.278	0,9	84.924	7,1	84.464	1,7
Ago	48.577	6,1	48.723	0,9	85.442	7,1	85.216	0,9
Sep	48.812	7,1	49.179	0,9	85.782	7,5	85.656	0,5
Oct	49.021	8,1	49.550	0,8	86.047	8,9	86.605	1,1

Depósitos y Colocaciones



CUADRO 9.2.1 Colocaciones por tipo de deudor, balances individuales (1)(2)

(Saldos en miles de millones de pesos)

	Comerciales (3)(4)	Consumo (3)(4)	Vivienda (4)	Crédito comercio exterior	Total
2011 Dic.	51.806	11.054	21.896	7.604	92.360
2012 Dic.	59.124	12.333	24.294	8.052	103.803
2013 Dic.	64.939	13.615	27.049	8.668	114.271
2014 Dic.	70.256	14.761	31.579	8.820	125.415
2013 Nov	64.441	13.519	26.713	9.170	113.844
Dic	64.939	13.615	27.049	8.668	114.271
2014 Ene	65.565	13.774	27.428	8.975	115.742
Feb	65.695	13.844	27.727	9.020	116.286
Mar	65.259	13.965	28.090	8.769	116.083
Abr	65.388	14.089	28.512	9.120	117.109
May	65.767	14.118	28.889	9.037	117.811
Jun	66.169	14.148	29.224	8.735	118.275
Jul	66.458	14.241	29.477	9.041	119.217
Ago	67.328	14.354	29.800	9.032	120.514
Sep	67.730	14.426	30.173	9.045	121.375
Oct	68.034	14.542	30.652	8.692	121.920
Nov	69.825	14.691	31.194	9.049	124.759
Dic	70.256	14.761	31.579	8.820	125.415
2015 Ene	70.468	14.829	31.737	9.524	126.557
Feb	70.127	14.883	31.939	9.126	126.076
Mar	70.094	14.985	32.328	9.153	126.559
Abr	70.181	15.086	32.816	9.142	127.224
May	71.322	14.931	33.277	9.444	128.974
Jun	71.563	14.970	33.660	9.460	129.652
Jul	72.406	15.120	34.057	9.870	131.453
Ago	72.956	15.213	34.450	10.140	132.760
Sep	74.375	15.319	34.969	9.951	134.614
Oct	74.948	15.445	35.454	9.686	135.533

Fuente: Superintendencia de Bancos e Instituciones Financieras (SBIF) y Banco Central de Chile.

Colocaciones por tipo de deudor
(variación anual, porcentaje)

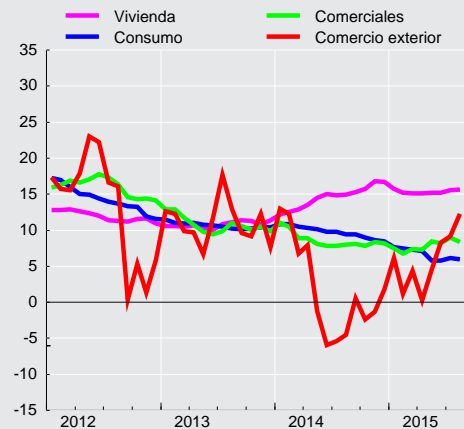

**CUADRO 9.2.2**
Colocaciones según reajustabilidad. Saldos (1)(2)

	Colocaciones en moneda nacional (miles de millones de pesos)								Colocaciones en moneda extranjera (millones de dólares) (3)		
	No Reajustables			Reajustables				Total	Hasta 1 año	Mas de 1 año	Total
	Hasta 1 año	Más de 1 año	Total	Hasta 1 año	Más de 1 año	En letras de crédito	Total				
2011 Dic.	14.359	18.939	33.298	3.998	31.607	2.543	38.148	71.446	14.211	7.224	21.435
2012 Dic.	16.910	21.571	38.481	4.431	35.125	2.297	41.853	80.334	16.070	8.804	24.874
2013 Dic.	18.001	23.546	41.547	5.500	39.041	2.036	46.577	88.124	16.327	10.081	26.408
2014 Dic.	19.380	26.026	45.406	5.608	44.504	1.870	51.982	97.388	14.940	10.127	25.068
2013 Sep	17.110	22.844	39.954	5.585	38.029	2.114	45.728	85.682	17.909	9.687	27.595
Oct	16.919	23.079	39.998	5.647	38.417	2.070	46.134	86.132	17.494	10.014	27.508
Nov	17.539	23.278	40.816	5.608	38.741	2.049	46.397	87.214	17.509	10.077	27.585
Dic	18.001	23.546	41.547	5.500	39.041	2.036	46.577	88.124	16.327	10.081	26.408
2014 Ene	17.869	23.539	41.408	5.631	39.577	2.018	47.226	88.634	15.832	10.099	25.931
Feb	18.107	23.581	41.689	5.703	39.929	2.001	47.633	89.321	15.896	10.132	26.028
Mar	17.826	23.613	41.439	5.685	40.324	1.989	47.998	89.437	15.717	10.153	25.870
Abr	18.059	23.676	41.736	5.751	40.793	1.977	48.521	90.256	15.786	10.200	25.986
May	18.343	23.756	42.099	6.037	41.287	1.966	49.290	91.389	15.867	10.197	26.063
Jun	18.111	23.832	41.943	6.131	41.700	1.956	49.787	91.730	15.326	10.228	25.554
Jul	18.253	24.314	42.567	6.157	41.966	1.933	50.056	92.624	15.432	9.564	24.996
Ago	18.331	24.562	42.892	6.104	42.421	1.915	50.439	93.331	15.234	9.753	24.988
Sep	17.948	24.850	42.798	6.044	42.868	1.902	50.813	93.611	15.287	9.788	25.076
Oct	18.274	25.274	43.547	6.003	43.417	1.887	51.307	94.854	15.185	9.880	25.065
Nov	18.829	25.840	44.669	5.984	44.086	1.884	51.954	96.623	15.125	9.983	25.108
Dic	19.380	26.026	45.406	5.608	44.504	1.870	51.982	97.388	14.940	10.127	25.068
2015 Ene	19.130	26.204	45.334	5.411	44.695	1.840	51.947	97.281	14.750	10.289	25.039
Feb	19.236	26.293	45.529	5.360	44.921	1.820	52.101	97.630	14.888	10.198	25.085
Mar	19.216	26.323	45.540	5.491	45.267	1.808	52.566	98.106	14.911	10.236	25.148
Abr	19.416	26.478	45.894	5.603	45.862	1.791	53.256	99.149	14.827	9.975	24.802
May	19.970	26.444	46.413	6.031	46.458	1.781	54.270	100.684	14.935	10.239	25.173
Jun	19.590	26.306	45.896	6.245	46.805	1.770	54.820	100.717	14.635	10.230	24.865
Jul	19.313	26.613	45.926	6.422	47.419	1.752	55.593	101.519	14.733	10.331	25.064
Ago	19.589	26.910	46.499	6.494	47.835	1.737	56.065	102.564	14.812	10.476	25.288



CUADRO 9.2.3 Depósitos y captaciones en moneda nacional (1) (2)

(Saldos en miles de millones de pesos)

	venta de títulos de crédito con pacto de retrocompra	Obligaciones en letras de crédito	Depósitos a menos de 30 días			Depósitos y captaciones a más de 30 días					Total	
			En cuentas corrientes	Ahorro a la vista	Otros	De 30 a 89 días	De 90 a 365 días		A más de un año			Ahorro a plazo
							Reajus- table	No reajus- table	Reajus- table	No reajus- table		
2011 Dic.	1.198	2.859	15.473	74	4.066	15.883	2.290	11.442	16.205	7.423	2.993	79.906
2012 Dic.	1.016	2.467	17.787	80	3.718	17.028	3.533	14.386	17.292	7.410	3.183	87.900
2013 Dic.	577	2.112	19.128	86	4.227	17.456	2.399	14.038	21.492	10.215	3.349	95.077
2014 Dic.	644	1.887	21.064	93	5.012	18.200	2.532	15.508	23.473	10.957	3.644	103.013
2013 Sep	651	2.200	16.613	82	4.092	19.422	3.121	12.541	20.207	9.731	3.359	92.018
Oct	888	2.117	16.081	81	3.915	19.331	2.972	13.095	20.446	9.794	3.364	92.084
Nov	692	2.119	16.600	82	3.980	18.299	2.655	13.330	21.169	10.127	3.352	92.404
Dic	577	2.112	19.128	86	4.227	17.456	2.399	14.038	21.492	10.215	3.349	95.077
2014 Ene	567	2.050	17.700	86	4.223	17.962	2.400	14.776	21.879	10.343	3.365	95.350
Feb	505	2.055	17.167	87	4.285	17.557	2.572	14.970	22.053	9.893	3.387	94.530
Mar	491	2.050	17.687	86	4.600	17.618	2.773	14.963	22.104	9.819	3.426	95.617
Abr	694	1.987	17.330	87	4.544	17.439	2.761	14.193	21.814	10.029	3.452	94.330
May	620	2.001	18.105	88	4.841	15.909	2.813	14.496	22.569	10.137	3.509	95.090
Jun	596	2.006	17.799	91	4.440	16.289	2.818	14.038	22.900	10.253	3.551	94.781
Jul	567	1.932	17.629	88	4.514	16.981	2.797	14.051	23.190	10.712	3.557	96.018
Ago	523	1.937	17.746	88	4.673	16.110	2.967	14.492	23.401	10.803	3.561	96.302
Sep	592	1.938	17.878	90	4.654	16.967	2.625	13.870	23.609	10.865	3.587	96.675
Oct	552	1.872	17.564	89	4.634	17.925	2.564	14.142	23.997	10.706	3.627	97.671
Nov	778	1.891	18.533	89	4.790	18.901	2.513	15.150	23.506	10.632	3.646	100.429
Dic	644	1.887	21.064	93	5.012	18.200	2.532	15.508	23.473	10.957	3.644	103.013
2015 Ene	365	1.804	20.132	94	5.042	17.755	2.515	16.700	23.553	10.513	3.655	102.127
Feb	361	1.804	19.614	96	5.089	17.322	2.574	16.787	23.467	10.096	3.682	100.892
Mar	450	1.801	20.024	95	4.942	17.992	2.388	17.627	23.711	10.373	3.730	103.134
Abr	607	1.739	19.647	95	5.060	18.634	2.198	17.876	23.657	10.445	3.775	103.733
May	511	1.751	20.517	97	5.365	18.186	2.160	17.193	24.013	11.116	3.851	104.759
Jun	621	1.748	20.659	99	5.230	18.838	2.366	16.638	24.425	11.227	3.898	105.749
Jul	794	1.685	20.509	97	5.242	19.599	2.570	17.256	25.404	11.478	3.936	108.570
Ago	554	1.693	20.226	97	5.162	18.504	2.348	17.720	26.046	12.248	3.975	108.574

CUADRO 9.2.4 Depósitos en moneda extranjera (1)

(Saldos en millones de dólares)

	Depósitos a la vista (2)	Depósitos a plazo (3)	Total
2011 Dic.		4.067	17.241
2012 Dic.		4.548	21.051
2013 Dic.		4.991	23.645
2014 Dic.		5.797	27.134
2013 Sep		5.219	22.804
Oct		4.815	23.510
Nov		4.747	23.590
Dic		4.991	23.645
2014 Ene		4.919	23.385
Feb		5.456	23.533
Mar		5.713	22.704
Abr		6.149	24.182
May		6.065	24.595
Jun		5.939	24.741
Jul		5.398	24.320
Ago		5.431	24.975
Sep		5.830	26.432
Oct		5.705	26.434
Nov		5.847	26.322
Dic		5.797	27.134
2015 Ene		6.250	26.944
Feb		6.249	26.421
Mar		5.948	25.886
Abr		6.933	26.132
May		7.190	25.933
Jun		6.175	25.560
Jul		5.821	25.412
Ago		6.348	24.444

Panoramas Financieros



CUADRO 9.3.1 Activos y pasivos del Banco Central de Chile (1)(5)(6)

(Saldos en miles de millones de pesos)

	Posición externa neta		Crédito interno					Total	Pasivos monetarios		
	Reservas internacionales	Otros (2)	Sector privado (3)	Gobierno General (neto)	Bancos y financieras		Otros (neto) (4)		Base monetaria		Bonos y pagarés
					Docu-mentos	Otros (3)			Circulante	Encaje	
2011 Dic.	21.891	-584	805	143	0	-4.593	2.375	20.037	3.892	2.959	13.186
2012 Dic.	19.933	-537	717	367	0	-4.202	4.517	20.795	4.480	3.411	12.905
2013 Dic.	21.523	-580	609	738	0	-4.370	3.867	21.787	4.981	3.773	13.033
2014 Dic.	24.567	-630	518	-1.102	0	-5.854	3.591	21.091	5.371	2.812	12.908
2013 Dic	21.523	-580	609	738	0	-4.370	3.867	21.787	4.981	3.773	13.033
2014 Ene	21.890	-599	617	963	0	-3.819	3.169	22.222	4.820	2.545	14.857
Feb	22.520	-624	623	932	0	-2.555	2.561	23.458	4.817	2.954	15.687
Mar	22.555	-611	625	924	0	-4.894	3.070	21.670	4.795	2.790	14.085
Abr	22.581	-622	492	888	0	-3.185	2.720	22.873	4.787	2.900	15.185
May	22.417	-603	501	948	0	-3.336	3.267	23.194	4.903	2.887	15.405
Jun	22.623	-608	510	189	0	-3.467	3.146	22.391	4.861	2.662	14.869
Jul	23.031	-627	513	866	0	-3.308	2.628	23.105	4.753	2.716	15.636
Ago	23.907	-646	513	912	0	-2.504	1.899	24.082	4.815	3.080	16.187
Sep	24.119	-633	514	1.004	0	-3.910	2.080	23.173	4.827	3.176	15.170
Oct	22.959	-609	522	1.051	0	-3.823	2.951	23.051	4.931	3.070	15.050
Nov	23.904	-627	527	1.073	0	-4.391	2.512	22.998	5.011	2.795	15.192
Dic	24.567	-630	518	-1.102	0	-5.854	3.591	21.091	5.371	2.812	12.908
2015 Ene	25.032	-626	518	-49	0	-4.897	3.454	23.433	5.235	3.017	15.181
Feb	23.491	-620	520	-80	0	-3.371	3.790	23.731	5.253	3.096	15.382
Mar	24.089	-616	520	-87	0	-5.157	3.782	22.530	5.228	3.224	14.078
Abr	23.556	-639	386	-96	0	-4.371	4.349	23.185	5.334	3.161	14.690
May	23.909	-602	384	-140	0	-4.523	3.460	23.291	5.492	3.342	14.457
Jun	24.228	-627	378	-442	0	-4.122	3.736	23.150	5.444	3.034	14.673
Jul	25.665	-658	382	-164	0	-4.842	2.739	23.121	5.379	2.854	14.888
Ago	26.503	-680	368	-540	0	-4.148	2.221	23.725	5.452	2.900	15.374
Sep	26.951	-694	400	-141	0	-4.517	1.788	23.785	5.399	3.099	15.287
Oct	26.642	-677	412	-3	0	-4.817	2.400	23.958	5.494	3.018	15.446
Nov	27.893	-679	415	-6	0	-4.438	2.155	25.341	5.411	4.888	15.042



CUADRO 9.3.2 Activos y pasivos del Banco Central de Chile, bancos comerciales y sociedades financieras (1)(2)(3)

(Saldos en miles de millones de pesos)

	Posición externa neta		Crédito interno			Total	Dinero y cuasidinero privado		
	Reservas Internacionales del Banco Central	Otros	Sector privado (4)	Gobierno General (neto)	Otros (neto) (5)		Dinero	Cuasidinero	
								Bancario	Dctos. del Banco Central
2011 Dic.	21.891	-7.578	87.081	-1.566	-12.627	87.201	18.641	59.876	8.684
2012 Dic.	19.933	-7.015	97.419	-349	-17.268	92.721	20.560	62.352	9.809
2013 Dic.	21.523	-6.811	107.195	1.183	-21.627	101.463	22.780	69.450	9.233
2014 Dic.	24.567	-5.714	118.176	-212	-24.893	111.924	25.824	77.428	8.673
2013 Sep	21.277	-5.667	104.497	831	-19.697	101.241	21.250	68.653	11.337
Oct	20.759	-5.597	105.059	934	-19.935	101.221	20.705	69.251	11.265
Nov	21.076	-6.288	106.680	1.047	-20.269	102.247	21.224	69.425	11.598
Dic	21.523	-6.811	107.195	1.183	-21.627	101.463	22.780	69.450	9.233
2014 Ene	21.890	-6.156	108.590	881	-21.540	103.666	22.293	70.847	10.526
Feb	22.520	-5.929	109.319	1.086	-21.697	105.300	22.236	71.636	11.428
Mar	22.555	-6.494	109.397	1.127	-22.031	104.554	22.956	71.217	10.381
Abr	22.581	-4.994	110.265	665	-23.507	105.010	22.574	71.292	11.144
May	22.417	-6.210	111.156	1.061	-21.870	106.555	23.768	71.384	11.403
Jun	22.623	-6.800	111.540	715	-22.913	105.366	23.164	71.456	10.746
Jul	23.031	-6.907	112.443	1.309	-22.735	107.142	23.025	73.168	10.949
Ago	23.907	-6.965	113.599	1.091	-23.368	108.265	23.395	73.804	11.066
Sep	24.119	-6.954	114.477	942	-24.518	108.066	23.310	74.288	10.468
Oct	22.959	-6.616	115.145	1.363	-24.543	108.307	23.069	74.805	10.433
Nov	23.904	-6.003	117.699	1.461	-25.886	111.176	24.120	76.782	10.274
Dic	24.567	-5.714	118.176	-212	-24.893	111.924	25.824	77.428	8.673
2015 Ene	25.032	-5.309	119.043	-559	-24.484	113.723	25.570	77.862	10.291
Feb	23.491	-4.515	118.680	-764	-24.581	112.312	25.485	76.632	10.195
Mar	24.089	-5.440	119.343	-894	-23.840	113.258	25.700	77.926	9.631
Abr	23.556	-5.002	119.959	-1.277	-23.649	113.586	25.506	78.194	9.885
May	23.909	-5.933	121.854	-586	-23.478	115.767	26.998	78.601	10.168
Jun	24.228	-5.702	122.436	-1.221	-23.967	115.774	26.774	79.359	9.641
Jul	25.665	-5.497	124.243	-1.172	-25.027	118.213	26.645	81.699	9.869
Ago	26.503	-6.382	125.530	-1.670	-25.221	118.761	26.412	82.060	10.289

CUADRO 9.3.3 Activos y pasivos de bancos comerciales y sociedades financieras (1)(2)(3)

(Saldos en miles de millones de pesos)

	Posición externa neta		Crédito interno					Total	Pasivos		
	Corto plazo	Largo plazo	Sector privado (4)	Gobierno General (neto)	Banco Central				Otros (neto) (5)	Depósitos a la vista privados (D1A)	Cuasidinero bancario
					Reservas monetarias	Pagarés con mndo. secundario	Otros (neto)				
2011 Dic.	1.357	-8.352	86.276	-1.709	2.959	4.503	6.641	-18.075	74.625	14.749	59.876
2012 Dic.	589	-7.066	96.702	-716	3.411	3.096	5.985	-23.567	78.433	16.080	62.352
2013 Dic.	297	-6.529	106.586	445	3.773	3.800	5.683	-26.806	87.249	17.799	69.450
2014 Dic.	1.138	-6.223	117.658	890	2.812	4.235	6.792	-29.423	97.880	20.453	77.428
2013 Sep	941	-6.058	103.881	5	2.590	3.727	6.190	-25.931	85.346	16.693	68.653
Oct	1.334	-6.370	104.442	28	2.506	3.679	5.302	-25.570	85.351	16.100	69.251
Nov	631	-6.339	106.064	150	2.965	3.598	4.821	-25.884	86.007	16.582	69.425
Dic	297	-6.529	106.586	445	3.773	3.800	5.683	-26.806	87.249	17.799	69.450
2014 Ene	1.114	-6.671	107.973	-82	2.545	4.331	5.783	-26.673	88.320	17.473	70.847
Feb	1.162	-6.467	108.696	154	2.954	4.259	5.665	-27.368	89.055	17.419	71.636
Mar	515	-6.398	108.772	202	2.790	3.704	5.483	-25.690	89.378	18.161	71.217
Abr	1.949	-6.321	109.773	-224	2.900	4.042	5.364	-28.405	89.079	17.787	71.292
May	619	-6.225	110.655	113	2.887	4.002	5.668	-27.470	90.249	18.865	71.384
Jun	139	-6.131	111.031	527	2.662	4.123	5.744	-28.335	89.759	18.303	71.456
Jul	239	-6.519	111.930	442	2.716	4.687	6.072	-28.127	91.440	18.272	73.168
Ago	-8	-6.311	113.086	178	3.080	5.121	6.663	-29.426	92.383	18.580	73.804
Sep	-128	-6.193	113.961	-62	3.176	4.702	6.600	-29.285	92.771	18.483	74.288
Oct	426	-6.433	114.622	312	3.070	4.617	6.204	-29.875	92.943	18.138	74.805
Nov	660	-6.037	117.172	389	2.795	4.918	6.956	-30.963	95.891	19.109	76.782
Dic	1.138	-6.223	117.658	890	2.812	4.235	6.792	-29.423	97.880	20.453	77.428
2015 Ene	1.474	-6.156	118.524	-510	3.017	4.890	7.711	-30.753	98.197	20.335	77.862
Feb	1.750	-5.645	118.159	-683	3.096	5.186	6.756	-31.756	96.864	20.232	76.632
Mar	665	-5.489	118.824	-807	3.224	4.447	6.457	-28.923	98.399	20.472	77.926
Abr	996	-5.359	119.573	-1.182	3.161	4.805	6.710	-30.338	98.366	20.172	78.194
May	158	-5.489	121.470	-446	3.342	4.289	6.372	-29.589	100.107	21.506	78.601
Jun	712	-5.787	122.058	-779	3.034	5.031	6.764	-30.344	100.689	21.330	79.359
Jul	934	-5.773	123.861	-1.007	2.854	5.020	7.036	-29.954	102.965	21.266	81.699
Ago	284	-5.985	125.162	-1.130	2.900	5.085	7.279	-30.539	103.020	20.960	82.060



CUADRO 9.3.4
Balance del Banco Central: Saldos por posición (1)(3)(4)

(Miles de millones de pesos)

	Posición pagadera en moneda nacional			Posición pagadera y denominada en moneda extranjera (principales componentes)						Total (patrimonio)
	Denominada en moneda nacional(2)	Denominada en moneda extranjera	Total	Reservas internacionales	Gobierno Central (neto)	Bancos (neto)	Bonos y pagarés del Banco Central	Resto (neto)	Total	
2011	-21.175	0	-21.175	21.891	-670	-1.809	0	-591	18.821	-2.354
2012	-22.004	0	-22.004	19.933	-468	-1.389	0	-552	17.525	-4.479
2013	-22.805	0	-22.805	21.523	-112	-1.837	0	-590	18.985	-3.820
2014	-24.824	0	-24.824	24.567	-109	-2.531	0	-647	21.279	-3.544
2013 Dic	-22.805	0	-22.805	21.523	-112	-1.837	0	-590	18.985	-3.820
2014 Ene	-22.891	0	-22.891	21.890	-102	-1.409	0	-648	19.731	-3.160
Feb	-22.958	0	-22.958	22.520	-100	-1.345	0	-637	20.438	-2.520
Mar	-23.040	0	-23.040	22.555	-159	-1.753	0	-629	20.013	-3.026
Abr	-23.138	0	-23.138	22.581	-207	-1.275	0	-637	20.462	-2.676
May	-23.234	0	-23.234	22.417	-158	-1.633	0	-616	20.010	-3.224
Jun	-23.309	0	-23.309	22.623	-197	-1.602	0	-618	20.205	-3.105
Jul	-23.372	0	-23.372	23.031	-242	-1.368	0	-635	20.786	-2.586
Ago	-23.435	0	-23.435	23.907	-161	-1.510	0	-657	21.579	-1.856
Sep	-23.506	0	-23.506	24.119	-125	-1.883	0	-640	21.471	-2.035
Oct	-23.601	0	-23.601	22.959	-89	-1.561	0	-608	20.701	-2.900
Nov	-23.714	0	-23.714	23.904	-82	-1.939	0	-641	21.242	-2.472
Dic	-24.824	0	-24.824	24.567	-109	-2.531	0	-647	21.279	-3.544
2015 Ene	-24.851	0	-24.851	25.032	-168	-2.774	0	-620	21.470	-3.381
Feb	-24.892	0	-24.892	23.491	-159	-1.543	0	-665	21.125	-3.741
Mar	-24.972	0	-24.972	24.089	-216	-1.992	0	-643	21.238	-3.734
Abr	-25.069	0	-25.069	23.556	-226	-1.901	0	-648	20.782	-4.288
May	-25.169	0	-25.169	23.909	-271	-2.053	0	-634	20.951	-4.213
Jun	-25.248	0	-25.248	24.228	-303	-1.700	0	-664	21.560	-3.688
Jul	-25.336	0	-25.336	25.665	-288	-2.036	0	-697	22.645	-2.691
Ago	-25.427	0	-25.427	26.503	-303	-2.211	0	-721	23.269	-2.159
Sep	-25.546	0	-25.546	26.951	-278	-2.144	0	-724	23.805	-1.741
Oct	-25.652	0	-25.652	26.642	-143	-2.501	0	-696	23.303	-2.349
Nov	-25.692	0	-25.692	27.893	-147	-3.461	0	-699	23.585	-2.107



CUADRO 9.3.5 Posiciones denominadas en moneda extranjera del balance del Banco Central (1)

(Millones de dólares)

	Saldo							Variación de saldo						
	Pagadero en moneda extranjera						Pagade- ro en moneda nacional y deno- minado en mo- neda ex- tranjera	Total	Intercambio			Intereses y resul- tados no finan- cieros	Cambios de valo- ración(2)	Total
	Reservas interna- cionales	Gobierno Central (neto)	Bancos (neto)	Tenedo- res de bonos y pagarés Banco Central	Resto (neto)	Total			Posición pagadera en moneda extran- jera	Posición pagadera en moneda nacional	Total			
2011	41.979	-1.284	-3.468	0	-1.134	36.093	0	36.093	12.018	0	12.018	329	-83	12.264
2012	41.650	-978	-2.903	0	-1.152	36.616	0	36.616	3	0	3	578	-58	519
2013	41.094	-214	-3.507	0	-1.123	36.250	0	36.250	0	0	0	649	-1.016	-367
2014	40.447	-179	-4.168	0	-1.069	35.032	0	35.032	0	0	0	609	-1.827	-1.373
2013 Dic	41.094	-214	-3.507	0	-1.123	36.250	0	36.250	0	0	0	31	-82	-52
2014 Ene	40.002	-186	-2.575	0	-1.184	36.057	0	36.057	0	0	0	56	-249	-193
Feb	39.977	-178	-2.387	0	-1.132	36.281	0	36.281	0	0	0	41	184	224
Mar	40.970	-289	-3.185	0	-1.143	36.353	0	36.353	0	0	0	37	34	72
Abr	40.283	-368	-2.275	0	-1.137	36.503	0	36.503	0	0	0	56	94	150
May	40.904	-288	-2.980	0	-1.123	36.512	0	36.512	0	0	0	55	-46	9
Jun	41.088	-358	-2.910	0	-1.123	36.696	0	36.514	0	0	0	40	144	2
Jul	40.369	-425	-2.397	0	-1.113	36.435	0	36.435	0	0	0	44	-305	-261
Ago	40.297	-271	-2.546	0	-1.108	36.372	0	36.372	0	0	0	43	-106	-63
Sep	40.087	-207	-3.130	0	-1.064	35.686	0	35.686	0	0	0	45	-731	-686
Oct	39.814	-154	-2.707	0	-1.054	35.899	0	35.899	0	0	0	67	146	213
Nov	39.911	-138	-3.238	0	-1.044	35.492	0	35.492	0	0	0	59	-467	-408
Dic	40.447	-179	-4.168	0	-1.069	35.032	0	35.032	0	0	0	66	-526	-432
2015 Ene	39.957	-269	-4.428	0	-989	34.271	0	34.271	0	0	0	-3.786	3.022	-764
Feb	38.032	-257	-2.498	0	-1.076	34.200	0	34.200	0	0	0	118	-188	-70
Mar	38.427	-344	-3.178	0	-1.026	33.879	0	33.879	0	0	0	63	-427	-364
Abr	38.819	-372	-3.132	0	-1.068	34.247	0	34.247	0	0	0	59	308	367
May	38.723	-439	-3.325	0	-1.026	33.932	0	33.932	0	0	0	114	-429	-314
Jun	38.179	-478	-2.679	0	-1.047	33.975	0	33.975	0	0	0	39	5	43
Jul	38.181	-428	-3.029	0	-1.037	33.688	0	33.688	0	0	0	63	-351	-287
Ago	38.403	-439	-3.203	0	-1.044	33.717	0	33.740	0	0	0	64	-36	52
Sep	38.245	-394	-3.043	0	-1.027	33.781	0	32.987	0	0	0	85	-21	-730
Oct	38.593	-207	-3.623	0	-1.008	33.755	0	33.755	0	0	0	69	-95	-26
Nov	39.705	-209	-4.927	0	-995	33.573	0	33.573	0	0	0	0	-182	-182

**CUADRO 9.3.6****Activos de reservas internacionales: Contrapartida de las variaciones, detalle por sector y tipo de operación**

(Millones de dólares)

	Intercambio (1)												Intereses y ajustes (3)	Variac. de los activos de reserva (3)	Subtotales por tipo		
	Bancos			Gobierno Central			Tenedores de bonos y pagarés en moneda extranjera del Banco Central			Resto de la economía					Operaciones de cambio (4)	Pasivos netos en moneda extranj.	Intereses y ajustes
	Operaciones cambio	Pasivos netos moneda extranj.	Total	Operaciones cambio	Pasivos netos moneda extranj.	Total	Operaciones cambio	Pasivos netos moneda extranj.	Total	Operaciones cambio (2)	Pasivos netos moneda extranj.	Total					
2011	12.000	1.094	13.094	0	756	756	0	0	0	15	-36	-21	287	14.116	12.015	1.814	287
2012	0	-565	-565	0	-307	-307	0	0	0	3	-86	-83	625	-330	3	-958	625
2013	0	603	603	0	-764	-764	0	0	0	0	-142	-142	-254	-556	0	-302	-254
2014	0	661	661	0	-35	-35	0	0	0	0	-45	-45	-1.227	-647	0	581	-1.227
2013 Dic	0	1.297	1.297	0	-67	-67	0	0	0	0	-17	-17	-23	1.191	0	1.214	-23
2014 Ene	0	-932	-932	0	-28	-28	0	0	0	0	55	55	-188	-1.092	0	-904	-188
Feb	0	-188	-188	0	-8	-8	0	0	0	0	-71	-71	243	-25	0	-267	243
Mar	0	798	798	0	111	111	0	0	0	0	-6	-6	90	992	0	903	90
Abr	0	-910	-910	0	80	80	0	0	0	0	-11	-11	155	-687	0	-842	155
May	0	706	706	0	-80	-80	0	0	0	0	-10	-10	6	621	0	615	6
Jun	0	-70	-70	0	70	70	0	0	0	0	-17	-17	200	184	0	-17	200
Jul	0	-513	-513	0	66	66	0	0	0	0	-6	-6	-266	-718	0	-452	-266
Ago	0	149	149	0	-154	-154	0	0	0	0	-2	-2	-65	-73	0	-7	-65
Sep	0	584	584	0	-64	-64	0	0	0	0	-19	-19	-711	-210	0	501	-711
Oct	0	-423	-423	0	-53	-53	0	0	0	0	12	12	192	-273	0	-465	192
Nov	0	531	531	0	-16	-16	0	0	0	0	4	4	-422	97	0	519	-422
Dic	0	930	930	0	41	41	0	0	0	0	26	26	-461	536	0	997	-461
2015 Ene	0	261	261	0	90	90	0	0	0	0	94	94	-934	-490	0	444	-934
Feb	0	-1.930	-1.930	0	-11	-11	0	0	0	0	25	25	-8	-1.925	0	-1.916	-8
Mar	0	680	680	0	87	87	0	0	0	0	-39	-39	-333	395	0	728	-333
Abr	0	-46	-46	0	28	28	0	0	0	0	-4	-4	414	391	0	-23	414
May	0	193	193	0	67	67	0	0	0	0	-34	-34	-322	-96	0	226	-322
Jun	0	-646	-646	0	39	39	0	0	0	0	5	5	59	-544	0	-603	59
Jul	0	350	350	0	-50	-50	0	0	0	0	-15	-15	-282	2	0	284	-282
Ago	0	175	175	0	11	11	0	0	0	0	-8	-8	44	222	0	178	44
Sep	0	-160	-160	0	-45	-45	0	0	0	0	2	2	46	-158	0	-204	46
Oct	0	580	580	0	-187	-187	0	0	0	0	1	1	-49	348	0	394	-49
Nov	0	1.304	1.304	0	3	3	0	0	0	0	4	4	-49	1.261	0	1.310	-49



CUADRO 9.3.7 Base monetaria: Contrapartida de las variaciones

(Miles de millones de pesos)

	Operaciones de cambio (1)				Crédito en moneda nacional (neto)									Total	Base monetaria (variación por componente)		Operac. de cambio más pagarés denominados en dólares (5)	
	Bancos (2)	Sector público no financiero		Tenedores de bonos y pagarés del Banco Central (4)	Total	Pagarés del Banco Central		Bancos y sociedades financieras			Otras operaciones		Total		Total	Circulante		Encaje
		Gobierno Central (3)	Resto			Denominados en moneda extranjera	Denominados en moneda nacional	Instrumentos de política monetaria	Otros	Total	Gobierno Central	Resto						
2011	5.787	0	7	0	5.794	0	-3.867	-879	-10	-888	-64	352	-4.468	1.326	466	860	5.788	
2012	0	0	2	0	2	0	356	31	2	34	-38	686	1.038	1.039	589	451	2	
2013	0	0	0	0	0	0	-128	336	3	338	-45	699	864	864	502	363	0	
2014	0	0	0	0	0	0	125	-725	-2	-727	-913	944	-571	-571	391	-962	0	
2013 Dic	0	0	0	0	0	0	2.163	-893	1	-892	-202	79	1.148	1.148	340	808	0	
2014 Ene	0	0	0	0	0	0	-1.824	143	-10	133	205	97	-1.390	-1.390	-162	-1.228	0	
Feb	0	0	0	0	0	0	-830	1.195	8	1.204	-43	75	406	406	-2	407	0	
Mar	0	0	0	0	0	0	1.602	-1.924	1	-1.924	46	90	-185	-185	-22	-164	0	
Abr	0	0	0	0	0	0	-1.101	1.239	-3	1.236	0	-33	103	103	-8	110	0	
May	0	0	0	0	0	0	-219	213	-1	212	-1	110	102	102	116	-14	0	
Jun	0	0	0	0	0	0	536	-162	4	-157	-728	82	-267	-267	-42	-225	0	
Jul	0	0	0	0	0	0	-768	-73	3	-70	717	66	-54	-54	-108	54	0	
Ago	0	0	0	0	0	0	-550	951	1	951	-41	67	427	427	62	365	0	
Sep	0	0	0	0	0	0	1.016	-1.028	-1	-1.030	48	72	107	107	12	96	0	
Oct	0	0	0	0	0	0	121	-228	-4	-232	-0	110	-1	-1	104	-106	0	
Nov	0	0	0	0	0	0	-142	-180	-5	-184	0	131	-196	-196	80	-275	0	
Dic	0	0	0	0	0	0	2.284	-870	5	-865	-1.118	77	377	377	360	17	0	
2015 Ene	0	0	0	0	0	0	-2.273	1.135	10	1.146	1.218	-22	69	69	-136	204	0	
Feb	0	0	0	0	0	0	-201	298	2	300	-43	41	97	97	18	80	0	
Mar	0	0	0	0	0	0	1.304	-1.329	-3	-1.331	42	89	103	103	-25	128	0	
Abr	0	0	0	0	0	0	-612	703	-4	699	-9	-35	43	43	107	-64	0	
May	0	0	0	0	0	0	233	6	-2	4	-10	112	339	339	157	181	0	
Jun	0	0	0	0	0	0	-215	50	3	53	-278	84	-356	-356	-48	-308	0	
Jul	0	0	0	0	0	0	-216	-380	1	-379	252	98	-245	-245	-65	-180	0	
Ago	0	0	0	0	0	0	-485	874	-1	873	-369	101	119	119	73	47	0	
Sep	0	0	0	0	0	0	87	-429	-2	-431	360	131	147	147	-52	199	0	
Oct	0	0	0	0	0	0	-159	62	-1	61	-7	118	13	13	95	-81	0	
Nov	0	0	0	0	0	0	404	1.341	-0	1.341	0	42	1.787	1.787	-83	1.870	0	



CUADRO 9.3.9
Activos de reserva por monedas
(Millones de dólares)

		2007	2008	2009	2010	2011	2012	2013	2014
Especificación	Moneda								
Oro monetario	Oro	5	6	9	11	12	13	10	9
Derechos especiales de giro DEG	Deg	53	57	1.143	1.217	1.214	1.212	1.147	1.079
Posición de reserva en el FMI	Deg	88	168	286	282	601	692	641	490
Otros activos de reserva		16.763	22.932	23.934	26.353	40.151	39.733	39.296	38.869
Moneda y Depósitos		7.184	5.583	6.223	5.989	8.510	4.585	4.521	5.799
	Dólar australiano	0	0	0	406	178	0	0	0
	Dólar canadiense	0	0	0	114	481	0	0	0
	Dólar USA	4.679	3.649	3.988	3.969	5.595	3.759	3.693	5.064
	Euro	2.505	1.880	2.195	1.273	1.027	1	1	1
	Franco suizo	1	0	0	0	0	0	1	2
	Libra esterlina	0	0	0	175	247	2	6	5
	Yen	0	24	0	0	0	0	1	3
	Otras	0	30	40	52	981	823	818	724
Valores		9.513	17.265	17.627	20.329	31.607	35.067	34.643	32.950
	Dólar australiano	0	7	27	459	1.015	2.185	2.408	2.014
	Dólar canadiense	0	0	0	719	1.311	3.267	3.245	3.093
	Dólar USA	5.792	10.357	10.896	10.506	16.457	17.211	16.794	16.422
	Euro	3.709	6.887	6.540	8.017	11.629	7.869	7.713	7.887
	Franco suizo	0	0	0	0	0	864	838	134
	Libra esterlina	8	14	5	531	707	798	807	768
	Yen	0	0	0	0	0	1.018	1.023	707
	Otras	4	0	158	97	488	1.855	1.814	1.925
Otros Activos (1)	Dólar	68	83	85	35	35	81	132	119
Activos de reserva		16.910	23.162	25.373	27.864	41.979	41.650	41.094	40.447
	Dólar australiano	0	7	27	865	1.194	2.185	2.408	2.015
	Dólar canadiense	0	0	0	833	1.793	3.268	3.245	3.093
	Dólar USA	10.538	14.089	14.969	14.510	22.087	21.051	20.620	21.605
	Euro	6.214	8.767	8.735	9.289	12.656	7.870	7.714	7.888
	Franco suizo	1	0	0	0	0	864	839	136
	Libra esterlina	8	15	5	706	954	799	814	772
	Yen	0	24	0	0	0	1.018	1.023	710
	Oro	5	6	9	11	12	13	10	9
	Deg	142	225	1.430	1.499	1.816	1.903	1.788	1.659
	Otras	4	30	197	149	1.469	2.678	2.632	2.559



CUADRO 9.3.9
Activos de reserva por monedas (continuación)
(Millones de dólares)

Especificación	Moneda	2013	2014				2015		
		IV	I	II	III	IV	I	II	III
Oro monetario	Oro	10	10	10	10	9	9	9	9
Derechos especiales de giro DEG	Deg	1.147	1.151	1.152	1.105	1.079	1.028	1.048	1.071
Posición de reserva en el FMI	Deg	641	618	626	575	490	371	366	370
Otros activos de reserva		39.296	39.190	39.299	38.398	38.869	37.019	36.756	36.796
Moneda y Depósitos		4.521	4.979	4.652	5.088	5.799	5.102	4.853	5.011
	Dólar australiano	0	1	1	0	0	0	0	0
	Dólar canadiense	0	0	0	0	0	0	0	0
	Dólar USA	3.693	4.138	3.864	4.057	5.064	4.233	3.959	4.186
	Euro	1	1	3	0	1	0	0	3
	Franco suizo	1	5	2	2	2	1	1	1
	Libra esterlina	6	2	0	1	5	0	0	0
	Yen	1	4	4	13	3	0	0	0
	Otras	818	829	778	1.015	724	868	893	821
Valores		34.643	34.107	34.592	33.273	32.950	31.849	31.888	31.777
	Dólar australiano	2.408	2.248	2.371	2.047	2.014	1.525	1.484	1.487
	Dólar canadiense	3.245	3.147	3.317	3.167	3.093	1.523	1.506	1.926
	Dólar USA	16.794	16.602	16.624	16.769	16.422	20.395	20.715	19.722
	Euro	7.713	7.576	7.733	7.428	7.887	5.865	5.534	5.642
	Franco suizo	838	819	652	381	134	19	196	245
	Libra esterlina	807	803	899	793	768	494	485	497
	Yen	1.023	952	955	797	707	146	156	289
	Otras	1.814	1.959	2.040	1.891	1.925	1.882	1.811	1.969
Otros Activos (1)	Dólar	132	104	56	37	119	68	15	7
Activos de reserva		41.094	40.970	41.088	40.087	40.447	38.427	38.179	38.245
	Dólar australiano	2.408	2.249	2.371	2.047	2.015	1.525	1.484	1.487
	Dólar canadiense	3.245	3.148	3.318	3.167	3.093	1.523	1.506	1.926
	Dólar USA	20.620	20.843	20.544	20.863	21.605	24.696	24.690	23.915
	Euro	7.714	7.577	7.736	7.428	7.888	5.865	5.534	5.645
	Franco suizo	839	824	655	383	136	20	197	246
	Libra esterlina	814	805	899	793	772	494	485	498
	Yen	1.023	956	959	810	710	146	156	289
	Oro	10	10	10	10	9	9	9	9
	Deg	1.788	1.770	1.807	1.725	1.659	1.546	1.564	1.591
	Otras	2.632	2.788	2.800	2.871	2.559	2.603	2.554	2.640



CUADRO 9.3.13 Liquidez en moneda extranjera del Banco Central y Gobierno Central (1)

(Millones de dólares)

	Activos de reserva oficiales y otros activos en moneda extranjera			Compromisos netos predeterminados a corto plazo							Compromisos contingentes netos a corto plazo
	Reservas	Otros activos	Total	Títulos de deuda emitidos, pagaderos en moneda extranjera (2)	Cuentas corrientes en el Banco Central	Overnight en el Banco Central	Pactos (3)	Deuda externa	Otros	Total	
2011	41.979,3	24.404,6	66.384,0	0,0	-1.563,4	-1.905,0	0,0	-966,2	-24,9	-4.459,5	0,0
2012	41.649,5	26.702,1	68.351,5	0,0	-1.043,1	-1.860,0	0,0	-1.104,2	-37,8	-4.045,2	0,0
2013	41.093,7	23.835,6	64.929,3	0,0	-1.676,7	-1.830,0	0,0	-312,7	-45,5	-3.864,9	0,0
2014	40.446,9	24.467,1	64.919,9	0,0	-1.267,7	-2.900,0	0,0	-311,7	-59,9	-4.539,4	0,0
2013 Nov	39.902,8	23.914,2	63.817,0	0,0	-779,3	-1.430,0	0,0	-305,2	-31,9	-2.546,4	0,0
Dic	41.093,7	23.835,6	64.929,3	0,0	-1.676,7	-1.830,0	0,0	-312,7	-45,5	-3.864,9	0,0
2014 Ene	40.001,8	24.101,5	64.103,2	0,0	-825,1	-1.750,0	0,0	-308,1	-41,8	-2.925,0	0,0
Feb	39.977,3	24.210,2	64.187,5	0,0	-937,7	-1.455,0	0,0	-310,8	-40,0	-2.743,5	0,0
Mar	40.969,7	24.461,9	65.431,6	0,0	-1.584,9	-1.600,0	0,0	-282,6	-50,0	-3.517,5	0,0
Abr	40.282,6	24.642,4	64.925,0	0,0	-1.674,8	-600,0	0,0	-288,2	-37,8	-2.600,8	0,0
May	40.903,8	24.963,1	65.866,8	0,0	-1.260,3	-1.720,0	0,0	-285,0	-34,1	-3.299,5	0,0
Jun	41.087,6	25.059,5	66.147,1	0,0	-1.090,4	-1.820,0	0,0	-283,1	-25,0	-3.218,5	0,0
Jul	40.369,5	24.952,2	65.321,7	0,0	-1.097,3	-1.300,0	0,0	-284,4	-25,9	-2.707,6	0,0
Ago	40.296,8	24.971,5	65.268,3	0,0	-775,9	-1.770,0	0,0	-284,0	-30,4	-2.860,3	0,0
Sep	40.087,2	24.382,7	64.469,9	0,0	-1.480,0	-1.650,0	0,0	-284,5	-29,9	-3.443,4	0,0
Oct	39.814,0	24.281,0	64.095,0	0,0	-956,6	-1.750,0	0,0	-285,0	-33,9	-3.025,5	0,0
Nov	39.911,1	23.751,1	63.662,3	0,0	-1.277,9	-1.960,0	0,0	-285,9	-38,2	-3.562,0	0,0
Dic	40.446,9	24.467,1	64.919,9	0,0	-1.267,7	-2.900,0	0,0	-311,7	-59,9	-4.539,4	0,0
2015 Ene	39.957,0	24.252,7	64.209,6	0,0	-1.687,2	-2.740,0	0,0	-273,5	-66,7	-4.767,5	0,0
Feb	38.032,4	24.153,8	62.186,2	0,0	-918,4	-1.580,0	0,0	-288,9	-74,6	-2.861,9	0,0
Mar	38.427,5	23.405,1	61.832,6	0,0	-1.178,4	-2.000,0	0,0	-295,1	-81,8	-3.555,3	0,0
Abr	38.818,6	23.584,2	62.402,8	0,0	-1.022,3	-2.110,0	0,0	-303,8	-126,6	-3.562,6	0,0
May	38.723,0	24.897,7	63.620,6	0,0	-1.095,3	-2.230,0	0,0	-299,4	-65,8	-3.690,5	0,0
Jun	38.179,3	25.141,6	63.320,9	0,0	-1.228,9	-1.450,0	0,0	-333,2	-74,7	-3.086,8	0,0
Jul	38.181,3	25.312,0	63.235,9	0,0	-1.330,0	-1.700,0	0,0	-362,0	-71,7	-3.463,7	0,0
Ago	38.403,1	24.414,2	62.817,3	0,0	-1.313,1	-1.890,0	0,0	-330,1	-72,2	-3.605,4	0,0
Sep	38.245,4	24.391,1	62.636,5	0,0	-975,8	-2.070,0	0,0	-351,6	-51,7	-3.449,1	0,0
Oct	38.593,1	24.365,7	62.958,9	0,0	-1.453,4	-2.170,0	0,0	-349,5	-40,5	-4.013,4	0,0

CUADRO 9.3.13 Liquidez en moneda extranjera del Banco Central y Gobierno Central (continuación) (1)

Datos referidos a Octubre de 2015

	Compromisos netos predeterminados a corto plazo							Compromisos contingentes netos a corto plazo
	Títulos de deuda emitidos, pagaderos en moneda extranjera (2)	Cuentas corrientes en el Banco Central	Overnight en el Banco Central	Pactos (3)	Deuda externa	Otros	Total	
Memorandum (4)								
Flujo hasta 1 mes	0,0	-1.453,4	-2.170,0	0,0	-2,2	-40,5	-3.666,0	0,0
Flujo desde más de un mes hasta 3 meses	0,0	0,0	0,0	0,0	-78,3	0,0	-78,3	0,0
Flujo desde más de 3 meses hasta un año	0,0	0,0	0,0	0,0	-269,0	0,0	-269,0	0,0



CUADRO 9.3.14 Liquidez del sistema financiero (1)

(Promedios en millones de pesos)

		Encaje exigido	Encaje mantenido (2)	Posición de liquidez (3)	Billetes y monedas (4)	Cuentas corrientes en el BCCh	Facilidad permanente de depósito	Facilidad permanente de liquidez	Otras operaciones mercado abierto (5)		Monto transado interbancario
									Expan-siva	Contra-ctiva	
2011	Prom.	2.496.869	2.582.384	64.671	1.364.823	1.209.547	1.153.662	59.088	61.221	107.505	238.851
2012	Prom.	2.836.853	2.932.537	95.684	1.480.657	1.454.038	1.476.428	38.391	174.619	96.328	185.266
2013	Prom.	3.117.283	3.218.179	100.896	1.737.987	1.481.817	1.480.185	32.699	125.352	0	190.856
2014	Prom.	3.260.292	3.329.575	69.354	1.932.671	1.426.954	1.845.935	6.507	0	0	216.970
2013	Nov	3.117.220	3.222.673	105.453	1.781.977	1.453.957	1.544.860	6.608	0	0	108.281
	Dic	3.133.824	3.302.175	168.351	2.001.323	1.302.761	2.487.015	3.982	0	0	70.200
2014	Ene	3.233.589	3.305.797	72.208	1.949.396	1.396.110	2.172.550	4.986	0	0	73.572
	Feb	3.259.411	3.283.021	24.533	1.877.814	1.457.964	1.378.745	10.125	0	0	217.566
	Mar	3.231.337	3.305.057	73.720	1.882.893	1.427.818	2.049.605	3.593	0	0	144.749
	Abr	3.251.246	3.312.067	60.821	1.875.284	1.434.156	1.381.755	66	0	0	280.695
	May	3.260.695	3.329.614	68.919	1.888.067	1.427.974	1.370.905	0	0	0	241.935
	Jun	3.233.371	3.295.019	61.648	1.874.361	1.420.792	1.509.950	2.071	0	0	140.318
	Jul	3.233.271	3.293.105	59.833	1.864.592	1.502.640	1.744.541	10.536	0	0	256.753
	Ago	3.244.025	3.305.600	61.576	1.888.338	1.357.055	1.270.445	5.748	0	0	287.956
	Sep	3.237.877	3.300.317	62.439	2.005.251	1.277.763	1.925.920	0	0	0	205.574
	Oct	3.247.348	3.319.298	71.950	1.938.421	1.380.604	1.788.143	15.596	0	0	275.516
	Nov	3.251.281	3.354.021	102.740	1.947.196	1.407.249	2.020.010	11.668	0	0	338.589
	Dic	3.437.791	3.545.647	107.856	2.194.213	1.630.906	3.475.825	13.650	0	0	143.613
2015	Ene	3.623.588	3.720.270	96.683	2.231.449	1.517.992	2.173.729	12.183	0	0	288.858
	Feb	3.589.959	3.754.373	132.528	2.163.612	1.558.708	1.616.310	10.645	0	0	305.446
	Mar	3.589.336	3.722.745	133.409	2.157.860	1.489.212	2.298.482	37.882	0	0	393.357
	Abr	3.615.440	3.736.180	120.830	2.267.258	1.373.689	2.269.819	20.211	0	0	346.687
	May	3.676.424	3.841.758	165.334	2.319.493	1.365.420	2.063.950	24.087	0	0	261.747
	Jun	3.698.753	3.844.733	145.980	2.498.800	1.335.960	2.086.719	3.218	0	0	237.616
	Jul	3.744.899	3.880.716	135.818	2.427.169	1.456.895	1.983.671	24.586	0	0	194.066
	Ago	3.774.488	3.940.457	165.968	2.420.267	1.636.472	1.583.995	10.959	0	0	253.542
	Sep	3.750.534	3.840.692	88.079	2.501.844	1.379.463	2.165.238	5.574	0	0	299.385
	Oct	3.752.445	3.835.771	83.326	2.427.754	1.594.023	1.840.795	16.824	0	0	322.389

Mercado Cambiario



CUADRO 9.4.1 Posición spot y de derivados del mercado cambiario formal (1)

(Millones de dólares)

	Posiciones de derivados con el mercado externo			Posiciones de derivados con el mercado local			
	De compra	De venta	Neta	De compra	De venta	Neta	Interbancaria
2011 Dic.	27.390	33.756	-6.366	37.014	21.165	15.849	32.296
2012 Dic.	32.556	36.821	-4.265	39.316	25.760	13.556	33.737
2013 Dic.	31.660	43.121	-11.460	41.986	24.331	17.655	39.094
2014 Dic.	33.334	42.812	-9.479	44.359	29.083	15.276	45.769
2013 Nov	35.115	46.840	-11.724	42.402	26.223	16.178	43.053
Dic	31.660	43.121	-11.460	41.986	24.331	17.655	39.094
2014 Ene	34.050	49.142	-15.092	44.381	25.895	18.486	42.288
Feb	32.481	48.185	-15.704	47.030	27.582	19.449	42.613
Mar	34.941	47.952	-13.011	46.670	28.256	18.414	44.744
Abr	37.151	51.445	-14.293	47.166	27.786	19.380	44.690
May	38.580	48.169	-9.588	45.280	28.049	17.232	45.679
Jun	36.612	45.554	-8.942	44.248	26.913	17.335	42.301
Jul	34.228	44.828	-10.601	46.008	27.731	18.277	42.548
Ago	34.384	44.607	-10.223	46.056	27.885	18.171	44.647
Sep	37.015	46.750	-9.735	45.862	27.302	18.561	46.659
Oct	35.669	42.306	-6.637	45.279	29.709	15.571	48.852
Nov	34.849	45.065	-10.216	45.093	28.128	16.965	49.902
Dic	33.334	42.812	-9.479	44.359	29.083	15.276	45.769
2015 Ene	27.036	37.731	-10.695	44.971	28.775	16.195	45.091
Feb	30.944	38.565	-7.621	44.009	29.782	14.227	42.138
Mar	32.386	39.639	-7.253	43.269	30.171	13.098	45.259
Abr	32.683	37.769	-5.086	42.234	31.373	10.861	45.201
May	33.250	38.121	-4.872	42.180	30.707	11.473	44.205
Jun	33.753	40.063	-6.310	40.733	29.827	10.905	47.636
Jul	30.643	39.458	-8.816	42.056	29.773	12.282	46.650
Ago	31.637	39.733	-8.096	43.120	32.221	10.898	47.210
Sep	30.238	38.557	-8.319	43.416	32.603	10.813	49.793
Oct	31.473	38.939	-7.466	42.214	33.389	8.824	51.686

CUADRO 9.4.1 Posición spot y de derivados del mercado cambiario formal (continuación)(1)

(Millones de dólares)

	Posición neta de derivados con el mercado local, según contraparte (2)						Posición neta de derivados total (3)	Posición spot (4)	Posición total (5)
	Fondo de pensiones	Empresas sector real	Compañías de seguros	Corredoras de bolsa y agencias de valores	Fondos mutuos	Otros sectores			
2011 Dic.	13.846	-1.218	1.843	96	176	1.105	9.483	-9.850	-368
2012 Dic.	12.038	-5.573	2.516	-16	386	4.206	9.291	-10.519	-1.228
2013 Dic.	12.274	-2.303	3.464	-17	449	3.787	6.194	-7.899	-1.705
2014 Dic.	10.814	-2.856	4.911	-10	447	1.969	5.797	-6.464	-667
2013 Nov	11.468	-3.279	3.423	110	545	3.912	4.454	-6.789	-2.335
Dic	12.274	-2.303	3.464	-17	449	3.787	6.194	-7.899	-1.705
2014 Ene	11.953	-1.809	3.621	108	445	4.168	3.394	-5.397	-2.003
Feb	12.953	-1.794	3.755	34	487	4.013	3.745	-5.824	-2.080
Mar	12.438	-2.164	3.803	-62	429	3.970	5.402	-6.490	-1.088
Abr	11.776	-957	3.843	13	556	4.148	5.087	-5.501	-415
May	10.763	-1.418	3.833	-94	483	3.664	7.643	-7.410	234
Jun	11.485	-2.227	3.981	-55	321	3.829	8.393	-8.602	-209
Jul	12.431	-3.054	4.353	45	376	4.127	7.677	-8.696	-1.019
Ago	12.613	-2.864	4.160	37	529	3.753	7.948	-8.949	-1.001
Sep	13.186	-2.642	4.429	-12	471	3.129	8.825	-9.615	-789
Oct	12.628	-3.406	4.455	-89	252	1.730	8.933	-9.701	-768
Nov	12.198	-2.507	4.762	20	518	1.974	6.748	-7.452	-703
Dic	10.814	-2.856	4.911	-10	447	1.969	5.797	-6.464	-667
2015 Ene	9.770	-1.114	4.981	3	608	1.948	5.500	-5.526	-25
Feb	9.233	-2.206	5.105	-54	511	1.638	6.606	-7.037	-431
Mar	9.396	-3.465	5.139	-77	516	1.589	5.845	-6.768	-922
Abr	8.917	-4.524	5.058	-80	380	1.110	5.775	-6.511	-736
May	8.635	-3.758	5.067	-29	421	1.136	6.601	-7.950	-1.349
Jun	8.544	-3.477	5.264	69	470	34	4.596	-5.450	-854
Jul	7.765	-1.945	5.497	192	504	269	3.467	-4.737	-1.270
Ago	7.113	-2.660	5.662	126	387	271	2.803	-4.566	-1.763
Sep	6.752	-2.467	5.694	125	398	311	2.494	-3.824	-1.330
Oct	6.760	-4.091	5.701	27	314	112	1.358	-3.137	-1.779



CUADRO 9.4.2 Transacciones spot y suscripciones de derivados del mercado cambiario formal (1)

(Millones de dólares)

	Transacciones spot con el mercado local, según contraparte (2)								Transacciones spot con el mercado externo	Total(3)
	Fondos de pensiones	Empresas sector real	Compañías de seguros	Corredoras de bolsa y agencias de valores	Fondos mutuos	Otros sectores	Interbancario	Total		
2011	46.306	174.923	7.903	147.207	25.969	49.262	462.399	913.968	45.613	959.581
2012	36.885	205.230	5.152	151.916	5.176	54.430	485.451	944.240	52.934	997.174
2013	50.970	262.838	5.693	160.131	12.887	36.339	617.102	1.145.962	51.144	1.197.105
2014	35.226	265.644	7.872	144.601	8.677	36.300	637.663	1.135.983	45.180	1.181.163
2013 Nov	5.258	20.756	482	15.893	496	2.764	58.479	104.128	3.159	107.287
Dic	3.437	25.708	386	13.164	523	3.259	46.763	93.240	4.610	97.850
2014 Ene	4.255	21.577	676	12.607	572	2.856	56.937	99.480	3.456	102.936
Feb	2.098	23.305	491	10.507	320	1.844	48.952	87.516	3.539	91.055
Mar	2.079	24.950	580	13.662	418	3.052	61.584	106.325	4.038	110.363
Abr	2.509	27.281	375	12.500	841	3.518	57.590	104.615	3.868	108.483
May	1.645	22.625	778	10.955	1.039	2.641	49.194	88.877	4.917	93.794
Jun	2.628	18.807	369	11.615	650	2.689	44.189	80.948	3.478	84.426
Jul	2.635	22.567	642	12.493	450	2.863	49.658	91.307	3.179	94.486
Ago	4.236	20.681	594	12.575	633	3.613	54.081	96.412	2.640	99.053
Sep	2.305	24.795	854	11.765	680	2.877	54.812	98.089	4.397	102.485
Oct	2.517	20.608	875	14.115	862	3.644	57.600	100.220	3.481	103.701
Nov	3.887	17.780	814	11.302	634	2.866	55.370	92.653	2.564	95.217
Dic	4.431	20.669	825	10.507	1.577	3.837	47.695	89.541	5.622	95.164
2015 Ene	1.629	14.124	815	8.547	1.104	2.942	53.486	82.648	4.971	87.619
Feb	2.482	17.319	609	8.706	985	1.681	46.952	78.734	3.199	81.933
Mar	2.793	20.122	991	14.009	1.183	3.223	61.846	104.168	3.278	107.446
Abr	1.816	18.348	512	12.856	700	1.955	58.756	94.944	2.925	97.869
May	2.175	17.076	571	11.179	513	2.036	48.170	81.720	3.141	84.860
Jun	1.302	15.728	858	10.625	622	1.385	49.312	79.833	3.245	83.078
Jul	4.365	15.615	1.196	9.605	561	1.951	55.175	88.468	2.618	91.086
Ago	4.323	15.832	817	10.565	644	3.935	58.546	94.662	2.758	97.421
Sep	3.506	16.018	702	8.853	496	4.051	56.675	90.300	2.765	93.065
Oct	2.670	15.062	677	10.376	374	2.479	51.471	83.109	2.374	85.483

CUADRO 9.4.2 Transacciones spot y suscripciones de derivados del mercado cambiario formal (continuación)(1)

(Millones de dólares)

	Suscripciones de derivados con el mercado local, según contraparte (2)								Suscripciones de derivados con el mercado externo	Total(4)
	Fondos de pensiones	Empresas sector real	Compañías de seguros	Corredoras de bolsa y agencias de valores	Fondos mutuos	Otros sectores	Interbancario	Total		
2011	189.025	86.701	10.777	7.414	6.086	53.901	260.340	614.243	386.740	1.000.983
2012	200.893	99.053	12.654	5.642	3.764	87.092	274.627	683.725	389.878	1.073.603
2013	191.958	135.894	14.749	7.081	5.312	83.582	359.840	798.418	469.891	1.268.309
2014	185.932	121.513	22.650	6.874	5.751	55.059	356.080	753.859	447.333	1.201.192
2013 Nov	15.653	10.057	1.202	540	401	6.876	30.094	64.823	38.938	103.761
Dic	10.940	8.828	1.217	581	254	5.610	24.768	52.199	31.108	83.307
2014 Ene	17.454	11.265	1.708	662	577	6.598	30.240	68.505	42.196	110.701
Feb	15.366	9.606	1.462	499	322	5.649	25.614	58.519	34.580	93.099
Mar	13.173	11.287	1.389	645	319	7.436	30.110	64.358	36.905	101.263
Abr	17.930	11.918	1.627	533	507	4.822	32.426	69.763	44.061	113.824
May	15.327	9.896	1.929	668	429	4.857	29.950	63.056	40.259	103.315
Jun	14.922	7.942	1.762	487	326	3.769	25.754	54.962	37.356	92.318
Jul	14.478	10.789	2.144	631	403	4.323	26.905	59.673	30.865	90.538
Ago	17.965	10.362	2.304	694	513	3.952	31.397	67.186	34.127	101.313
Sep	12.606	9.496	2.757	523	476	3.668	31.965	61.491	37.578	99.069
Oct	17.951	10.272	2.154	530	399	3.734	33.732	68.772	37.200	105.972
Nov	13.057	9.430	1.478	588	598	3.137	31.286	59.575	36.468	96.043
Dic	15.703	9.249	1.936	413	882	3.116	26.701	58.000	35.736	93.736
2015 Ene	13.106	8.450	1.789	507	715	3.160	27.717	55.444	26.342	81.786
Feb	12.473	9.725	1.574	555	643	2.462	23.466	50.898	33.750	84.648
Mar	18.041	9.576	2.087	1.030	591	3.519	31.264	66.108	33.555	99.663
Abr	18.197	11.187	1.906	748	619	4.193	30.083	66.932	34.237	101.170
May	16.228	9.206	1.787	798	599	3.452	25.123	57.192	29.483	86.675
Jun	14.399	9.406	2.195	763	484	3.280	29.117	59.644	35.332	94.976
Jul	13.905	10.524	1.789	939	615	1.991	30.237	60.000	27.696	87.696
Ago	17.124	8.456	1.849	916	384	1.717	29.792	60.238	27.589	87.826
Sep	14.604	8.655	1.648	776	326	1.702	31.571	59.282	28.792	88.074
Oct	13.048	9.512	1.477	860	507	2.083	31.788	59.275	30.412	89.687



CUADRO 9.4.3 Transacciones del mercado cambiario formal, promedios diarios (1)

(Millones de dólares)

	Derivados			Spot			Total (2)
	Terceros	Interbancario	Total	Terceros	Interbancario	Total	
2011	2.928	1.033	3.961	1.978	1.837	3.815	7.776
2012	3.244	1.115	4.359	2.080	1.966	4.046	8.405
2013	3.662	1.452	5.114	2.344	2.492	4.836	9.950
2014	3.381	1.426	4.807	2.178	2.553	4.731	9.539
2013 Nov	3.683	1.505	5.188	2.440	2.924	5.364	10.552
Dic	2.927	1.238	4.165	2.554	2.338	4.893	9.058
2014 Ene	3.657	1.375	5.032	2.091	2.588	4.679	9.711
Feb	3.374	1.281	4.655	2.127	2.448	4.574	9.229
Mar	3.388	1.434	4.822	2.322	2.933	5.255	10.077
Abr	3.876	1.544	5.420	2.423	2.742	5.166	10.586
May	3.494	1.426	4.920	2.124	2.343	4.466	9.386
Jun	3.170	1.226	4.396	1.916	2.104	4.020	8.416
Jul	2.892	1.223	4.115	2.038	2.257	4.295	8.410
Ago	3.496	1.570	5.066	2.249	2.704	4.953	10.018
Sep	3.355	1.598	4.953	2.384	2.741	5.124	10.078
Oct	3.284	1.533	4.817	2.096	2.618	4.714	9.531
Nov	3.238	1.564	4.802	1.992	2.769	4.761	9.563
Dic	3.352	1.335	4.687	2.373	2.385	4.758	9.445
2015 Ene	2.575	1.320	3.895	1.625	2.547	4.172	8.067
Feb	3.059	1.173	4.232	1.749	2.348	4.097	8.329
Mar	3.109	1.421	4.530	2.073	2.811	4.884	9.414
Abr	3.385	1.433	4.818	1.863	2.798	4.660	9.478
May	2.931	1.196	4.127	1.747	2.294	4.041	8.168
Jun	3.136	1.387	4.523	1.608	2.348	3.956	8.479
Jul	2.612	1.374	3.986	1.632	2.508	4.140	8.126
Ago	2.902	1.490	4.391	1.944	2.927	4.871	9.262
Sep	2.691	1.503	4.194	1.733	2.699	4.432	8.626
Oct	2.757	1.514	4.271	1.620	2.451	4.071	8.341

X. FINANZAS PÚBLICAS



CUADRO 10.1
Estado de operaciones del Gobierno Central Presupuestario, mensual (1)(2)
(Millones de pesos)

	2014 Oct	Nov	Dic	2015 Ene	Feb	Mar	Abr	May	Jun	Jul	Ago	Sep
Transac. que afect. el patrim. neto												
Ingresos	2.637.787	2.606.066	2.974.879	3.028.088	2.491.619	2.599.274	4.722.322	658.418	2.359.618	2.616.396	2.922.733	2.734.866
Ingresos tributarios netos	2.060.793	2.128.081	2.230.787	2.628.041	2.127.360	2.171.730	4.312.254	262.209	1.986.646	2.121.209	2.390.097	2.262.432
Cobre	73.677	98.331	313.121	6.177	3.283	3.466	3.479	3.799	3.698	67.428	150.978	38.956
Imposiciones previsionales	181.370	182.243	179.877	192.768	181.013	181.891	191.630	191.673	183.110	183.997	179.199	184.985
Donaciones	6.020	5.267	9.115	7.061	3.176	3.525	5.162	5.262	6.104	6.042	9.228	4.037
Rentas de la propiedad (3)	154.613	50.155	38.709	37.890	35.268	44.122	57.804	54.626	41.848	59.725	46.772	49.394
Ingresos de operación	63.051	56.686	64.467	69.079	70.912	80.111	62.890	59.737	63.502	77.553	70.510	72.856
Otros ingresos	98.263	85.304	138.803	87.072	70.606	114.429	89.102	81.112	74.710	100.442	75.948	122.206
Gastos	2.209.315	2.164.732	3.248.836	2.190.914	2.092.760	2.477.227	2.260.952	2.301.247	2.489.033	2.496.329	2.520.246	2.639.801
Personal	484.411	500.142	763.183	538.709	527.215	696.210	544.088	541.120	688.576	538.153	550.963	705.958
Bs. y Ss. de cons. y produc.	229.697	245.700	466.987	142.513	183.601	247.517	222.207	217.546	243.648	231.726	243.461	275.895
Intereses	28.887	3.455	33.159	287.043	39.088	60.342	32.637	9.185	2.260	271.170	41.239	123.058
Subsidios y donaciones	977.824	923.718	1.418.215	722.831	860.399	855.414	953.645	947.232	1.045.214	921.874	1.157.483	1.004.290
Prestaciones previsionales (4)	486.959	490.254	558.459	494.571	473.467	611.916	503.469	584.347	506.797	525.782	521.223	527.450
Otros	1.537	1.462	8.834	5.247	8.990	5.828	4.907	1.817	2.539	7.625	5.876	3.150
Resultado operativo bruto	428.472	441.333	-273.957	837.174	398.860	122.047	2.461.369	-1.642.829	-129.416	120.066	402.487	95.066
Transac. en activos n/financieros												
Adquisic. neta de activos n/financ.	484.224	604.187	1.242.960	286.261	334.153	510.545	455.972	428.334	533.352	442.812	436.323	434.779
Venta de activos físicos	1.572	3.611	10.277	1.336	2.729	4.961	1.695	6.428	7.239	3.929	2.712	1.424
Inversión	306.339	316.045	721.512	112.722	194.492	260.398	224.469	210.286	298.571	264.075	223.583	229.520
Transferencias de capital	179.457	291.754	531.726	174.875	142.390	255.109	233.198	224.475	242.020	182.667	215.452	206.683
Total ingresos (5)	2.639.359	2.609.677	2.985.156	3.029.424	2.494.348	2.604.236	4.724.017	664.846	2.366.856	2.620.325	2.925.445	2.736.291
Total gastos (6)	2.695.111	2.772.531	4.502.074	2.478.510	2.429.641	2.992.734	2.718.620	2.736.009	3.029.624	2.943.070	2.959.281	3.076.004
Prést. neto/endeud. neto	-55.752	-162.854	-1.516.918	550.914	64.707	-388.498	2.005.398	-2.071.163	-662.767	-322.746	-33.836	-339.713
Transac. en activos financieros												
Adquisic. neta de activos financ.	271.877	276.204	-169.641	-752.934	-18.064	-525.618	2.612.507	-469.389	-178.117	266.094	-117.207	-51.388
Préstamos	2.417	-2.479	-10.045	-125.071	-760	-10.015	-29.747	2.569	4.860	23.955	43.145	28.076
Otorgamiento de préstamos	15.679	9.808	18.103	7.527	12.661	18.629	17.589	19.836	30.921	37.409	52.232	40.031
Recuperación de préstamos	13.262	12.287	28.148	132.598	13.421	28.643	47.336	17.267	26.061	13.453	9.086	11.955
Títulos y valores	259.592	167.241	217.199	-803.634	-12.577	-358.007	1.194.996	1.046.979	-266.711	234.405	-447.609	397.408
Inversión financiera	259.802	331.844	365.487	1.655.913	388.972	-78.214	1.299.935	1.282.683	318.313	507.513	201.267	519.629
Venta de activos financieros	209	164.603	148.287	2.459.547	401.548	279.793	104.939	235.704	585.024	273.108	648.875	122.221
Operaciones de cambio	1.521	15	-6.704	-474	-226	-1.238	-4.355	-1.742	-790	-3.696	-2.159	-3.769
Caja	8.347	111.427	-370.091	176.245	-4.502	-156.358	1.451.612	-1.517.195	84.524	11.430	289.415	-473.102
Fondos espec.- FCC y FEPCDP	0	0	0	0	0	0	0	0	0	0	0	0
Giros	0	0	0	0	0	0	0	0	0	0	0	0
Depósitos	0	0	0	0	0	0	0	0	0	0	0	0
Fondos espec. Ajust. por rezag. (7)	0	0	0	0	0	0	0	0	0	0	0	0
Anticipo de gastos	0	0	0	0	0	0	0	0	0	0	0	0
Pasivos netos incurridos	327.629	439.058	1.347.277	-1.303.847	-82.771	-137.120	607.110	1.601.774	484.650	588.839	-83.372	288.325
Endeudamiento externo neto	-5.376	-10.788	929.972	-1.240	-2.412	-10.171	-13.401	905.906	-5.551	-1.495	-7.294	-5.846
Endeudamiento	351	512	1.254.851	0	0	3.596	0	913.962	4.812	81	507	0
Bonos	0	0	1.247.177	0	0	0	0	912.376	0	0	0	0
Resto	351	512	7.674	0	0	3.596	0	1.586	4.812	81	507	0
Amortizaciones	5.727	11.300	324.879	1.240	2.412	13.767	13.401	8.056	10.362	1.577	7.801	5.846
Endeudamiento interno neto	421.533	538.118	506.169	-1.219.929	-13.237	-64.615	682.893	759.471	555.712	661.931	-3.372	372.536
Endeudamiento	426.096	540.082	517.844	0	0	0	764.822	765.875	560.435	668.567	0	655.913
Bonos	426.096	540.082	517.844	0	0	0	764.822	765.875	560.435	668.567	0	655.913
Resto	0	0	0	0	0	0	0	0	0	0	0	0
Amortizaciones	4.563	1.964	11.675	1.219.929	13.237	64.615	81.929	6.404	4.723	6.635	3.372	283.377
Bonos de reconocimiento	-88.527	-88.271	-88.865	-82.679	-67.122	-62.334	-62.382	-63.603	-65.511	-71.596	-72.706	-78.365
Financiamiento	-55.752	-162.854	-1.516.918	550.914	64.707	-388.498	2.005.398	-2.071.163	-662.767	-322.746	-33.836	-339.713

Fuente: Dirección de Presupuestos, Ministerio de Hacienda.



CUADRO 10.2
Estado de operaciones del Gobierno Central Total, trimestral
(Millones de pesos)

	2013			2014			2015			
	II	III	IV	I	II	III	IV	I	II	III
Transac. que afect. el patrim. neto										
Ingresos	6.801.401	7.048.123	7.085.299	7.470.226	7.190.974	7.289.257	8.218.732	8.118.982	7.740.357	8.273.995
Ingresos tributarios netos	5.658.041	5.506.702	5.543.951	6.208.031	6.055.941	5.801.423	6.419.661	6.927.131	6.561.109	6.773.738
Cobre	106.860	361.115	331.596	147.142	18.514	318.210	485.129	12.926	10.976	257.363
Imposiciones previsionales	466.434	490.294	511.084	511.919	533.298	521.380	543.490	555.673	566.413	548.181
Donaciones (1)	13.689	16.759	28.568	13.349	16.233	19.716	20.401	13.762	16.528	19.307
Rentas de la propiedad (2)	144.565	238.107	169.040	117.562	149.685	149.334	243.477	117.281	154.278	155.891
Ingresos de operación	166.018	168.447	176.398	189.507	177.802	199.935	184.204	220.102	186.129	220.919
Otros ingresos	245.795	266.699	324.662	282.716	239.503	279.258	322.370	272.107	244.924	298.596
Gastos	5.890.344	6.079.017	6.808.983	5.977.254	6.399.773	6.755.755	7.622.884	6.760.900	7.051.233	7.656.376
Personal	1.444.024	1.449.930	1.573.730	1.570.523	1.583.061	1.609.636	1.747.736	1.762.133	1.773.784	1.795.074
Bs. y Ss. de cons. y produc.	549.667	588.445	840.573	527.626	617.295	648.670	942.384	573.631	683.401	751.083
Intereses	36.714	275.404	39.741	316.995	39.108	336.207	65.502	386.473	44.082	435.467
Subsidios y donaciones (1)	2.443.113	2.351.580	2.917.235	2.167.969	2.535.319	2.666.266	3.319.756	2.438.643	2.946.091	3.083.647
Prestaciones previsionales (3)	1.409.686	1.406.426	1.428.287	1.383.548	1.616.209	1.486.634	1.535.672	1.579.955	1.594.613	1.574.455
Otros	7.139	7.233	9.418	10.592	8.781	8.342	11.833	20.065	9.262	16.651
Resultado operativo bruto	911.056	969.106	276.315	1.492.972	791.201	533.503	595.848	1.358.081	689.124	617.619
Transac. en activos n/financieros										
Adquisic. neta de activos n/financ.	1.258.260	1.106.057	1.797.979	948.994	1.238.690	1.083.852	2.331.372	1.130.959	1.417.657	1.313.914
Venta de activos físicos	14.145	7.495	19.105	7.656	2.906	7.093	15.460	9.026	15.362	8.066
Inversión	661.198	538.609	1.106.597	440.825	656.386	538.459	1.343.896	567.612	733.326	717.178
Transferencias de capital	611.207	574.943	710.487	515.826	585.209	552.486	1.002.937	572.373	699.693	604.802
Total ingresos (4)	6.815.545	7.055.618	7.104.404	7.477.882	7.193.881	7.296.350	8.234.192	8.128.008	7.755.719	8.282.061
Total gastos (5)	7.162.749	7.192.569	8.626.067	6.933.905	7.641.369	7.846.700	9.969.716	7.900.885	8.484.252	8.978.356
Prést. neto/endeud. neto	-347.204	-136.951	-1.521.664	543.977	-447.488	-550.349	-1.735.524	227.122	-728.533	-696.295
Transac. en activos financieros										
Adquisic. neta de activos financ.	324.998	537.838	-1.480.804	-306.214	649.582	-403.690	378.441	-1.296.616	1.965.001	97.498
Préstamos	4.037	-57.612	-35.671	-90.428	499	15.977	-10.106	-135.846	-22.318	95.176
Otorgamiento de préstamos	55.486	53.429	45.609	51.172	58.720	51.678	43.590	38.816	68.346	129.671
Recuperación de préstamos	51.449	111.041	81.280	141.600	58.221	35.701	53.696	174.662	90.664	34.495
Títulos y valores	546.698	837.503	-1.768.758	666.626	8.289	291.705	644.033	-1.174.217	1.975.264	184.204
Inversión financiera	1.982.211	1.116.154	-1.336.996	3.181.670	913.085	695.284	957.133	1.966.671	2.900.932	1.228.408
Venta de activos financieros	1.435.513	278.651	431.762	2.515.044	904.797	403.579	313.100	3.140.888	925.668	1.044.205
Operaciones de cambio	-16.180	-2.946	3.456	-4.630	220.893	-217.554	-5.169	-1.937	-6.887	-9.624
Caja	-209.557	-239.107	320.169	-877.781	419.902	-493.818	-250.317	15.385	18.942	-172.258
Fondos espec. (6)	0	0	0	0	0	0	0	0	0	0
Giros	0	0	0	0	0	0	0	0	0	0
Depósitos	0	0	0	0	0	0	0	0	0	0
Fondos espec. Ajust. por rezag.	0	0	0	0	0	0	0	0	0	0
Anticipo de gastos	0	0	0	0	0	0	0	0	0	0
Pasivos netos incurridos	672.202	674.789	40.860	-850.192	1.097.070	146.659	2.113.964	-1.523.738	2.693.534	793.793
Endeudamiento externo neto	-12.369	-8.866	-24.062	-20.231	-4.661	-15.632	913.808	-13.823	886.954	-14.635
Endeudamiento	0	0	2.789	245	14.893	126	1.255.714	3.596	918.774	589
Bonos	0	0	0	0	0	0	1.247.177	0	912.376	0
Resto	0	0	2.789	245	14.893	126	8.537	3.596	6.398	589
Amortizaciones	12.369	8.866	26.851	20.476	19.555	15.758	341.906	17.419	31.819	15.224
Endeudamiento interno neto	915.438	943.879	321.605	-596.658	1.305.228	400.695	1.465.820	-1.297.780	1.998.075	1.031.096
Endeudamiento	936.843	954.950	317.480	0	1.324.440	910.067	1.484.022	0	2.091.132	1.324.480
Bonos	936.843	954.950	317.480	0	1.324.440	910.067	1.484.022	0	2.091.132	1.324.480
Resto	0	0	0	0	0	0	0	0	0	0
Amortizaciones	21.405	11.072	-4.125	596.658	19.211	509.372	18.202	1.297.780	93.056	293.384
Bonos de reconocimiento	-230.867	-260.224	-256.683	-233.302	-203.497	-238.404	-265.664	-212.135	-191.496	-222.667
Financiamiento	-347.204	-136.951	-1.521.663	543.977	-447.488	-550.349	-1.735.524	227.122	-728.533	-696.295

Fuente: Dirección de Presupuestos, Ministerio de Hacienda.

XI. ECONOMÍA INTERNACIONAL



CUADRO 11.1
Crecimiento del producto interno bruto de las principales economías
(Porcentaje)

	Estados Unidos		Zona euro (1)		Japón		América Latina (2)	
	Variación respecto de igual período del año anterior	Variación trimestre a trimestre anualizada	Variación respecto de igual período del año anterior	Variación trimestre a trimestre anualizada	Variación respecto de igual período del año anterior	Variación trimestre a trimestre anualizada	Variación respecto de igual período del año anterior	Variación trimestre a trimestre anualizada
2011 Prom.	1,6	--	1,7	--	-0,5	--	5,0	--
2012 Prom.	2,2	--	-0,8	--	1,8	--	3,1	--
2013 Prom.	1,5	--	-0,2	--	1,6	--	2,8	--
2014 Prom.	2,4	--	0,9	--	-0,1	--	1,1	--
2013 IV	2,5	3,8	0,6	0,9	2,3	-0,9	2,4	0,8
2014 I	1,7	-0,9	1,1	0,8	2,4	4,7	2,2	0,3
II	2,6	4,6	0,7	0,3	-0,4	-7,7	0,5	0,6
III	2,9	4,3	0,8	1,0	-1,4	-1,1	0,8	1,6
IV	2,5	2,1	0,9	1,6	-0,9	1,2	0,9	1,2
2015 I	2,9	0,6	1,2	2,1	-0,8	4,6	--	--
II	2,7	3,9	1,5	1,4	1,0	-0,7	--	--
III	2,0	1,5	1,6	1,2	1,0	-0,8	--	--

Fuente: Bloomberg.

CUADRO 11.1
Crecimiento del producto interno bruto de las principales economías (continuación)
(Porcentaje)

	Asia emergente (3)		Europa emergente (4)		PIB Socios comerciales (5)		PIB mundial (6)	
	Variación respecto de igual período del año anterior	Variación trimestre a trimestre anualizada	Variación respecto de igual período del año anterior	Variación trimestre a trimestre anualizada	Variación respecto de igual período del año anterior	Variación trimestre a trimestre anualizada	Variación respecto de igual período del año anterior	Variación trimestre a trimestre anualizada
2011 Prom.	7,4	--	3,7	--	17,8	--	16,8	--
2012 Prom.	6,3	--	2,7	--	13,3	--	12,5	--
2013 Prom.	6,5	--	1,4	--	14,2	--	12,7	--
2014 Prom.	6,4	--	1,5	--	13,3	--	13,5	--
2013 IV	6,5	6,4	2,0	1,3	3,9	4,1	3,5	3,6
2014 I	6,3	6,0	1,6	0,4	3,9	3,1	3,5	3,0
II	6,4	7,0	1,7	3,3	3,2	2,0	3,3	3,2
III	6,5	6,7	1,7	1,6	3,2	3,6	3,4	3,8
IV	6,3	5,4	1,0	-1,4	3,0	3,0	3,3	3,1
2015 I	6,3	6,1	-0,2	-4,0	--	--	--	--
II	6,1	6,3	-1,8	-3,4	--	--	--	--
III	--	--	--	--	--	--	--	--

Fuente: Bloomberg.

**CUADRO 11.2**
Indices de precios al consumidor en Estados Unidos, Zona Euro y Japón

	Estados Unidos (Promedio 1982-84=100)(1)				Zona euro (Promedio 2005=100)				Japón (Promedio 2005=100)			
	Índice	Variación porcentual en 12 meses	Índice menos alimentos y energía	Variación porcentual en 12 meses	Índice	Variación porcentual en 12 meses	Índice menos alimentos y energía	Variación porcentual en 12 meses	Índice	Variación porcentual en 12 meses	Índice menos alimentos y energía	Variación porcentual en 12 meses
2011 Prom.	225,0	3,2	225,0	1,7	112,8	2,7	109,2	1,4	99,7	-0,3	99,1	-1,0
2012 Prom.	229,6	2,1	229,8	2,1	115,6	2,5	110,9	1,5	99,7	-0,0	98,5	-0,6
2013 Prom.	233,0	1,5	233,8	1,8	117,2	1,4	112,1	1,1	100,0	0,4	98,3	-0,2
2014 Prom.	236,7	1,6	237,9	1,8	117,7	0,4	113,0	0,8	102,8	2,8	100,1	1,8
2013 Nov	233,1	1,2	235,2	1,7	117,5	0,9	112,7	0,9	100,8	1,6	98,7	0,5
2013 Dic	233,0	1,5	235,0	1,7	117,9	0,8	113,0	0,7	100,9	1,6	98,7	0,7
2014 Ene	233,9	1,6	235,4	1,6	116,6	0,8	111,1	0,8	100,7	1,4	98,2	0,6
2014 Feb	234,8	1,1	236,1	1,6	116,9	0,7	111,6	1,0	100,7	1,5	98,3	0,7
2014 Mar	236,3	1,5	236,9	1,7	118,0	0,5	113,2	0,7	101,0	1,6	98,6	0,6
2014 Abr	237,1	2,0	237,5	1,8	118,2	0,7	113,5	1,0	103,1	3,4	100,6	2,2
2014 May	237,9	2,1	238,0	2,0	118,1	0,5	113,4	0,7	103,5	3,7	100,7	2,2
2014 Jun	238,3	2,1	238,2	1,9	118,2	0,5	113,5	0,8	103,4	3,6	100,6	2,3
2014 Jul	238,3	2,0	238,1	1,9	117,4	0,4	112,6	0,8	103,4	3,4	100,6	2,3
2014 Ago	237,9	1,7	238,3	1,7	117,6	0,4	112,9	0,9	103,7	3,4	100,7	2,2
2014 Sep	238,0	1,7	238,8	1,7	118,1	0,3	113,5	0,8	103,9	3,3	100,7	2,2
2014 Oct	237,4	1,7	239,4	1,8	118,0	0,4	113,6	0,7	103,6	2,9	100,9	2,1
2014 Nov	236,2	1,3	239,2	1,7	117,8	0,3	113,5	0,7	103,2	2,4	100,8	2,1
2014 Dic	234,8	0,8	238,8	1,6	117,7	-0,2	113,9	0,7	103,3	2,4	100,8	2,1
2015 Ene	233,7	-0,1	239,2	1,6	115,9	-0,6	111,8	0,6	103,1	2,4	100,2	2,0
2015 Feb	234,7	-0,0	240,1	1,7	116,6	-0,3	112,4	0,7	102,9	2,2	100,3	2,0
2015 Mar	236,1	-0,1	241,1	1,8	117,9	-0,1	113,9	0,6	103,3	2,3	100,7	2,1
2015 Abr	236,6	-0,2	241,8	1,8	118,2	0,0	114,2	0,6	103,7	0,6	101,0	0,4
2015 May	237,8	-0,0	242,1	1,7	118,5	0,3	114,4	0,9	104,0	0,5	101,1	0,4
2015 Jun	238,6	0,1	242,4	1,8	118,5	0,2	114,4	0,8	103,8	0,4	101,1	0,5
2015 Jul	238,7	0,2	242,4	1,8	117,7	0,2	113,6	1,0	103,7	0,3	101,2	0,6
2015 Ago	238,3	0,2	242,7	1,8	117,7	0,1	114,0	0,9	103,9	0,2	101,5	0,8
2015 Sep	237,9	-0,0	243,4	1,9	118,0	-0,1	114,5	0,9	103,9	0,0	101,6	0,9
2015 Oct	237,8	0,2	244,0	1,9	118,2	0,1	114,8	1,1	--	--	--	--

Fuente: Bloomberg, CEIC Data y oficinas estadísticas de cada país.

CUADRO 11.3
Indices de precios al consumidor en América Latina, Europa emergente y Asia emergente

	América Latina(1)				Europa emergente(2)				Asia emergente(3)			
	Índice	Variación porcentual en 12 meses	Índice menos alimentos y energía	Variación porcentual en 12 meses	Índice	Variación porcentual en 12 meses	Índice menos alimentos y energía	Variación porcentual en 12 meses	Índice	Variación porcentual en 12 meses	Índice menos alimentos y energía	Variación porcentual en 12 meses
2011 Prom.	134,0	4,9	137,5	5,6	163,0	6,7	152,3	5,6	133,9	5,9	122,0	3,0
2012 Prom.	140,0	4,5	144,6	5,1	172,2	5,7	160,3	5,3	139,4	4,1	124,9	2,3
2013 Prom.	146,3	4,5	151,7	4,9	181,7	5,5	167,8	4,7	145,5	4,4	127,5	2,1
2014 Prom.	153,5	4,9	160,3	5,7	192,7	6,1	177,8	6,0	150,1	3,2	130,7	2,5
2013 Nov	149,0	4,3	153,8	4,9	185,2	5,1	170,6	4,7	148,1	4,9	128,7	2,3
2013 Dic	150,2	4,5	154,8	5,0	186,3	5,2	171,0	4,7	147,9	4,1	128,8	2,3
2014 Ene	149,1	4,5	156,6	5,1	186,4	5,0	171,7	4,5	147,8	3,7	129,4	2,3
2014 Feb	150,1	4,6	157,7	5,3	187,1	5,1	172,8	4,7	148,0	3,1	129,4	2,1
2014 Mar	151,2	4,6	158,2	5,4	188,5	5,6	174,2	5,1	148,6	3,4	129,8	2,5
2014 Abr	151,9	4,7	158,8	5,6	189,8	6,0	175,7	5,5	148,9	3,3	130,2	2,7
2014 May	152,6	4,8	159,4	5,6	190,6	6,2	176,7	5,8	149,5	3,7	130,6	2,8
2014 Jun	153,3	4,9	160,2	5,8	191,8	6,1	177,5	6,1	150,2	3,5	130,6	2,7
2014 Jul	153,7	5,0	160,5	5,8	193,3	6,0	178,5	6,3	150,9	3,5	131,0	2,7
2014 Ago	154,2	5,0	161,1	5,9	194,3	6,1	179,2	6,4	151,0	3,2	131,4	2,7
2014 Sep	155,0	5,1	161,8	6,0	195,4	6,1	179,9	6,3	151,2	2,8	131,0	2,4
2014 Oct	155,9	5,2	162,3	5,9	196,6	6,3	180,9	6,4	151,1	2,5	131,4	2,4
2014 Nov	156,8	5,2	162,7	5,8	197,6	6,7	182,0	6,7	151,5	2,3	131,7	2,3
2014 Dic	157,8	5,0	163,7	5,7	200,3	7,5	184,5	7,9	152,0	2,8	132,1	2,5
2015 Ene	156,6	5,0	165,6	5,8	203,2	9,0	188,3	9,6	151,5	2,5	132,9	2,7
2015 Feb	158,0	5,3	166,9	5,9	205,7	9,9	191,0	10,5	151,9	2,6	133,0	2,8
2015 Mar	159,6	5,5	168,3	6,3	207,5	10,1	192,9	10,8	152,4	2,6	133,2	2,6
2015 Abr	160,2	5,5	168,9	6,4	208,9	10,0	194,6	10,7	152,7	2,6	133,5	2,5
2015 May	161,1	5,6	169,7	6,5	209,4	9,9	195,6	10,7	153,1	2,4	133,9	2,5
2015 Jun	162,1	5,8	170,9	6,6	210,0	9,5	196,1	10,4	154,1	2,6	133,8	2,5
2015 Jul	163,0	6,0	171,7	7,0	211,6	9,5	196,8	10,3	154,5	2,4	134,2	2,4
2015 Ago	163,5	6,1	172,3	6,9	213,1	9,7	197,9	10,5	154,8	2,5	134,6	2,5
2015 Sep	164,4	6,1	173,0	7,0	--	--	--	--	--	--	--	--
2015 Oct	--	--	--	--	--	--	--	--	--	--	--	--

Fuente: Bloomberg, CEIC Data y oficinas estadísticas de cada país.



CUADRO 11.4
Precios de productos básicos no alimentos

		Cobre refinado BML (1) US\$/lb	Petróleo WTI (2) US\$/barril	Petróleo Brent (2) US\$/barril	Gasolina en EE.UU. US\$/m3	Diesel US\$/galón (3)	Propano US\$/galón DTN	Kerosene US\$/galón (4)	Gas natural US\$/millón unidades(5)	Celulosa US\$/t (6)	Onza troy de oro US\$/oz (7)	Onza troy de plata US\$/oz (7)	Molibdeno US\$/lb
2011	Prom.	4,0	95,1	111,1	724,5	296,9	146,8	769,6	4,0	960,3	1.571,4	35,3	15,8
2012	Prom.	3,6	94,1	111,9	742,1	305,2	100,3	789,2	2,8	814,0	1.669,0	31,2	12,8
2013	Prom.	3,3	98,0	108,8	711,8	296,8	100,2	757,8	3,7	857,6	1.410,5	23,8	10,4
2014	Prom.	3,1	93,0	98,9	655,9	270,9	104,0	685,8	4,4	925,3	1.266,2	19,1	11,7
2013	Nov	3,2	93,9	108,1	647,6	285,7	118,2	744,4	3,6	896,0	1.275,2	20,7	9,7
	Dic	3,3	97,9	110,7	665,3	295,8	127,5	773,1	4,2	905,7	1.221,7	19,6	9,8
2014	Ene	3,3	94,9	107,4	674,0	291,0	139,4	757,7	4,7	910,6	1.243,9	19,9	10,0
	Feb	3,2	100,7	108,8	697,3	297,9	144,7	751,3	6,0	915,8	1.302,5	20,9	10,3
	Mar	3,0	100,6	107,4	718,2	291,9	106,2	742,4	4,9	920,4	1.334,8	20,7	10,3
	Abr	3,0	102,1	107,8	741,3	293,4	110,0	752,5	4,6	923,7	1.298,9	19,7	11,6
	May	3,1	101,9	109,7	729,3	290,3	104,2	743,2	4,6	924,5	1.288,3	19,3	14,1
	Jun	3,1	105,2	111,9	753,2	292,8	104,7	751,5	4,6	925,1	1.282,6	19,9	14,8
	Jul	3,2	102,9	107,0	716,4	284,2	103,7	720,6	4,0	926,9	1.311,8	20,9	13,6
	Ago	3,2	96,4	101,9	696,0	282,1	101,8	716,3	3,9	928,7	1.295,7	19,7	13,3
	Sep	3,1	93,2	97,3	686,5	270,7	106,3	684,7	3,9	931,0	1.238,0	18,4	12,8
	Oct	3,1	84,4	87,3	573,9	250,3	94,0	630,0	3,8	931,7	1.223,1	17,2	10,5
	Nov	3,0	75,8	78,4	512,2	230,8	80,4	566,0	4,1	932,9	1.177,0	16,0	9,8
	Dic	2,9	59,3	62,3	378,4	178,0	55,6	420,2	3,4	932,4	1.198,7	16,2	9,6
2015	Ene	2,6	47,3	48,1	338,1	153,9	47,7	386,7	3,0	931,1	1.251,5	17,2	9,4
	Feb	2,6	50,6	57,9	423,6	181,2	57,8	445,0	2,8	905,0	1.226,9	16,8	8,6
	Mar	2,7	47,8	55,8	443,1	171,1	54,3	397,0	2,8	884,4	1.179,6	16,3	8,2
	Abr	2,7	54,4	59,4	457,3	177,7	54,9	431,2	2,6	859,1	1.199,9	16,4	8,0
	May	2,9	59,3	64,6	497,9	191,7	46,9	469,4	2,8	853,2	1.198,9	16,8	7,6
	Jun	2,6	59,8	62,3	513,9	180,2	39,0	439,9	2,8	852,2	1.182,5	16,1	7,2
	Jul	2,5	50,9	55,9	490,2	161,7	41,1	391,3	2,8	851,3	1.130,7	15,1	6,0
	Ago	2,3	42,9	47,0	415,3	146,0	37,4	350,7	2,8	847,1	1.119,4	14,9	6,1
	Sep	2,4	45,5	47,2	358,2	144,0	45,4	352,5	2,6	839,6	1.125,4	14,8	5,9
	Oct	2,4	46,2	48,1	343,5	141,7	45,2	353,3	2,3	829,7	1.157,9	15,8	5,0

Fuente: Bloomberg.

CUADRO 11.5
Precios de productos básicos alimentos

		Harina de pescado US\$/ton. métrica	Trigo US\$/ton. métrica	Maíz US\$/ton. métrica	Arroz US\$/ton. métrica	Café US\$/libra	FAO: Aceites índice 2009=100	FAO: Cereales índice 2009=100	FAO: Carne índice 2009=100	FAO: Azúcar índice 2009=100	FAO: Lácteos índice 2009=100	FAO: Total índice 2009=100
2011	Prom.	1.451,3	250,9	261,9	333,1	283,8	168,5	138,6	137,9	143,3	162,1	146,5
2012	Prom.	1.566,6	273,1	270,2	327,6	203,8	148,3	136,0	136,9	118,8	136,8	135,9
2013	Prom.	1.769,4	250,5	232,5	341,0	148,1	127,9	126,2	138,4	97,5	171,6	133,7
2014	Prom.	1.875,8	216,0	158,9	307,4	198,2	119,9	110,5	149,2	93,8	158,1	128,5
2013	Nov	1.495,0	237,0	164,1	346,2	123,9	131,6	111,9	139,7	97,4	177,2	131,1
	Dic	1.452,5	228,5	164,0	342,6	125,5	129,9	111,1	139,6	91,3	186,6	131,3
2014	Ene	1.676,0	215,0	164,2	343,0	133,5	125,0	110,2	137,0	86,1	189,1	129,5
	Feb	1.530,0	222,8	172,9	343,5	174,0	131,1	114,3	136,8	91,5	194,5	132,9
	Mar	1.600,0	253,5	185,2	337,9	213,6	135,7	120,3	139,5	98,7	189,7	136,2
	Abr	1.622,5	253,6	194,4	341,7	223,8	131,9	120,4	143,2	97,1	177,7	134,8
	May	1.675,0	251,9	190,2	337,4	213,5	129,4	119,2	146,4	100,7	168,8	134,1
	Jun	1.885,0	215,4	173,9	319,8	196,1	125,1	112,9	152,6	100,3	167,0	133,1
	Jul	1.906,0	194,6	146,1	301,4	194,9	120,0	106,6	154,9	100,7	159,7	130,2
	Ago	1.890,0	196,0	139,5	282,3	210,4	110,4	105,1	159,5	94,9	141,9	126,3
	Sep	1.804,0	176,8	125,8	276,8	202,8	107,4	102,6	158,7	88,6	132,7	122,8
	Oct	2.100,0	185,1	126,5	274,8	219,3	108,5	102,7	158,1	92,3	130,2	122,8
	Nov	2.390,0	199,3	139,8	266,4	203,7	109,3	105,5	155,3	89,3	125,8	121,9
	Dic	2.404,0	228,0	150,0	266,9	191,5	106,5	105,9	147,7	84,5	122,9	118,4
2015	Ene	2.370,0	204,1	148,5	245,8	182,3	103,4	102,1	138,0	84,6	122,8	114,0
	Feb	2.312,5	190,3	148,3	231,4	171,7	103,8	98,9	133,1	80,5	128,4	112,0
	Mar	2.116,7	186,2	148,3	235,7	151,9	100,5	97,8	128,2	73,0	130,6	109,3
	Abr	1.964,0	184,1	144,3	225,3	155,3	99,6	96,2	128,5	72,1	121,8	107,3
	May	1.830,0	178,8	138,4	210,2	148,5	102,1	92,6	129,8	73,6	118,3	106,5
	Jun	1.680,0	189,8	140,1	217,4	150,6	103,5	93,9	127,5	68,7	113,4	105,1
	Jul	1.616,3	198,3	156,6	240,7	142,2	97,8	95,9	129,9	70,4	105,3	104,6
	Ago	1.680,0	183,5	143,0	256,4	145,0	89,4	89,3	128,5	63,4	95,7	98,8
	Sep	1.717,5	178,2	142,6	278,5	133,0	89,0	89,1	127,4	65,4	100,5	99,3
	Oct	1.852,5	184,7	145,9	273,5	140,3	94,5	90,6	127,0	76,7	110,0	103,2

Fuente: Bloomberg y FAO.



CUADRO 11.6 Índices de bolsas externas

(Valores nominales, promedios)

		Mercados desarrollados(1)		América Latina (2)		Asia emergente (3)		Europa emergente (4)	
		Índice 31 diciembre 1969=100	% Var. en 12 meses	Índice 31 diciembre 1987=100	% Var. en 12 meses	Índice 31 diciembre 1987=100	% Var. en 12 meses	Índice 31 diciembre 1987=100	% Var. en 12 meses
2011	Prom.	1.259,7	8,6	4.137,5	1,5	436,9	7,2	509,6	8,8
2012	Prom.	1.272,3	1,5	3.757,5	-8,6	413,0	-4,5	439,9	-11,8
2013	Prom.	1.496,0	17,6	3.482,2	-7,3	436,5	5,8	449,8	2,5
2014	Prom.	1.693,9	13,4	3.183,0	-7,8	456,8	4,9	394,1	-12,1
2013	Nov	1.611,8	25,0	3.308,1	-8,0	444,6	5,4	453,2	3,7
	Dic	1.620,2	21,7	3.184,5	-14,7	445,2	0,8	438,6	-5,7
2014	Ene	1.640,9	18,6	3.037,9	-22,5	432,3	-4,9	421,0	-14,0
	Feb	1.636,6	16,4	2.921,3	-24,5	427,1	-5,1	410,8	-14,3
	Mar	1.662,7	16,4	2.963,2	-22,5	433,3	-2,1	384,2	-17,6
	Abr	1.670,5	16,0	3.252,8	-13,2	450,2	3,8	400,9	-10,6
	May	1.693,0	13,2	3.334,2	-9,8	455,0	1,3	416,7	-9,5
	Jun	1.733,3	19,4	3.363,2	3,5	466,8	12,6	438,2	5,1
	Jul	1.746,5	17,2	3.464,7	10,1	479,5	15,8	425,3	1,3
	Ago	1.720,8	14,0	3.497,0	11,0	485,4	17,9	402,2	-4,6
	Sep	1.731,0	12,8	3.451,6	4,8	480,2	11,2	395,8	-9,8
	Oct	1.653,5	5,0	3.137,0	-8,4	454,3	1,8	363,6	-21,9
	Nov	1.722,2	6,9	3.028,2	-8,5	461,3	3,8	357,0	-21,2
	Dic	1.713,0	5,7	2.731,6	-14,2	454,6	2,1	315,9	-28,0
2015	Ene	1.686,2	2,8	2.659,7	-12,4	464,7	7,5	298,3	-29,1
	Feb	1.744,6	6,6	2.626,9	-10,1	473,5	10,9	309,3	-24,7
	Mar	1.749,0	5,2	2.450,4	-17,3	474,2	9,4	299,1	-22,1
	Abr	1.777,0	6,4	2.636,6	-18,9	508,9	13,0	327,0	-18,4
	May	1.792,5	5,9	2.662,0	-20,2	506,3	11,3	339,8	-18,5
	Jun	1.771,1	2,2	2.534,2	-24,7	482,4	3,3	313,0	-28,6
	Jul	1.753,1	0,4	2.404,4	-30,6	452,9	-5,5	299,5	-29,6
	Ago	1.706,6	-0,8	2.132,8	-39,0	413,7	-14,8	273,4	-32,0
	Sep	1.610,6	-7,0	1.956,3	-43,3	393,3	-18,1	264,2	-33,2
	Oct	1.671,2	1,1	2.031,0	-35,3	420,6	-7,4	277,1	-23,8

Fuente: Bloomberg.



CUADRO 11.7 Tasas de interés externas (1)

(Promedios mensuales, porcentaje)

		Política monetaria			Bonos de gobierno a 10 años			Libor (3)					
		EE.UU.	Zona Euro	Japón (2)	EE.UU.	Zona Euro	Japón	90 días			180 días		
								Dólar	Euro	Yen	Dólar	Euro	Yen
2011	Prom.	0,25	1,25	0,10	2,77	2,65	1,12	0,34	1,34	0,19	0,51	1,59	0,34
2012	Prom.	0,25	0,88	0,10	1,79	1,56	0,85	0,43	0,49	0,19	0,69	0,75	0,33
2013	Prom.	0,25	0,54	0,10	2,34	1,63	0,71	0,27	0,15	0,15	0,41	0,25	0,24
2014	Prom.	0,25	0,16	0,10	2,53	1,23	0,55	0,23	0,18	0,13	0,33	0,27	0,18
2013	Nov	0,25	0,30	0,10	2,71	1,72	0,61	0,24	0,18	0,14	0,35	0,26	0,21
	Dic	0,25	0,25	0,10	2,90	1,85	0,68	0,24	0,25	0,15	0,35	0,33	0,21
2014	Ene	0,25	0,25	0,10	2,85	1,80	0,68	0,24	0,27	0,14	0,34	0,36	0,21
	Feb	0,25	0,25	0,10	2,70	1,66	0,60	0,24	0,26	0,14	0,33	0,34	0,19
	Mar	0,25	0,25	0,10	2,72	1,59	0,62	0,23	0,27	0,14	0,33	0,37	0,19
	Abr	0,25	0,25	0,10	2,70	1,53	0,62	0,23	0,30	0,14	0,32	0,39	0,19
	May	0,25	0,25	0,10	2,55	1,40	0,60	0,23	0,30	0,14	0,32	0,38	0,19
	Jun	0,25	0,16	0,10	2,59	1,35	0,59	0,23	0,21	0,13	0,32	0,30	0,18
	Jul	0,25	0,15	0,10	2,53	1,20	0,55	0,23	0,17	0,13	0,33	0,26	0,18
	Ago	0,25	0,15	0,10	2,41	1,02	0,51	0,23	0,16	0,13	0,33	0,25	0,18
	Sep	0,25	0,06	0,10	2,52	1,00	0,54	0,23	0,06	0,12	0,33	0,16	0,17
	Oct	0,25	0,05	0,10	2,29	0,88	0,49	0,23	0,06	0,11	0,32	0,15	0,16
	Nov	0,25	0,05	0,10	2,32	0,79	0,47	0,23	0,06	0,11	0,33	0,15	0,15
	Dic	0,25	0,05	0,10	2,20	0,64	0,38	0,24	0,06	0,11	0,34	0,15	0,15
2015	Ene	0,25	0,05	0,10	1,88	0,44	0,28	0,25	0,06	0,10	0,36	0,15	0,14
	Feb	0,25	0,05	0,10	1,98	0,35	0,38	0,26	0,06	0,10	0,38	0,15	0,14
	Mar	0,25	0,05	0,10	2,04	0,26	0,38	0,27	0,06	0,10	0,40	0,15	0,14
	Abr	0,25	0,05	0,10	1,92	0,16	0,33	0,28	0,06	0,10	0,40	0,15	0,14
	May	0,25	0,05	0,10	2,20	0,58	0,40	0,28	0,06	0,10	0,42	0,15	0,14
	Jun	0,25	0,05	0,10	2,36	0,83	0,47	0,28	0,06	0,10	0,44	0,15	0,14
	Jul	0,25	0,05	0,10	2,32	0,76	0,44	0,29	0,06	0,10	0,46	0,15	0,13
	Ago	0,25	0,05	0,10	2,16	0,67	0,39	0,32	0,06	0,09	0,52	0,15	0,13
	Sep	0,25	0,05	0,10	2,16	0,68	0,35	0,33	0,06	0,08	0,54	0,15	0,13
	Oct	0,25	0,05	0,10	2,06	0,55	0,32	0,32	0,06	0,08	0,53	0,15	0,12

Fuente: Bloomberg.

CUADRO 11.8 Spreads soberanos: EMBI global spread (1)

(Promedios mensuales, puntos base)

		Global	Chile	América Latina (2)	Asia (3)	Europa (4)
2011	Prom.	342	139	404	218	301
2012	Prom.	342	151	392	216	320
2013	Prom.	318	154	379	218	267
2014	Prom.	330	143	407	206	287
2013	Nov	348	164	418	242	294
	Dic	340	159	408	234	291
2014	Ene	347	155	425	242	286
	Feb	368	159	456	238	306
	Mar	341	149	408	214	313
	Abr	316	138	372	210	289
	May	304	136	365	193	272
	Jun	282	122	343	189	236
	Jul	282	124	337	195	244
	Ago	310	130	373	202	274
	Sep	312	126	391	187	270
	Oct	348	150	443	207	294
	Nov	349	150	455	193	292
	Dic	403	172	516	206	369
2015	Ene	444	186	561	233	418
	Feb	420	168	532	215	398
	Mar	411	156	521	208	384
	Abr	388	153	488	206	350
	May	369	143	470	195	327
	Jun	385	151	504	202	330
	Jul	397	168	527	212	328
	Ago	431	194	567	237	359
	Sep	442	216	586	250	347
	Oct	437	221	582	246	332

Fuente: JP Morgan Chase.

XII. EXPECTATIVAS ECONÓMICAS



CUADRO 12.1
Encuesta de Expectativas Económicas, mensual, distintos indicadores (BCCh) (1)
 (Mediana)

	2015 Abr	May	Jun	Jul	Ago	Sep	Oct	Nov
Inflación (Variación porcentual del IPC)								
En el mes	0,3	0,2	0,2	0,3	0,3	0,7	0,3	0,1
En el mes siguiente	0,2	0,2	0,2	0,2	0,6	0,3	0,2	0,1
En 11 meses (Variación en 12 meses)	3,2	3,1	3,0	3,2	3,5	3,7	3,5	3,5
En 23 meses (Variación en 12 meses)	3,0	3,0	3,0	3,0	3,0	3,0	3,0	3,0
Diciembre 2014 (Variación en 12 meses)	--	--	--	--	--	--	--	--
Diciembre 2015 (Variación en 12 meses)	3,4	3,5	3,5	3,8	4,2	4,7	4,6	--
Diciembre 2016 (Variación en 12 meses)	3,0	3,0	3,0	3,0	3,1	3,5	3,4	3,4
Tasa de Política Monetaria (TPM) (%) (2)								
En el mes	3,00	3,00	3,00	3,00	3,00	3,00	3,00	3,25
En el mes siguiente	3,00	3,00	3,00	3,00	3,00	3,00	3,25	3,25
Dentro de 5 meses	3,00	3,00	3,00	3,00	3,00	3,25	3,50	3,50
Dentro de 11 meses	3,25	3,25	3,25	3,00	3,25	3,50	3,50	3,75
Dentro de 17 meses	3,50	3,50	3,50	3,50	3,50	3,50	3,75	4,00
Dentro de 23 meses	3,75	3,75	4,00	4,00	3,75	4,00	4,00	4,00
Diciembre 2014	--	--	--	--	--	--	--	--
Diciembre 2015	3,00	3,00	3,00	3,00	3,00	3,25	3,25	--
Tasa BCU 5 años (%) (2)								
Dentro de 2 meses	1,1	1,2	1,2	1,2	1,0	1,1	1,1	1,3
Dentro de 11 meses	1,4	1,4	1,4	1,4	1,3	1,3	1,3	1,4
Dentro de 23 meses	1,6	1,5	1,6	1,6	1,5	1,5	1,5	1,5
Tasa BCP 5 años (%) (2)								
Dentro de 2 meses	4,2	4,2	4,2	4,2	4,1	4,2	4,2	4,3
Dentro de 11 meses	4,4	4,4	4,5	4,4	4,3	4,4	4,4	4,5
Dentro de 23 meses	4,5	4,5	4,6	4,6	4,5	4,5	4,5	4,5
Tipo de Cambio (\$ por US\$1) (2)								
Dentro de 2 meses	620	615	625	640	677	690	690	690
Dentro de 11 meses	625	625	630	640	665	680	680	690
Dentro de 23 meses	625	620	624	630	650	660	670	680
Imacec (Variación en 12 meses)								
Un mes atrás	2,0	2,0	2,0	1,9	2,4	2,5	1,8	2,0
PIB (Variación en 12 meses)								
En el trimestre calendario de la encuesta	2,5	2,3	2,0	2,3	2,5	2,5	2,0	2,0
Año 2015	2,8	2,7	2,6	2,3	2,2	2,2	2,0	2,1
Año 2016	3,5	3,5	3,4	3,0	2,8	2,7	2,4	2,3
Año 2017	3,8	3,7	3,7	3,5	3,5	3,2	3,0	3,0

CUADRO 12.2
Evolución encuesta de operadores financieros (EOF)
 (Variables y períodos del pronóstico, mediana)

	2Q-07-2015	1Q-08-2015	2Q-08-2015	1Q-09-2015	2Q-09-2015	1Q-10-2015	2Q-10-2015	1Q-11-2015
Inflación (variación IPC en %)								
Mes actual	0,40	0,33	0,40	0,70	0,70	0,30	0,30	0,10
12 meses adelante (1 al 12)	3,30	3,40	3,50	3,50	3,40	3,28	3,20	3,20
12 meses siguientes (13 al 24)	3,00	3,00	3,00	3,20	3,20	3,00	3,00	3,00
Expectativas de TPM (%)								
Mes actual	--	3,00	--	3,00	--	3,25	--	3,25
Mes siguiente	3,00	--	3,00	--	3,00	--	3,25	--
3 meses adelante	3,00	3,00	3,00	3,25	3,25	3,25	3,50	3,50
6 meses adelante	3,00	3,00	3,00	3,38	3,50	3,50	3,50	3,50
12 meses adelante	3,00	3,00	3,25	3,50	3,75	3,63	3,75	3,75
24 meses adelante	3,50	3,50	3,50	4,00	4,00	3,75	4,00	4,00
Expectativas de tipo de cambio								
7 días adelante	650,00	680,00	700,00	690,00	690,00	684,00	686,00	700,00
3 meses adelante	655,00	685,00	710,00	691,50	695,00	690,00	690,00	700,00
a fin de año	660,00	685,00	710,00	690,00	690,00	690,00	690,00	695,00

**CUADRO 12.3**
Expectativas de inflación.

(Porcentajes)

	Seguros de inflación (1)		Compensación inflacionaria Spot Swap (2)(3)		Compensación inflacionaria Forward Swap (2)(4)		Compensación inflacionaria Forward Bonos (2)(4)		IPEC (5)	IMCE (6)
	Mes Actual	Mes Sgte.	1 año	2 años	3 en 2	5 en 5	3 en 2	5 en 5	12 meses	12 meses
2011 Prom.	0,26	0,28	3,43	3,39	3,36	3,37	3,20	3,08	58,51	3,8
2012 Prom.	0,19	0,25	2,89	2,97	3,16	3,22	3,11	2,95	56,18	3,4
2013 Prom.	0,21	0,22	2,71	2,82	3,01	3,25	2,97	3,01	49,41	2,9
2014 Prom.	0,16	0,20	2,73	2,73	2,97	3,32	3,17	3,08	53,07	3,6
2013 Nov	0,15	0,05	2,37	2,58	2,88	3,04	2,77	3,04	43,00	3,0
2013 Dic	0,12	0,06	2,87	2,82	2,97	3,23	2,89	3,17	44,00	3,0
2014 Ene	0,07	0,38	2,95	2,86	3,02	3,37	2,95	3,10	47,00	3,2
2014 Feb	0,39	0,25	2,80	2,85	3,02	3,42	3,05	2,97	51,00	3,2
2014 Mar	0,25	0,17	2,97	2,93	3,05	3,36	3,30	2,89	51,00	3,4
2014 Abr	0,17	0,16	2,99	2,90	3,19	3,48	3,27	3,02	57,00	3,5
2014 May	0,20	0,19	3,05	2,90	2,96	3,42	3,32	2,99	55,00	3,8
2014 Jun	0,19	0,19	2,80	2,75	2,93	3,36	3,11	3,16	55,00	3,7
2014 Jul	0,14	0,40	2,57	2,62	2,86	3,19	3,02	3,08	54,00	3,7
2014 Ago	0,42	0,32	2,80	2,68	2,91	3,15	3,00	3,09	53,00	3,6
2014 Sep	0,41	0,27	3,25	2,97	3,04	3,19	3,36	3,07	59,00	3,0
2014 Oct	0,14	0,11	2,78	2,84	2,84	3,36	3,15	3,20	53,00	4,0
2014 Nov	-0,15	-0,03	2,34	2,52	2,92	3,23	3,18	3,12	54,00	4,1
2014 Dic	-0,30	-0,05	1,49	2,01	2,93	3,26	3,32	3,18	48,00	--
2015 Ene	-0,11	0,45	1,82	2,05	2,84	3,32	3,04	3,11	51,00	3,7
2015 Feb	0,53	0,30	2,95	2,76	2,89	3,26	3,03	3,10	47,00	3,7
2015 Mar	0,38	0,25	3,57	3,09	2,91	3,25	3,22	3,04	59,00	3,4
2015 Abr	0,22	0,21	3,45	3,06	2,92	3,24	3,27	3,12	55,00	3,9
2015 May	0,18	0,19	3,16	2,88	2,93	3,16	3,16	2,99	51,00	3,9
2015 Jun	0,23	0,20	3,06	2,87	2,86	3,07	3,18	3,02	55,00	3,8
2015 Jul	0,28	0,52	3,58	3,08	2,80	3,08	3,20	3,00	49,00	3,9
2015 Ago	0,65	0,40	3,71	3,34	2,85	2,94	3,15	2,97	57,00	4,2
2015 Sep	0,47	0,15	3,62	3,50	3,00	3,08	2,94	2,97	51,00	4,4
2015 Oct	0,15	0,12	3,21	3,15	2,92	3,09	3,00	2,99	54,00	4,4

CUADRO 12.4
Indicador mensual de confianza empresarial (UAI-Icare)

(Índice)

	2014 Nov	2014 Dic	2015 Ene	Feb	Mar	Abr	May	Jun	Jul	Ago	Sep	Oct
IMCE: Total	40,6	40,2	45,1	41,9	48,6	48,5	46,4	47,1	42,6	39,7	45,3	43,0
IMCE: Minería	48,4	49,0	62,9	35,3	66,1	66,5	66,8	65,2	62,4	51,8	64,9	50,5
IMCE: Comercio	46,4	45,4	48,6	49,9	50,4	48,3	48,1	46,9	43,8	44,9	49,1	47,6
IMCE: Industria	38,0	39,1	43,0	43,4	45,1	44,8	41,0	41,7	38,0	36,0	39,4	40,1
IMCE: Construcción	29,8	26,4	26,3	34,5	35,5	37,7	34,3	39,9	30,2	27,5	32,0	35,0



CUADRO 12.5
Expectativas económicas, trimestral, distintos indicadores (UCh)
 (Índices, marzo 2001=100)

	2012		2013				2014				2015	
	III	IV	I	II	III	IV	I	II	III	IV	I	II
Confianza consumidores	113,7	116,1	121,8	118,1	119,1	124,7	120,6	112,9	105,8	109,5	108,0	104,0
Situación esperada a doce meses	113,7	116,5	127,1	121,3	123,5	132,7	127,9	113,4	106,2	110,1	104,7	99,9
Situac. actual respecto de un año atrás	113,6	115,7	117,4	115,6	115,5	118,2	114,7	112,6	105,4	109,0	110,7	107,4
Situación familiar	119,9	117,9	121,3	120,1	121,1	129,1	121,4	118,1	115,1	123,3	120,0	114,7
Situación del país	101,4	112,5	122,6	114,2	115,1	116,0	119,2	102,8	87,4	82,3	84,4	83,0

Fuente: Departamento de Economía de la Universidad de Chile.

CUADRO 12.6
Expectativas económicas, trimestral, síntesis de los resultados (UCh) (1)
 (Porcentajes)

	2012		2013				2014				2015	
	III	IV	I	II	III	IV	I	II	III	IV	I	II
¿Cómo ha variado el ingreso de su hogar en los últimos doce meses?												
Ha subido	12,4	13,4	15,0	13,5	12,5	15,4	14,1	12,9	12,7	14,6	14,8	12,1
¿Piensa usted que durante los próximos doce meses el ingreso de su hogar subirá?	25,8	28,1	30,1	24,3	26,7	36,6	32,2	25,4	26,3	29,7	29,9	26,3
La situación de su hogar en materia de deudas es sin problemas	44,8	42,0	45,2	44,5	44,9	47,7	46,5	48,7	46,4	50,9	48,9	46,5
En su opinión, hace un año, la situación económica general del país, ¿era mejor que la actual?	23,1	17,7	18,1	22,2	19,1	21,3	20,4	26,8	38,2	42,5	34,3	35,6
¿Cómo cree usted que será la situación económica general del país en un año más?												
Mejor que la actual	23,1	28,1	37,0	32,6	33,8	36,6	41,7	28,1	23,2	21,1	18,0	17,1
Usted o algún miembro de su hogar, ¿piensa comprar casa en los próximos 12 meses?												
Si	16,7	13,6	15,5	13,6	15,7	19,5	14,7	14,0	15,2	16,4	13,1	13,7

Fuente: Departamento de Economía de la Universidad de Chile.



CUADRO 12.7
Índice de percepción de la economía, mensual, por componentes (Ipec) (1)

	Situación económica				Expectativas de consumo de artículos para el hogar	Índice de percepción de la economía (Ipec)
	Personal actual	Del país actual	Del país a 12 meses	Del país a 5 años		
2012 III	46,1	55,7	57,4	39,4	62,1	52,1
IV	47,8	57,4	60,2	42,4	66,0	54,7
2013 I	51,6	60,5	63,2	45,0	67,9	57,6
II	48,9	59,6	60,2	43,8	66,7	55,8
III	46,1	54,6	56,7	37,7	64,3	51,9
IV	49,1	59,9	61,0	41,4	66,2	55,5
2014 I	48,2	59,9	61,1	38,1	63,5	54,1
II	43,9	53,8	58,6	37,3	60,2	50,7
III	39,5	46,9	52,0	33,0	50,8	44,4
IV	38,3	43,8	51,5	31,6	50,8	43,2
2015 I	39,0	44,4	48,9	27,0	50,9	42,0
II	35,2	36,2	42,8	26,4	50,4	38,2
2013 Oct	47,4	58,3	61,0	39,6	63,6	54,0
Nov	50,0	59,0	60,2	43,2	67,3	55,9
Dic	49,9	62,3	61,8	41,5	67,6	56,6
2014 Ene	49,0	59,3	59,7	39,3	66,0	54,6
Feb	48,6	60,1	61,8	37,8	63,6	54,3
Mar	46,9	60,4	62,0	37,1	60,8	53,4
Abr	47,0	56,8	59,7	36,8	62,7	52,6
May	42,3	53,3	58,5	38,7	59,0	50,3
Jun	42,4	51,2	57,6	36,3	58,8	49,2
Jul	42,1	49,3	55,3	35,2	55,8	47,5
Ago	35,7	46,1	50,2	33,8	49,9	43,1
Sep	40,8	45,3	50,5	29,8	46,5	42,5
Oct	39,6	43,4	51,7	31,2	49,8	43,1
Nov	35,6	42,6	49,3	31,7	46,2	41,1
Dic	39,7	45,5	53,3	31,9	56,3	45,3
2015 Ene	39,0	46,1	50,2	23,8	50,4	41,9
Feb	39,8	46,3	50,8	31,2	55,5	44,7
Mar	38,3	40,9	45,8	26,4	47,3	39,7
Abr	36,9	36,6	43,1	26,7	48,4	38,3
May	35,2	37,4	42,8	27,8	52,1	39,0
Jun	33,5	34,6	42,6	24,6	50,5	37,2
Jul	31,4	31,8	40,6	24,1	43,6	34,3
Ago	30,2	31,6	37,8	27,1	43,0	33,9
Sep	31,6	32,8	37,4	26,8	41,8	34,1

Fuente: Adimark GFK.

Notas del Boletín Mensual



NOTAS DEL BOLETÍN MENSUAL

CAPÍTULO 1: PRINCIPALES ESTADÍSTICAS MACROECONÓMICAS

Cuadro 1.1. Series trimestrales

(1) La información corresponde a variaciones interanuales obtenidas a partir de las series de volumen a precios del año anterior encadenado, basadas en la compilación de referencia 2008, a menos que se indique otra cosa.

(2) Exportaciones coherentes con la nueva metodología publicada en marzo del 2012.

(3) Series recalculadas en marzo de 2012. Tasas de variación de cuántum consideran índices que utilizan metodología coherente con Cuentas Nacionales.

(4) Esta razón se obtiene utilizando el tipo de cambio promedio del período.

Fuentes:

Comité de Inversiones Extranjeras, Banco Central de Chile, Instituto Nacional de Estadísticas, Dirección de Presupuestos del Ministerio de Hacienda, Bloomberg y FMI.

Cuadro 1.2. Series mensuales

(1) La información corresponde a variaciones interanuales en 12 meses o 4 trimestres, a menos que se indique otra cosa.

(2) Desde marzo del 2010 las cifras corresponden a la nueva Encuesta Nacional del Empleo (INE).

(3) Las cifras a diciembre 2013 corresponden a la base año 2009=100 y desde enero del 2014 se utiliza la nueva metodología del INE con base año 2013=100.

(4) Para la serie trimestral: variación trimestral anualizada de la serie desestacionalizada. Para la serie mensual: variación anualizada del trimestre móvil de la serie desestacionalizada.

(5) Exportaciones coherentes con nueva metodología publicada en marzo de 2012.

Fuentes:

Banco Central de Chile, Instituto Nacional de Estadísticas, Dirección de Presupuestos del Ministerio de Hacienda, CNC(Cámara Nacional de Comercio), CChC (Cámara Chilena de la Construcción), Anac (Asociación Nacional Automotriz de Chile), Bolsa de Comercio de Santiago, Bloomberg.

CAPÍTULO 2: CUENTAS NACIONALES

Cuadro 2.1. Indicador mensual de actividad económica (IMACEC)

(1) Cifras preliminares correspondientes al nuevo Indicador Mensual de Actividad Económica (Imacec), estructurado a base de la Compilación de Referencia 2008. La cobertura de este indicador comprende casi la totalidad de las actividades económicas incluidas en el PIB.

(2) La serie desestacionalizada se obtiene a partir de la agregación de sus componentes ajustados por estacionalidad. Estos provienen del cálculo realizado según el proceso X-13 ARIMA-SEATS (disponible en www.census.gov) y la parametrización específica de cada componente. El periodo de referencia para el ajuste estacional parte en el año 2003. La serie desestacionalizada excluye el efecto estacional y calendario. Para mayores detalles acerca de la metodología de ajuste estacional, ver www.bcentral.cl/estudios/estudios-economicos-estadisticos/098.htm

(3) Corresponde a la serie original del Imacec, excluyendo los impuestos indirectos.

(4) Variación del promedio acumulado a ese mes respecto del promedio acumulado a igual mes del año anterior.

(5) Variación del promedio acumulado en 12 meses respecto del promedio acumulado en igual período anterior.

Cuadro 2.2. Producto interno bruto, trimestral, volumen a precios del año anterior encadenado

(1) Cifras preliminares.

(2) El promedio del índice 2008 se iguala al valor nominal de la serie de dicho año.

(3) La serie desestacionalizada del PIB trimestral se obtiene a partir de la agregación temporal del Imacec.

Cuadro 2.3. Gasto del producto interno bruto, trimestral, precios corrientes

(1) Cifras preliminares.

(2) Instituciones privadas sin fines de lucro.

Cuadro 2.4. Deflactor del gasto del producto interno bruto, trimestral

(1) Cifras preliminares.

(2) Instituciones privadas sin fines de lucro.

Cuadro 2.5. Gasto del producto interno bruto, anual, precios corrientes

(1) Cifras provisionales para 2013 y cifras preliminares para 2014.

(2) Instituciones privadas sin fines de lucro.

Cuadro 2.6. Deflactor del gasto del producto interno bruto, anual

(1) Cifras provisionales para 2013 y cifras preliminares para 2014.

(2) Instituciones privadas sin fines de lucro

Cuadro 2.7. Gasto del producto interno bruto, trimestral, volumen a precios del año anterior encadenado

(1) Cifras preliminares.

(2) El promedio del índice 2008 se iguala al valor nominal de la serie de dicho año.

(3) Las series encadenadas no son aditivas, por lo que los agregados difieren de la suma de sus componentes.

(4) Instituciones privadas sin fines de lucro.

(5) Razón variación de existencias a PIB, a precios promedio del año anterior, porcentaje últimos 12 meses.

Cuadro 2.8. Variación del gasto del producto interno bruto, trimestral, volumen a precios del año anterior encadenado

(1) Cifras preliminares.

(2) Instituciones privadas sin fines de lucro.

Cuadro 2.9. Contribución del gasto del producto interno bruto, trimestral, volumen a precios del año anterior encadenado

(1) Cifras preliminares.

(2) Para mayores detalles acerca de la metodología del cálculo de la contribución, ver www.bcentral.cl/estudios/estudios-economicos-estadisticos/100.htm

(3) Instituciones privadas sin fines de lucro

Cuadro 2.10. Gasto del producto interno bruto, trimestral, volumen a precios del año anterior encadenado, desestacionalizado



- (1) Cifras preliminares.
- (2) El promedio del índice 2008 se iguala al valor nominal de la serie de dicho año.
- (3) Las series encadenadas no son aditivas, por lo que los agregados difieren de la suma de sus componentes.
- (4) Las series desestacionalizadas se obtienen del cálculo realizado según el proceso X-13 ARIMA-SEATS (disponible en www.census.gov) y la parametrización específica de cada serie. El período de referencia para el ajuste estacional parte en el año 2003. La parametrización de modelos y parámetros se actualiza con la revisión anual de cuentas nacionales. Para mayores detalles acerca de la metodología de ajuste estacional, ver www.bcentral.cl/estudios/estudios-economicos-estadisticos/098.htm
- (5) Instituciones privadas sin fines de lucro.

Cuadro 2.11. Variación del gasto del producto interno bruto, trimestral, volumen a precios del año anterior encadenado, desestacionalizado

- (1) Cifras preliminares.
- (2) Instituciones privadas sin fines de lucro.

Cuadro 2.12. Contribución del gasto del producto interno bruto, trimestral, volumen a precios del año anterior encadenado, desestacionalizado

- (1) Cifras preliminares.
- (2) Para mayores detalles acerca de la metodología del cálculo de la contribución, ver www.bcentral.cl/estudios/estudios-economicos-estadisticos/100.htm
- (3) Instituciones privadas sin fines de lucro.

Cuadro 2.13. Gasto del producto interno bruto, anual, volumen a precios del año anterior encadenado

- (1) El promedio del índice 2008 se iguala al valor nominal de la serie de dicho año.
- (2) Las series encadenadas no son aditivas, por lo que los agregados difieren de la suma de sus componentes.
- (3) Cifras provisionales para 2013 y cifras preliminares para 2014.
- (4) Instituciones privadas sin fines de lucro.
- (5) Razón variación de existencias a PIB, a precios promedio del año anterior, porcentaje últimos 12 meses.

Cuadro 2.14. Variación del gasto del producto interno bruto, anual, volumen a precios del año anterior encadenado

- (1) Cifras provisionales para 2013 y cifras preliminares para 2014.
- (2) Instituciones privadas sin fines de lucro

Cuadro 2.15. Contribución del gasto del producto interno bruto, anual, volumen a precios del año anterior encadenado

- (1) Cifras provisionales para 2013 y cifras preliminares para 2014.
- (2) Para mayores detalles acerca de la metodología del cálculo de la contribución, ver www.bcentral.cl/estudios/estudios-economicos-estadisticos/100.htm
- (3) Instituciones privadas sin fines de lucro

Cuadro 2.16. Producto interno bruto por clase de actividad económica, trimestral, precios corrientes

- (1) Cifras preliminares.
- (2) Incluye educación, salud y otros servicios.

Cuadro 2.17. Producto interno bruto por clase de actividad económica, anual, precios corrientes

- (1) Cifras provisionales para 2013 y cifras preliminares para 2014.
- (2) Incluye educación, salud y otros servicios.

Cuadro 2.19. Producto interno bruto por clase de actividad económica, trimestral, volumen a precios del año anterior encadenado

- (1) Cifras preliminares.
- (2) El promedio del índice 2008 se iguala al valor nominal de la serie de dicho año.
- (3) Las series encadenadas no son aditivas, por lo que los agregados difieren de la suma de sus componentes.
- (4) Incluye educación, salud y otros servicios.

Cuadro 2.20. Variación del PIB por clase de actividad económica, trimestral, volumen a precios del año anterior encadenado

- (1) Cifras preliminares.
- (2) Incluye educación, salud y otros servicios.

Cuadro 2.21. Contribución del PIB por clase de actividad económica, trimestral, volumen a precios del año anterior encadenado

- (1) Cifras preliminares
- (2) Para mayores detalles acerca de la metodología del cálculo de la contribución, ver www.bcentral.cl/estudios/estudios-economicos-estadisticos/100.htm
- (3) Incluye educación, salud y otros servicios.

Cuadro 2.22. Producto interno bruto por clase de actividad económica, trimestral, volumen a precios del año anterior encadenado, desestacionalizado

- (1) Cifras preliminares.
- (2) El promedio del índice 2008 se iguala al valor nominal de la serie de dicho año.
- (3) Las series encadenadas no son aditivas, por lo que los agregados difieren de la suma de sus componentes.
- (4) Las series desestacionalizadas se obtienen a partir de la agregación temporal de los componentes del IMACEC correspondientes. Estos últimos provienen del cálculo realizado según el proceso X-13 ARIMA-SEATS (disponible en www.census.gov) y la parametrización específica de cada componente. La parametrización de modelos y parámetros se actualiza con la revisión anual de cuentas nacionales
- (5) Incluye educación, salud y otros servicios.

Cuadro 2.23. Variación del PIB por clase de actividad económica, trimestral, volumen a precios del año anterior encadenado, desestacionalizado

- (1) Cifras preliminares.
- (2) Incluye educación, salud y otros servicios

Cuadro 2.24. Contribución del PIB por clase de actividad económica, trimestral, volumen a precios del año anterior encadenado, desestacionalizado

- (1) Cifras preliminares
- (2) Para mayores detalles acerca de la metodología del cálculo de la contribución, ver www.bcentral.cl/estudios/estudios-economicos-estadisticos/100.htm
- (3) Incluye educación, salud y otros servicios

Cuadro 2.25. Producto interno bruto por clase de actividad económica,



anual, volumen a precios del año anterior encadenado

- (1) Cifras provisionales para 2013 y cifras preliminares para 2014.
- (2) El promedio del índice 2008 se iguala al valor nominal de la serie de dicho año.
- (3) Las series encadenadas no son aditivas, por lo que los agregados difieren de la suma de sus componentes.
- (4) Incluye educación, salud y otros servicios.

Cuadro 2.26. Variación del PIB por clase de actividad económica, anual, volumen a precios del año anterior encadenado

- (1) Cifras provisionales para 2013 y cifras preliminares para 2014.
- (2) Incluye educación, salud y otros servicios.

Cuadro 2.27. Contribución del PIB por clase de actividad económica, anual, volumen a precios del año anterior encadenado

- (1) Cifras provisionales para 2013 y cifras preliminares para 2014.
- (2) Incluye educación, salud y otros servicios.

Cuadro 2.28. Producto-ingreso, precios corrientes

- (1) Cifras preliminares.

Cuadro 2.29. Ingreso Nacional Bruto disponible, volumen a precios del año anterior encadenado

- (1) Cifras preliminares.
- (2) El promedio del índice 2008 se iguala al valor nominal de la serie de dicho año.
- (3) Las series encadenadas no son aditivas, por lo que los agregados difieren de la suma de sus componentes.
- (4) El volumen encadenado del efecto de los términos de intercambio no se calcula, debido a que adopta valores cero en el año de referencia de las bases móviles.

Cuadro 2.30. Principales agregados macroeconómicos y participación en el producto interno bruto, anuales, precios corrientes

- (1) Cifras provisionales para 2013 y cifras preliminares para 2014.

Cuadro 2.31. Economía Nacional. Operaciones no financieras, operaciones financieras y balances financieros

- (1) Cifras preliminares.
- (2) La partida Rentas de la producción incluye excedente bruto, ingreso mixto bruto y remuneración de los asalariados.
- (3) La partida Rentas de la propiedad netas incluye intereses, dividendos, utilidades reinvertidas, rentas de los titulares de pólizas de seguros y otras rentas. El concepto neto se refiere a rentas recibidas menos pagadas.
- (4) La partida "Títulos, activos" incluye los "Derivados financieros, activos" la que se presenta neta de del correspondiente registro en pasivos.
- (5) La partida "Otras cuentas, activos" incluye los errores y omisiones y la discrepancia estadística derivada de la conciliación de operaciones financieras y no financieras.

Cuadro 2.32. Hogares e IPSFL. Operaciones no financieras, operaciones financieras y balances financieros

- (1) Cifras preliminares.
- (2) La partida Rentas de la propiedad netas incluye intereses recibidos menos pagados, dividendos y rentas de los titulares de pólizas de seguros y otras rentas recibidas.

(3) La partida Variación neta en los fondos de pensiones corresponde al ajuste por la variación neta en la participación de los hogares en los fondos de pensiones.

(4) La partida "Otras cuentas, activos" incluye los errores y omisiones, y la discrepancia estadística derivada de la conciliación de operaciones financieras y no financieras.

(5) El ratio Deuda considera los pasivos totales.

Cuadro 2.33. Empresas no financieras. Operaciones no financieras, operaciones financieras y balances financieros

(1) Cifras preliminares.

(2) La partida Rentas de la propiedad netas incluye intereses recibidos menos pagados, dividendos recibidos, utilidades reinvertidas recibidas y otras rentas recibidas menos pagadas.

(3) La partida "Títulos, activos" incluye los "Derivados financieros, activos" la que se presenta neteada del correspondiente registro en pasivos.

(4) La partida "Otras cuentas, activos" incluye los errores y omisiones, y la discrepancia estadística derivada de la conciliación de operaciones financieras y no financieras.

(5) El ratio Deuda incluye títulos, préstamos y otras cuentas por pagar a factoring, securitizadoras y resto del mundo. No incluye deuda contingente.

Cuadro 2.34. Gobierno general. Operaciones no financieras, operaciones financieras y balances financieros

(1) Cifras preliminares.

(2) Los resultados pueden mostrar diferencias respecto de los datos publicados por la Dirección de Presupuestos (Dipres) debido a la cobertura institucional y a la clasificación de algunas partidas específicas. Para mayor información ver documento metodológico (Estudios Económicos Estadísticos N° 70).

(3) La partida Rentas de la propiedad netas incluye intereses recibidos menos pagados, y dividendos y otras rentas recibidas.

(4) La partida "Otras cuentas, activos" incluye los errores y omisiones, y la discrepancia estadística derivada de la conciliación de operaciones financieras y no financieras.

(5) El ratio Deuda considera títulos y préstamos.

(6) La partida Saldo de operaciones financieras incluye aportes y retiros de fondos, intereses devengados y gastos de administración.

Cuadro 2.35. Sociedades financieras. Operaciones no financieras, operaciones financieras y balances financieros

(1) Cifras preliminares.

(2) La partida Rentas de la propiedad netas incluye intereses y dividendos recibidos menos pagados, y rentas de los titulares de pólizas de seguros pagadas.

(3) La partida Variación neta en los fondos de pensiones corresponde al ajuste por la variación neta en la participación de los hogares en los fondos de pensiones.

(4) La partida "Títulos, activos" incluye los "Derivados financieros, activos" la que se presenta neteada del correspondiente registro en pasivos.

(5) La partida "Otras cuentas, activos" incluye los errores y omisiones y la discrepancia estadística derivada de la conciliación de operaciones financieras y no financieras.

(6) El ratio Préstamos incluye la partida de préstamos registrados en activos.

(7) El ratio Deuda incluye efectivo y depósitos, títulos y préstamos.

Cuadro 2.36. Exposiciones intersectoriales. Depósitos por sector de contrapartida. Operaciones financieras y balances financieros



(1) Cifras preliminares.

Cuadro 2.37. Exposiciones intersectoriales. Préstamos por sector de contrapartida. Operaciones financieras y balances financieros

(1) Cifras preliminares.

Cuadro 2.38. Producto interno bruto por región, anual, precios corrientes

(1) Cifras preliminares.

(2) Corresponde a servicios en el exterior del sector Administración Pública.

Cuadro 2.39. Producto interno bruto por región, anual, volumen a precios del año anterior encadenado

(1) Cifras preliminares.

(2) El promedio del índice 2008 se iguala al valor nominal de la serie de dicho año.

(3) Las series encadenadas no son aditivas, por lo que los agregados difieren de la suma de sus componentes.

(4) Corresponde a servicios en el exterior del sector Administración Pública.

Cuadro 2.40. Producto interno bruto por región, variación porcentual anual, volumen a precios del año anterior encadenado

(1) Cifras preliminares.

(2) Corresponde a servicios en el exterior del sector Administración Pública.

Cuadro 2.41. Producto interno bruto por región, contribución porcentual respecto de igual periodo del año anterior

(1) Cifras preliminares.

(2) Corresponde a servicios en el exterior del sector Administración Pública.

Cuadro 2.42. Producto interno por clase de actividad económica y por región, anual, precios corrientes, 2010

(1) Incluye servicios financieros, seguros, arriendo de inmuebles y servicios prestados a empresas.

(2) Incluye educación, salud y otros servicios.

(3) En el total para cada año se incluyen los servicios en el exterior del sector Administración Pública.

(4) En el total para cada año se incluyen el IVA neto recaudado y los derechos de importación

Cuadro 2.43. Producto interno por clase de actividad económica y por región, anual, precios corrientes, 2011

(1) Incluye servicios financieros, seguros, arriendo de inmuebles y servicios prestados a empresas.

(2) Incluye educación, salud y otros servicios.

(3) En el total para cada año se incluyen los servicios en el exterior del sector Administración Pública.

(4) En el total para cada año se incluyen el IVA neto recaudado y los derechos de importación

Cuadro 2.44. Producto interno por clase de actividad económica y por región, anual, precios corrientes, 2012

(1) Incluye servicios financieros, seguros, arriendo de inmuebles y servicios prestados a empresas.

(2) Incluye educación, salud y otros servicios.

(3) En el total para cada año se incluyen los servicios en el exterior del sector Administración Pública.

(4) En el total para cada año se incluyen el IVA neto recaudado y los derechos de importación.

Cuadro 2.45. Producto interno por clase de actividad económica y por región, anual, precios corrientes, 2013

(1) Incluye servicios financieros, seguros, arriendo de inmuebles y servicios prestados a empresas.

- (2) Incluye educación, salud y otros servicios.
- (3) En el total para cada año se incluyen los servicios en el exterior del sector Administración Pública.
- (4) En el total para cada año se incluyen el IVA neto recaudado y los derechos de importación.

Cuadro 2.46. PIB por clase de actividad económica y por región, anual, volumen a precios del año anterior encadenado, 2010

- (1) El promedio del índice 2008 se iguala al valor nominal de la serie de dicho año.
- (2) Las series encadenadas no son aditivas, por lo que los agregados difieren de la suma de sus componentes.
- (3) Incluye servicios financieros, seguros, arriendo de inmuebles y servicios prestados a empresas.
- (4) Incluye educación, salud y otros servicios.
- (5) En el total para cada año se incluyen los servicios en el exterior del sector Administración Pública.
- (6) En el total para cada año se incluyen el IVA neto recaudado y los derechos de importación

Cuadro 2.47. PIB por clase de actividad económica y por región, anual, volumen a precios del año anterior encadenado, 2011

- (1) El promedio del índice 2008 se iguala al valor nominal de la serie de dicho año.
- (2) Las series encadenadas no son aditivas, por lo que los agregados difieren de la suma de sus componentes.
- (3) Incluye servicios financieros, seguros, arriendo de inmuebles y servicios prestados a empresas.
- (4) Incluye educación, salud y otros servicios.
- (5) En el total para cada año se incluyen los servicios en el exterior del sector Administración Pública.
- (6) En el total para cada año se incluyen el IVA neto recaudado y los derechos de importación

Cuadro 2.48. PIB por clase de actividad económica y por región, anual, volumen a precios del año anterior encadenados, 2012

- (1) El promedio del índice 2008 se iguala al valor nominal de la serie de dicho año.
- (2) Las series encadenadas no son aditivas, por lo que los agregados difieren de la suma de sus componentes.
- (3) Incluye servicios financieros, seguros, arriendo de inmuebles y servicios prestados a empresas.
- (4) Incluye educación, salud y otros servicios.
- (5) En el total para cada año se incluyen los servicios en el exterior del sector Administración Pública.
- (6) En el total para cada año se incluyen el IVA neto recaudado y los derechos de importación.

Cuadro 2.49. PIB por clase de actividad económica y por región, anual, volumen a precios del año anterior encadenados, 2013

- (1) El promedio del índice 2008 se iguala al valor nominal de la serie de dicho año.
- (2) Las series encadenadas no son aditivas, por lo que los agregados difieren de la suma de sus componentes.
- (3) Incluye servicios financieros, seguros, arriendo de inmuebles y servicios prestados a empresas.
- (4) Incluye educación, salud y otros servicios.
- (5) En el total para cada año se incluyen los servicios en el exterior del sector Administración Pública.
- (6) En el total para cada año se incluyen el IVA neto recaudado y los derechos de importación.

CAPÍTULO 3: INDICADORES SECTORIALES



Cuadro 3.1. Índices de producción industrial

(1) El INE actualiza metodología y período base al año 2009 de los índices sectoriales, acorde con recomendaciones de organismos internacionales como la ONU y la OCDE. Más información en el sitio web del

INE: www.ine.cl

El último año es provisional.

Las variaciones en 12 meses anuales son diciembre a diciembre.

Cifras referenciales. Los índices del período base del 2009 calculados desde enero del 2009 hasta diciembre del 2011 son sólo referenciales, dado que existen datos oficiales publicados para dicho período.

A partir de enero del 2012 la cifra mensual tiene carácter oficial.

Las variaciones porcentuales en doce meses que se presentan en este cuadro fueron calculadas por el INE usando las cifras referenciales correspondientes al 2011.

El período abril de 2012 presenta cifras rectificadas.

Debido a la modificación del Índice de producción minera, la serie histórica del Índice de producción industrial se actualiza desde enero del 2009 a marzo del 2012.

Cuadro 3.2. Índices de producción y ventas industriales - Sofofa

(1) Cifras provisionales.

Las variaciones anuales en 12 meses son diciembre a diciembre.

Fuente: Sociedad de Fomento Fabril (Sofofa).

Cuadro 3.3. Índices de producción minera

(1) Cifras provisionales a partir del año 2008.

(2) Calculado empleando el índice de Laspeyres, sobre la base del promedio mensual de la producción física minera.

(3) Considera los productos: cobre, oro, plata, molibdeno, plomo, cinc, hierro y manganeso. La información se obtiene mediante un censo realizado a los establecimientos de cada uno de los productos. Los pequeños mineros se captan a través de las compras hechas por la Empresa Nacional de Minería (Enami).

(4) Incluye los productos con mayor valor de producción en la minería no metálica, cota mayor o igual a 0,5. Considera un censo de los establecimientos para cada uno de los productos, excepto para la caliza, en cuyo caso se considera una muestra de cuatro empresas que representan 76,3 % de la producción nacional en el período base del índice.

Cuadro 3.4. Producción y exportaciones de cobre

(1) Cifras provisionales a partir del año 2009.

Cuadro 3.5. Venta de viviendas e indicadores de la actividad de la construcción

(1) Miles de viviendas.

(2) Índice 1980=100.

(3) Índice 2003=100

Cuadro 3.6. Número de viviendas y superficie autorizada en obras nuevas, total país

(1) La información es obtenida por la fuente, mediante los permisos de edificación, con aumento de superficie, otorgados por las direcciones de obras de las municipalidades de todo el país para la ejecución de obras nuevas y ampliaciones. El concepto de obra nueva se refiere a toda construcción que signifique nueva superficie edificada estructural y/o funcionalmente independiente.

(2) Los dos últimos años son provisionales.

(3) Incluye, entre otras, las viviendas acogidas a la Ley 18.138 que facultó a las municipalidades para desarrollar programas de construcción de viviendas destinadas a resolver problemas de marginalidad habitacional. También se incluyen las viviendas del programa de viviendas progresivas, reglamentado en el Decreto Supremo 140 de 1991 del Ministerio de Vivienda y Urbanismo.

(4) Incluye, entre otros, edificios destinados a educación, servicios médicos, instituciones de asistencia social, culto religioso, administración pública y defensa.

Cuadro 3.7. Índice general de ventas de supermercados

(1) Índice calculado sobre la base de un Directorio Nacional de establecimientos, donde cada uno de ellos posee tres o más cajas registradoras y se caracteriza por comercializar al menudeo una o varias líneas de productos de consumo, mediante el sistema de autoservicio.

(2) Cifras provisionales, años 2010 Y 2011.

(3) Constituye un índice simple del valor total de las ventas netas, excluidos el IVA y otros impuestos a la compraventa, además de los descuentos y las devoluciones.

(4) Se obtiene de deflactar el valor nominal mediante la utilización de un índice de precios representativo del nivel promedio que alcanzan los precios de los productos característicos, comercializados por los establecimientos del Directorio Nacional. Este índice real constituye un índice de cuántum implícito y permite cuantificar las variaciones atribuibles al cuántum de ventas.

CAPÍTULO 4: SECTOR EXTERNO

Cuadro 4.1. Balanza de Pagos

(1) Cifras de balanza de pagos elaboradas en conformidad con los criterios metodológicos establecidos en la sexta edición del Manual de Balanza de Pagos del FMI, y sujetas a lo previsto en el Acuerdo de Consejo del Banco Central N°1663-03-120308.

(2) Corresponde a la suma de la cuenta corriente y cuenta de capital.

Cuadro 4.2. Cuenta Corriente

(1) Corresponde a renta de la inversión y remuneración de empleados.

Cuadro 4.2.1. Renta de la inversión (Ingreso Primario)

(1) Incluye intereses:

En el exterior.

En Chile.

Cuadro 4.2.2. Renta de la inversión (continuación)

(1) Incluye renta de los activos de reserva.

Cuadro 4.3.4. Por sector institucional, Flujos Netos

(1) Cifras de balanza de pagos elaboradas en conformidad con los criterios metodológicos establecidos en la sexta edición del Manual de Balanza de Pagos del FMI, y sujetas a lo previsto en el Acuerdo de Consejo del Banco Central N°1663-03-120308.

Cuadro 4.3.5. Por sector institucional, Flujos Netos (continuación)

(1) Cifras de balanza de pagos elaboradas en conformidad con los criterios metodológicos establecidos en la sexta edición del Manual de Balanza de Pagos del FMI, y sujetas a lo previsto en el Acuerdo de Consejo del Banco Central N°1663-03-120308.

(2) Incluye fondos mutuos, compañías de seguro y auxiliares financieros.

Cuadro 4.3.9. Por sector institucional, otras sociedades financieras



(1) Incluye fondos mutuos, compañías de seguro y auxiliares financieros.

Cuadro 4.3.10. Por sector institucional, empresas no financieras y hogares

(* Se ha efectuado una reclasificación de sector institucional entre Empresas y Otras sociedades financieras, sin efecto en el saldo de la cuenta financiera.

Cuadro 4.4. Posición de Inversión Internacional, resumen por categoría funcional

(1) Los saldos de activos y pasivos financieros de Chile con el exterior, a fines de los períodos señalados, han sido confeccionados siguiendo los lineamientos generales establecidos en la sexta edición del Manual de Balanza de Pagos del Fondo Monetario Internacional (FMI).

(2) Hasta el año 2005, la periodicidad de la Posición de Inversión Internacional es anual. Para los años 2006 y 2007, la periodicidad es semestral, y a partir del año 2008, esta es trimestral. Las revisiones siguen la política establecida para la balanza de pagos.

Cuadro 4.4.2. Por sector institucional, gobierno, Banco Central y bancos

(1) Saldos a fines de los períodos señalados de los activos y pasivos financieros de Chile con el exterior, así como de las posiciones netas abiertas por sector institucional, y, al interior de cada sector definido, por categoría funcional de activo/pasivo, por instrumento y por plazo. Los sectores institucionales tienen mayor desglose que en la presentación tradicional de la Posición de Inversión Internacional y corresponden al sector deudor en el caso de los pasivos, y al acreedor en el de los activos.

(2) Los saldos de activos y pasivos financieros de Chile con el exterior han sido confeccionados siguiendo los lineamientos generales establecidos en la sexta edición del Manual de Balanza de Pagos del Fondo Monetario Internacional (FMI).

Cuadro 4.4.3. Por sector institucional, fondos de pensiones, otras sociedades financieras y otros sectores

(1) Saldos a fines de los períodos señalados de los activos y pasivos financieros de Chile con el exterior, así como de las posiciones netas abiertas por sector institucional, y, al interior de cada sector definido, por categoría funcional de activo/pasivo, por instrumento y por plazo. Los sectores institucionales tienen mayor desglose que en la presentación tradicional de la Posición de Inversión Internacional y corresponden al sector deudor en el caso de los pasivos, y al acreedor en el de los activos.

(2) Los saldos de activos y pasivos financieros de Chile con el exterior han sido confeccionados siguiendo los lineamientos generales establecidos en la sexta edición del Manual de Balanza de Pagos del Fondo Monetario Internacional (FMI).

(3) Incluye fondos mutuos, compañías de seguro y auxiliares financieros.

Cuadro 4.4.4. Posición de inversión internacional, detalle por sector institucional

(1) Incluye fondos mutuos, compañías de seguro y auxiliares financieros.

(2) Los saldos de activos y pasivos financieros de Chile con el exterior han sido confeccionados siguiendo los lineamientos generales establecidos en la sexta edición del Manual de Balanza de Pagos del Fondo Monetario Internacional (FMI).

Cuadro 4.5. Deuda externa por sector institucional, anual

(1) Deuda externa considerando bonos a valor de mercado. Se excluyen bonos de emisores residentes en poder de nacionales.

(2) Incluye intereses devengados a partir del año 2005.

(3) Excluye empresas de inversión directa.

(4) Incluye hogares.

Cuadro 4.5. Deuda externa por sector institucional, mensual

(1) Deuda externa considerando bonos a valor de mercado. Se excluyen bonos de emisores residentes

en poder de nacionales.

(2) Incluye intereses devengados a partir del año 2005.

(3) Excluye empresas de inversión directa.

(4) Incluye hogares.

Cuadro 4.5.1. Deuda externa por sector público y privado, anual

(1) Deuda externa considerando bonos a valor de mercado. Se excluyen bonos de emisores residentes en poder de nacionales.

(2) Incluye intereses devengados a partir del año 2005.

(3) Incluye hogares.

Cuadro 4.5.1. Deuda externa por sector público y privado, mensual

(1) Deuda externa considerando bonos a valor de mercado. Se excluyen bonos de emisores residentes en poder de nacionales.

(2) Incluye intereses devengados a partir del año 2005.

(3) Incluye hogares.

Cuadro 4.5.2. Deuda externa por sector acreedor, anual

(1) Deuda externa considerando bonos a valor de mercado. Se excluyen bonos de emisores residentes en poder de nacionales.

(2) Incluye intereses devengados a partir del año 2005.

(3) Los títulos de deuda se presentan como categoría aparte, por desconocerse el sector tenedor de los mismos.

Cuadro 4.5.2. Deuda externa sector acreedor, mensual

(1) Deuda externa considerando bonos a valor de mercado. Se excluyen bonos de emisores residentes en poder de nacionales.

(2) Incluye intereses devengados a partir del año 2005.

(3) Los títulos de deuda se presentan como categoría aparte, por desconocerse el sector tenedor de los mismos.

Cuadro 4.5.3. Deuda externa de corto plazo residual, por sector institucional e instrumento, anual

(1) Valor nominal.

(2) Incluye intereses devengados a partir del año 2005.

(3) Excluye empresas de inversión directa.

(4) Incluye hogares.

Cuadro 4.5.3. Deuda externa de corto plazo residual, por sector institucional e instrumento, mensual

(1) Valor nominal.

(2) Incluye intereses devengados a partir del año 2005.

(3) Excluye empresas de inversión directa.

(4) Incluye hogares.

Cuadro 4.5.4. Servicio de la deuda externa, por sector institucional

(1) Con el saldo a valor nominal de la deuda de septiembre de 2015, agrupados en tramos principales, según correspondan a los vencimientos del primer, segundo o tercer año o con posterioridad al tercero. Para los dos primeros años se subdividen los tramos.

(2) Excluye empresas de inversión directa.



(3) Incluye hogares.

Cuadro 4.5.5. Deuda externa por tasa de interés y sector institucional, anual

(1) Deuda externa considerando bonos a valor de mercado. Se excluyen bonos de emisores residentes en poder de nacionales.

(2) Incluye intereses devengados a partir del año 2005.

(3) Excluye empresas de inversión directa

(4) Incluye hogares

Cuadro 4.5.5. Deuda externa por tasa de interés y sector institucional, trimestral

(1) Deuda externa considerando bonos a valor de mercado. Se excluyen bonos de emisores residentes en poder de nacionales.

(2) Incluye intereses devengados a partir del año 2005.

(3) Excluye empresas de inversión directa.

(4) Incluye hogares.

Cuadro 4.5.6. Duración de la deuda externa de largo plazo, por sector deudor

(1) Deuda externa considerando bonos a valor de mercado.

(2) Incluye intereses devengados a partir del año 2005.

Cuadro 4.5.7. Créditos externos por tasa interés y plazo

(1) Créditos externos contratados a través del Capítulo XIV del Compendio de Normas de Cambios Internacionales denominado: Normas aplicables a los créditos, depósitos, inversiones y aportes de capital provenientes del exterior. Sólo incluye los créditos de largo plazo de empresas y personas.

Cuadro 4.6.1. Exportaciones

(1) Cifras provisionales.

Cuadro 4.6.2. Importaciones

(1) Cifras provisionales.

(2) Se define como "Durables" aquellos bienes que pueden utilizarse para el consumo durante un período superior a un año y tengan un valor relativamente alto, así como los que pueden utilizarse durante tres años o más.

(3) Se define como "Semidurables" aquellos bienes que pueden utilizarse para el consumo por más de un año pero menos de tres, y que no tengan un valor relativamente alto.

Cuadro 4.6.3. Índice de volumen de exportaciones

(1) Índices utilizan metodología coherente con Cuentas Nacionales.

Cuadro 4.6.4. Índice de volumen de importaciones

(1) Índices utilizan metodología coherente con Cuentas Nacionales.

Cuadro 4.6.5. Índice de precios de exportaciones

(1) Deflactor implícito construido como cociente entre el índice de valor nominal y el de quantum.

Cuadro 4.6.6. Índice de precios de importaciones

(1) Deflactor implícito construido como cociente entre el índice de valor nominal y el de quantum.

Cuadro 4.6.7. Exportaciones por países

(1) Series con mayor detalle se pueden encontrar en la página web del Banco Central.

Cuadro 4.6.8. Importaciones por países

(1) Series con mayor detalle se pueden encontrar en la página web del Banco Central.

CAPÍTULO 5: MERCADO LABORAL

Cuadro 5.1. Fuerza de trabajo nacional e inactivos

(1) Cifras preliminares correspondientes a la Nueva Encuesta Nacional del Empleo (NENE), la que desde abril del 2010 reemplazó a la antigua Encuesta Nacional del Empleo (ENE), vigente desde 1966.

(2) Variaciones referenciales, calculadas comparando igual trimestre móvil de dos años consecutivos.

Cuadro 5.2. Tasa de desocupación, nacional y por región

(1) Cifras preliminares correspondientes a la Nueva Encuesta Nacional del Empleo (NENE), la que desde abril del 2010 reemplazó a la antigua Encuesta Nacional del Empleo (ENE), vigente desde 1966.

En algunos casos, los totales difieren de la suma de los subtotaes, debido a redondeo de cifras, propio del proceso de expansión.

Cuadro 5.3. Ocupados, por rama de actividad económica

(1) Cifras referenciales y preliminares correspondientes a la Nueva Encuesta Nacional del Empleo.

(2) Miles de personas del trimestre móvil al mes que se indica.

(3) Incluye 'Reparación de vehículos automotores, motocicletas, efectos personales y enseres domésticos'.

(4) Incluye 'Planes de seguridad social de afiliación obligatoria'.

(5) Incluye 'Servicios comunitarios sociales y personales'. Clasificación internacional CIU REV.3.

En algunos casos los totales difieren de la suma de los subtotaes, debido a redondeo de cifras, propio del proceso de expansión.

Cuadro 5.4. Cesantes, por rama de actividad económica (continuación)

(1) Cifras referenciales y preliminares correspondientes a la Nueva Encuesta Nacional del Empleo.

(2) Miles de personas del trimestre móvil al mes que se indica.

(3) Incluye 'Reparación de vehículos automotores, motocicletas, efectos personales y enseres domésticos'.

(4) Incluye 'Planes de seguridad social de afiliación obligatoria'.

(5) Incluye 'Servicios comunitarios sociales y personales'. Clasificación internacional CIU REV.3.

En algunos casos los totales difieren de la suma de los subtotaes, debido a redondeo de cifras, propio del proceso de expansión.

Cuadro 5.5. Ocupación, por grupo de ocupación

(1) Cifras referenciales y preliminares correspondientes a la Nueva Encuesta Nacional de Empleo.

Clasificación internacional de grupo ocupacional CIUO-88.

Cuadro 5.6. Empleo en el Gran Santiago

(1) El territorio geográfico de la encuesta comprende las zonas urbanas de las comunas de la provincia de Santiago y de las comunas de Puente Alto y San Bernardo.

A partir de septiembre del 2007, se modifica la metodología de ajuste por no respuesta, realizando, también, ajustes de post-estratificación, que no afectan la tasa de desempleo, aunque sí hay variaciones en los niveles y sus crecimientos anuales. Con el fin de hacer comparables las series, se han corregido las cifras de trimestres anteriores.



Cuadro 5.8. Índices de remuneraciones

(1) Las variaciones acumuladas y a doce meses son de índole referencial dado que se calculan sobre año 2013=100. El concepto de remuneración se refiere solo a pagos recibidos por hora ordinaria, es decir, excluye cualquier pago esporádico. El concepto de costo de mano de obra corresponde a la remuneración más costos del empleador por devoluciones de gastos del trabajador. Por ejemplo, colación, movilización, capacitación y servicios de bienestar, entre otros.

(2) Cifras deflactadas por el índice de precios al consumidor (IPC, Base año 2013=100).

(3) Cifras deflactadas por el Banco Central utilizando el índice de precios al consumidor (IPC).

Debido al cambio de año base del IPC, el INE recalculó el IR Real de los meses anteriores a enero 2014 con el IPC Empalmado, serie que comienza a contar de enero 2010. Se mantienen las variaciones de la serie deflactada con el IPC base 2009=100.

CAPÍTULO 6: PRECIOS

Cuadro 6.1. Inflación del índice de precios al consumidor (IPC) y medidas subyacentes

(1) El INE entregó la actualización del IPC con la generación de un IPC nacional que tiene comparabilidad internacional y que se actualizará por lo menos cada 5 años de acuerdo con las recomendaciones internacionales. Las cifras del año 2013 con la nueva base son sólo referenciales. La variación porcentual anual, corresponde a la variación media anual.

(2) Índice de precios al consumidor (IPC).

(3) IPCX: Índice de precios al consumidor menos frutas y verduras frescas y combustibles. Este índice es utilizado por el Banco Central de Chile como indicador de inflación subyacente. Los 299 productos considerados en este índice totalizan un 91,47 % de la ponderación total del IPC.

(4) IPCX1: Corresponde al cálculo de la inflación subyacente, descontados los productos clasificados como carnes y pescados frescos, tarifas reguladas, precios indexados y servicios financieros. El total de productos considerados en este índice totaliza un 73,72 % de la ponderación total del IPC, correspondiendo a 283 productos.

(5) IPC SAE: Índice de precios al consumidor menos Alimentos y Energía. Posee 236 productos y corresponde al 72,29 % de la ponderación de la canasta IPC.

Fuente : Instituto Nacional de Estadísticas (INE).

Cuadro 6.1. Inflación del índice de precios al consumidor (IPC) y medidas subyacentes (continuación)

(1) El INE entregó la actualización del IPC con la generación de un IPC nacional que tiene comparabilidad internacional y que se actualizará por lo menos cada 5 años de acuerdo con las recomendaciones internacionales. Las cifras del año 2013 con la nueva base son sólo referenciales. La variación porcentual anual, corresponde a la variación media anual.

(6) IPCT: Índice de precios al consumidor de transables. Los 236 productos considerados en este índice totalizan un 56.36 % de la ponderación total del IPC.

(7) IPCN: Índice de precios al consumidor de no transables. Los 85 productos considerados en este índice totalizan un 43.64 % de la ponderación total del IPC.

(8) IPC Frutas y verduras: Índice de precios al consumidor de frutas y verduras frescas. Los 17 productos considerados en este índice totalizan un 2,92 % de la ponderación total del IPC.

(9) IPC Combustibles: Índice de precios al consumidor de combustibles. Los 5 productos considerados en este índice totalizan un 5,61 % de la ponderación total del IPC.

Fuente : Instituto Nacional de Estadísticas (INE).

Cuadro 6.2. Índice de precios al productor (IPP) por categoría

(1) El IPP mide la evolución de los bienes producidos en Chile.

(2) Las cifras 2010 y 2011 son referenciales.

Cuadro 6.5. Unidades de reajustabilidad

(1) La Unidad de Fomento (UF) es uno de los sistemas de reajustabilidad autorizados por el Banco Central de Chile para las operaciones de crédito de dinero en moneda nacional que realicen las empresas bancarias, sociedades financieras y cooperativas de ahorro y crédito. Esta unidad se reajusta diariamente a partir del diez de cada mes y hasta el nueve del mes siguiente, de acuerdo con la tasa promedio geométrica correspondiente a la variación del Índice de Precios al Consumidor (IPC) en el mes calendario anterior al período para el cual esta unidad se calcula. Más antecedentes metodológicos de esta unidad se pueden obtener del capítulo II, B.3 del Compendio de Normas Financieras (CNF), disponible en el sitio Web www.bcentral.cl.

(2) El Índice de Valor Promedio (IVP) es uno de los sistemas de reajustabilidad autorizados por el Banco Central de Chile para las operaciones de crédito de dinero en moneda nacional que realicen las empresas bancarias, sociedades financieras y cooperativas de ahorro y crédito. Este índice de valor se reajusta diariamente a partir del diez de cada mes y hasta el nueve del mes siguiente, de acuerdo con la tasa promedio geométrica correspondiente a la variación del Índice de Precios al Consumidor (IPC) en los seis meses calendario precedentes al período para el cual dicho índice se calcula. Más antecedentes metodológicos de este índice de valor se pueden obtener del capítulo II, B.3 del Compendio de Normas Financieras (CNF), disponible en el sitio Web www.bcentral.cl.

(3) De acuerdo con el artículo 8 del DL 830, publicado en el Diario Oficial del 31 de diciembre de 1974, se definió la Unidad Tributaria como la cantidad de dinero cuyo monto determinado por ley y permanentemente actualizado, sirve como medida o punto de referencia tributaria. Por unidad tributaria anual se entiende aquella vigente en el último mes del año comercial respectivo, multiplicada por doce o por el número de meses que comprenda el citado año comercial. La unidad tributaria mensual o anual se expresará siempre en pesos, despreciándose las cifras inferiores a cincuenta centavos y elevándose las iguales o mayores a esta suma al entero superior.

Fuente: Servicio de Impuestos Internos (SII).

(4) El valor del tipo de cambio del dólar acuerdo es determinado diariamente según lo establecido en el inciso primero del N.º 7 del capítulo I del Compendio de Normas de Cambios Internacionales (CNCI) del Banco Central. El Consejo del Banco Central puede, en cualquier momento, modificar su valor y las reglas establecidas para su determinación. Más antecedentes metodológicos se pueden obtener en el sitio Web www.bcentral.cl.

Cuadro 6.9. Índices de la Bolsa de Comercio de Santiago

(1) El Índice General de Precios de Acciones (IGPA) agrupa casi la totalidad de las acciones con cotización bursátil. Su finalidad es reflejar las variaciones de precio a través del patrimonio bursátil de las sociedades componentes, clasificadas en rubros y subrubros según su actividad.

(2) El Índice de Precios de acciones (IPSA) considera las 40 acciones con mayor presencia bursátil, las que se seleccionaba anualmente. Su finalidad es reflejar las variaciones de precio de los títulos más activos del mercado.

(3) El INTER-10 refleja el comportamiento de las principales acciones chilenas que cotizan en los mercados externos y que, a su vez, tienen una alta presencia y volumen de transacción en el mercado local. Agrupa las diez principales acciones pertenecientes al IPSA que cotizan ADR en el exterior, las que se seleccionan trimestralmente. A partir del año 2008, el índice INTER-10 adoptó como base el valor de cierre del índice IPSA, esto es, 3,051,83 puntos, la cual se mantendrá en el tiempo, dejando, por lo tanto, de ajustarse al valor de 100 puntos como lo estuvo haciendo anualmente desde su creación.

(4) Variación Diciembre a Diciembre.



Fuente: Instituto Nacional de Estadísticas (INE).

CAPÍTULO 7: TASAS DE INTERÉS

Cuadro 7.1. Tasas de interés de referencia de la política monetaria

(1) La tasa de política monetaria (TPM), es la tasa de interés objetivo para las operaciones interbancarias que el Banco Central procura lograr mediante sus instrumentos de política monetaria: operaciones de mercado abierto, facilidades permanentes de liquidez y depósito, en general.

(2) Las fechas indican el día en que comenzó a regir una tasa.

(3) Facilidad de depósito diaria. Reemplazada por la Facilidad permanente de depósito el 24 de enero de 2005.

(4) Facilidad de liquidez diaria. Reemplazada por la Facilidad permanente de liquidez el 9 de febrero de 2005.

(5) Tasa pagada por depósitos en cuenta de depósito de reserva técnica.

Cuadro 7.3. Tasas de interés del mercado monetario

(1) Tasas swap promedio cámara: Corresponde a la tasa de interés fija en un contrato "Swap Promedio Cámara" (SPC). El SPC es un contrato de derivados en que un agente "A" se compromete a pagar una tasa fija en pesos, sobre un monto de capital en pesos y un plazo acordado, y un agente "B" se compromete a pagar una tasa de interés que varía según el índice cámara promedio diario sobre el mismo monto y plazo. La tasa fija corresponde al precio del contrato. Estos contratos se liquidan al momento de su vencimiento a través del mecanismo de compensación bilateral, donde se calcula el flujo o pago derivado de la diferencia entre la tasa fija estipulada en el contrato y la variable vigente a la fecha de término de la operación.

(2) Tasas de interés de los depósitos en el cuadro del mercado monetario: Corresponden a las tasas de interés promedio ponderadas de los depósitos a plazo transados diariamente en la Bolsa de Comercio de Santiago. Las clasificaciones por plazos de los instrumentos se obtienen del siguiente criterio por rangos de plazo remanente:

Plazo: 7 días Rango: de 4 a 10 días

Plazo: 30 días Rango: de 24 a 35 días

Plazo: 90 días Rango: de 80 a 100 días

Plazo: 360 días Rango: de 345 a 375 días

Si las transacciones son de una misma institución financiera, el ponderador es el monto transado. Si las transacciones son de diferentes instituciones financieras, el ponderador corresponde a la participación de los depósitos de la institución sobre el total de los depósitos que están operando en la categoría computada. Para el cálculo del ponderador se utiliza la información sobre el stock de depósitos totales que publica mensualmente la Superintendencia de Bancos e Instituciones Financieras (SBIF).

(3) El último periodo publicado entre el día 23 del mes corriente y el 6 del mes siguiente, corresponde a la primera quincena del mes.

Cuadro 7.4. Tasas de interés de los instrumentos del Banco Central de Chile y de la Tesorería General de la República, mercado secundario

Corresponde al promedio ponderado por monto de las tasas de interés de los bonos del Banco Central y de la Tesorería que se emiten en el mercado primario, y de los bonos transados en la Bolsa de Comercio de Santiago. Las clasificaciones por plazos de los instrumentos se obtienen por rangos de años que consideran el plazo remanente y/o la duración de cada instrumento, de acuerdo a la siguiente tabla.

Rangos por plazo remanente y duración (años)

Plazo 1 año; Plazo residual CLP - UF 0,8 - 1,5 ; Duración CLP 0,807 - 1,416 UF 0,815 - 1,458

Plazo 2 años; Plazo residual CLP - UF 1,5 - 2,5 ; Duración CLP 1,416 - 2,287 UF 1,458 - 2,426

Plazo 5 años; Plazo residual CLP - UF 4,5 - 5,5 ; Duración CLP 3,885 - 4,615 UF 4,240 - 5,106

Plazo 10 años; Plazo residual CLP - UF 8 - 10,5 ; Duración CLP 6,445 - 7,635 UF 7,155 - 9,061

Plazo 20 años; Plazo residual CLP - UF 15 - 20 ; Duración UF 12,143 - 15,113

Plazo 30 años; Plazo residual CLP - UF 20 -30 ; Duración UF 15,113 - 19,862

Para el cálculo de las duraciones se usa la metodología de Macaulay.

(3) El último periodo publicado entre el día 23 del mes corriente y el 6 del mes siguiente, corresponde a la primera quincena del mes.

Cuadro 7.6. Tasas de interés del sistema financiero, por tipo de colocación

(1) Las tasas de créditos consideran aquellas operaciones contratadas, agrupadas por los tramos más relevantes de acuerdo al volumen de operaciones.

Hasta 30 de marzo de 2013; elaboración Banco Central de Chile, uso Formulario D31 'Tasas de interés diarias de operaciones activas y pasivas, gran Santiago' SBIF. Desde 1 de abril de 2013; elaboración Banco Central de Chile, uso Formulario D34 'Tasas de interés diarias de operaciones activas y pasivas' (SBIF), considerando sólo Región Metropolitana.

Tasas promedio ponderadas de todas las operaciones efectuadas en el mes por bancos y sociedades financieras. Sistema financiero lo integran solo Bancos Comerciales. Celdas sin datos implica que no se informaron operaciones para ese mes.

(2) Las tasas de interés nominales están anualizadas (base 360 días) usando la conversión de interés simple.

(3) Préstamos y créditos hipotecarios en las siguientes modalidades: Préstamos hipotecarios reprogramados; Préstamos hipotecarios para la vivienda; Préstamos hipotecarios endosables para la vivienda; Préstamos hipotecarios endosables para fines generales; Créditos hipotecarios en letras de crédito para fines generales y Créditos hipotecarios en letras de crédito para vivienda.

Cuadro 7.7. Tasas de interés del sistema financiero, por tipo de producto.

(1) Elaboración Banco Central de Chile, fuente formulario D34 Tasas de interés diarias de operaciones activas y pasivas (SBIF), considerando sólo región metropolitana. Tasas de interés efectivas promedio ponderadas de todas las operaciones efectuadas en el mes por bancos comerciales.

(2) Las tasas de interés nominales están anualizadas (base 360 días) usando la conversión de interés simple.

Cuadro 7.8. Tasas de interés del sistema financiero, por plazo

(1) Tasas promedio ponderadas de todas las operaciones efectuadas en el mes por bancos y sociedades financieras.

Hasta 30 de marzo de 2013; elaboración Banco Central de Chile, uso Formulario D31 'Tasas de interés diarias de operaciones activas y pasivas, gran Santiago' SBIF. Desde 1 de abril de 2013; elaboración Banco Central de Chile, uso Formulario D34 'Tasas de interés diarias de operaciones activas y pasivas' (SBIF), considerando sólo Región Metropolitana.

Sistema financiero lo integran solo Bancos Comerciales.

Las tasas de interés nominales están anualizadas (base 360 días) usando la conversión de interés simple.

Tasa anualizada sobre la variación de la unidad de fomento (UF).

Tasa anualizada sobre la variación del tipo de cambio.



Celdas sin datos implica que no se informaron operaciones para ese mes.

El último periodo publicado entre el día 23 del mes corriente y el 6 del mes siguiente, corresponde a la primera quincena del mes.

CAPÍTULO 8: TIPOS DE CAMBIO

Cuadro 8.1. Índices de tipo de cambio y de precios externos, distintas medidas

(1) Índice de Tipo de Cambio Multilateral (TCM). Representa una medida del valor nominal del peso respecto de una canasta amplia de monedas extranjeras, ponderado según el flujo de comercio internacional (FCI). El cálculo de las ponderaciones se basa en las participaciones de cada socio comercial, según el FCI registrado en el año anterior. El FCI se obtiene de la suma de exportaciones FOB menos cobre y derivados; más las importaciones CIF, que descuentan petróleo, combustibles y derivados. Los ponderadores se encuentran disponibles en el siguiente vínculo:

http://www.bcentral.cl/estadisticas-economicas/series-indicadores/xls/Tipo_cambio_Obs_Mult_Real_PrecExt.xls

(2) El TCM-5 agrupa a las monedas de: Estados Unidos, Japón, Reino Unido, Canadá y las de los países de la Zona Euro incluidos en (1).

(3) El índice del Tipo de Cambio Real Observado (TCR) se define como el tipo de cambio nominal observado, multiplicado por el cociente entre la inflación externa relevante y el IPC. La inflación externa se calcula con los IPM, expresados en dólares (o IPC en caso de no estar disponible el IPM), de los principales socios comerciales, ponderándolos por la importancia relativa de las importaciones y exportaciones -excluyendo petróleo y cobre- que Chile realiza con ellos. Tanto los IPM como los tipos de cambio de los países se incorporan en forma de variaciones mensuales.

(4) El TCR-5, utiliza la misma definición de (3), considerando la canasta de países utilizada para calcular el TCM-5.

(5) Índice de precios externos relevantes para Chile (IPE). La inflación externa se calcula con los IPM, expresados en dólares (o el IPC en caso de no estar disponible el IPM), de los principales socios comerciales, ponderándolos por la importancia relativa de las importaciones y exportaciones -excluyendo petróleo y cobre- que Chile realiza con ellos. Tanto los IPM como los tipos de cambio de los países se incorporan en forma de variaciones mensuales.

(6) El IPE-5, utiliza la misma definición de (5), considerando la canasta de países utilizada para calcular el TCM-5.

(7) Cifras provisionales para TCR, TCR-5, IPE e IPE-5, para los dos últimos años.

(8) El último periodo publicado entre el día 23 del mes corriente y el 6 del mes siguiente, corresponde al promedio a la primera quincena del mes.

Cuadro 8.2. Tipo de cambio nominal, peso-distintas monedas extranjeras, promedios mensuales y anuales

(1) Promedios calculados a partir de los valores en pesos de las paridades diarias de las monedas extranjeras respecto del dólar estadounidense, considerando el valor diario del tipo de cambio observado. Los valores diarios en pesos de los tipos de cambio de las monedas extranjeras se obtienen con el fin de dar cumplimiento a lo establecido en el número 6 del capítulo I del Compendio de Normas de Cambios Internacionales (CNCI).

(2) DEG: Derecho especial de giro.

(3) A partir de enero del 2008, Venezuela creó esta nueva moneda.

(4) El BCCh comenzó a difundir los valores para esta moneda a partir del 24 de julio de 2008.

(5) El BCCh comenzó a difundir los valores para esta moneda a partir del 13 de agosto de 2008.

(6) El BCCh comenzó a difundir los valores para esta moneda a partir del 11 de enero de 2011.

Fuentes: Bloomberg y Reuters

Cuadro 8.3. Paridades de monedas extranjeras, promedios mensuales y anuales

(1) Promedios calculados a partir de los valores de las paridades diarias de las monedas extranjeras respecto del dólar estadounidense.

(2) DEG: Derecho especial de giro.

(3) A partir de enero del 2008, Venezuela creó esta nueva moneda, la que se obtuvo dividiendo por 1.000 el antiguo bolívar.

(4) El BCCh comenzó a difundir los valores para esta moneda a partir del 24 de julio de 2008.

(5) El BCCh comenzó a difundir los valores para esta moneda a partir del 13 de agosto de 2008.

(6) El BCCh comenzó a difundir los valores para esta moneda a partir del 11 de enero de 2011.

Fuentes: Bloomberg y Reuters.

CAPÍTULO 9: ESTADÍSTICAS MONETARIAS Y FINANCIERAS

Cuadro 9.1.1. Base monetaria y agregados monetarios privados

(1) A partir del 23 de mayo de 2006, se publica la nueva serie de agregados monetarios. Más información en 'Agregados Monetarios: Nuevas Definiciones', de E. Arraño, correspondiente a la Serie de Estudios Económicos Estadísticos, N°53, Banco Central de Chile, mayo 2006.

(2) Los tres últimos períodos corresponden a cifras provisionales, a base de antecedentes proporcionados por el sistema financiero.

(3) El último periodo publicado entre el día 23 del mes corriente y el 6 del mes siguiente, corresponde al promedio a la primera quincena del mes.

(4) Base monetaria incluye billetes, monedas y cheques emitidos por el Banco Central, en poder del público, y reservas monetarias de bancos y sociedades financieras.

(5) C: Incluye billetes, monedas y cheques emitidos por el Banco Central en libre circulación, menos los saldos en caja del sistema financiero".

(6) $M1 = C + D1$ (D1: Depósitos en cuenta corriente del sector privado no financiero netos de encaje) + Dv (Dv: Depósitos a la vista distintos de cuentas corrientes) + Ahv (Ahv: Depósitos de ahorro a la vista).

(7) $M2 = M1 + Dp$ (Dp: Depósitos a plazo del sector privado) + Ahp (Depósitos de ahorro a plazo) + Cuotas de Fondos Mutuos con inversiones en instrumentos de deuda con duración de hasta un año (sector privado no financiero) + Captaciones de Cooperativas de Ahorro y Crédito - Inv. de FM en M2 - Inv. de CAC en M2.

(8) $M3 = M2 +$ Depósitos en moneda extranjera del sector privado + Documentos del BCCh + Bonos de Tesorería + Letras de Crédito + Resto de cuotas de FM + Cuotas de ahorro voluntario de AFP - Inversión de FM en M3 - Inversión de AFP en M3".

(9) El último periodo publicado entre el día 23 del mes corriente y el 6 del mes siguiente, corresponde a la primera quincena del mes.

Cuadro 9.1.2. Agregados monetarios privados desestacionalizados

(1) La desestacionalización de las series se ha basado en el modelo X-12 Arima (disponible en www.census.gov), incluyendo los efectos de semana santa, años bisiestos y un vector que ajusta por días de la semana, considerando feriados. El promedio móvil estacional de Henderson utilizado es de 3x9.



- (2) Variación media anual.
- (3) Cifras provisionales.
- (4) El modelo Arima seleccionado es (1 1 0)(2 1 0).
- (5) El modelo Arima seleccionado es (0 1 1)(0 1 1).
- (6) El modelo Arima seleccionado es (0 1 1)(0 1 1).
- (7) El modelo Arima seleccionado es (0 1 1)(1 1 1).

Cuadro 9.2.1. Colocaciones por tipo de deudor

(1) Se construyen a partir de la información contenida en los balances individuales de cada banco. Esto es, considera solo la información del banco matriz no así la de sus filiales y sucursales en el exterior. Más información 'Estadísticas de colocaciones' de E. Arraño y B. Velásquez, correspondiente a la Serie de Estudios Económicos Estadísticos, N° 92, Banco Central de Chile, julio 2012.

(2) Cifras expresadas en pesos, calculadas utilizando el tipo de cambio de paridad contable del último día de cada mes.

(3) A partir de enero del 2004, las colocaciones comerciales y de consumo incluyen los sobregiros en cuentas corrientes.

(4) A partir de marzo de 2005, las colocaciones comerciales, de consumo y vivienda incluyen los créditos vencidos y contratos de leasing respectivos.

Última cifra observada corresponde a cifras provisionarias.

Fuente: Superintendencia de Bancos e Instituciones Financieras (SBIF) y Banco Central de Chile.

Cuadro 9.2.2. Colocaciones según plazo y reajustabilidad, saldos

(1) Fuente Banco Central, Formulario monetarios S4 - 'Antecedentes Estadísticos'.

(2) Excluye colocaciones contingentes y a través de leasing.

Las tres últimas cifras observadas para Letras de Crédito corresponden a cifras provisionarias.

Cuadro 9.2.3. Depósitos y captaciones en moneda nacional

(1) Fuente Banco Central, Formulario monetario Q4 - 'Antecedentes Estadísticos operaciones en M/CH' y Formulario monetarios S4 - 'Antecedentes Estadísticos'.

(2) Desde el 1 de enero de 2003, ya no opera ninguna sociedad financiera.

Cuadro 9.2.4. Depósitos en moneda extranjera

(1) Formulario monetario S4 - 'Antecedentes Estadísticos'

(2) Depósitos exigibles a menos de treinta días.

(3) Depósitos exigibles a treinta días o más.

Cuadro 9.3.1. Activos y pasivos del Banco Central de Chile

(1) Los saldos en moneda extranjera han sido convertidos a moneda local usando el tipo de cambio observado, publicado el último día hábil bancario de cada mes.

(2) De acuerdo con las nuevas metodologías sugeridas por el FMI, se incorporan los DEG.

(3) Corresponde a créditos netos, es decir, créditos menos obligaciones no monetarias.

(4) Incluye activos no financieros menos el patrimonio neto, más créditos menos obligaciones con empresas públicas, más otros activos menos pasivos sin clasificar.

(5) Las cifras de los tres últimos meses son provisionales.

(6) El último periodo publicado entre el día 23 del mes corriente y el 6 del mes siguiente, corresponde a la primera quincena del mes.

Cuadro 9.3.2. Activos y pasivos del Banco Central de Chile, bancos

comerciales y sociedades financieras

- (1) Fuente Banco Central, utilizando datos de archivos MB2 - Balance Individual SBIF, P03 - Composición Institucional de las Captaciones - SBIF, P15 - Composición Institucional de las Colocaciones -SBIF y B01 Instrumentos financieros no derivados - SBIF.
- (2) Las cifras de los dos últimos meses son provisionales.
- (3) Los saldos en moneda extranjera han sido convertidos a moneda local usando el tipo de cambio observado, publicado el último día hábil bancario de cada mes.
- (4) Créditos menos obligaciones no monetarias.
- (5) Incluye activos no financieros del Banco Central y del Banco Estado, más créditos menos obligaciones con empresas públicas, menos el patrimonio neto, más activos menos pasivos interbancarios no consolidados, más otros activos menos pasivos sin clasificar.

Cuadro 9.3.3. Activos y pasivos de bancos comerciales y sociedades financieras

- (1)Fuente Banco Central, utilizando datos de archivos MB2 - Balance Individual SBIF, P03 - Composición Institucional de las Captaciones - SBIF, P15 - Composición Institucional de las Colocaciones -SBIF y B01 Instrumentos financieros no derivados - SBIF.
- (2) Las cifras de los dos últimos meses son provisionales.
- (3) Los saldos en moneda extranjera han sido convertidos a moneda local usando el tipo de cambio observado, publicado el último día hábil bancario de cada mes.
- (4) Créditos menos obligaciones no monetarias.
- (5) Incluye activos no financieros del Banco Estado, más créditos menos obligaciones con empresas públicas, menos el patrimonio neto, más activos menos pasivos interbancarios no consolidados, más otros activos menos pasivos sin clasificar.

Cuadro 9.3.4. Balance del Banco Central: Saldos por posición

- (1) Se define como posición al total de activos menos el total de pasivos de la correspondiente especificación y, en conjunto, abarcan la totalidad del balance. La suma de éstas por lo tanto, es equivalente al patrimonio del Banco Central. Información sobre la variación de las posiciones se presenta en el cuadro 'Posiciones del balance del Banco Central: Variación de saldos'.
- (2) Incluye saldos denominados en pesos y en UF.
- (3) El último periodo publicado entre el día 23 del mes corriente y el 6 del mes siguiente,corresponde a la primera quincena del mes.
- (4) Las cifras de los tres últimos meses son provisionales.

Cuadro 9.3.5. Posiciones denominadas en moneda extranjera del balance del Banco Central

- (1) Las posiciones valoradas en moneda extranjera abarcan los activos menos los pasivos cuyo valor se ve afectado por fluctuaciones del tipo de cambio. Incluye operaciones pagaderas en moneda extranjera y operaciones pagaderas en moneda nacional, pero denominadas en moneda extranjera.
- (2) Los saldos medidos en dólares estadounidenses, pueden experimentar variaciones de valor por cambio de paridad de otras divisas respecto del dólar y, también, por fluctuaciones de las tasas de interés.

Los tres últimos períodos corresponden a cifras provisionales.

El último periodo publicado entre el día 23 del mes corriente y el 6 del mes siguiente,corresponde a la primera quincena del mes.

Cuadro 9.3.6. Activos de reservas internacionales: Contrapartida de las variaciones, detalle por sector y tipo de operación

- (1) La variación por 'intercambio' de las reservas internacionales es igual a los flujos de intercambio



del resto del balance (pasivos menos activos). Son estos flujos de contrapartida los que se detallan en el cuadro. Los que corresponden a instrumentos financieros pagaderos en moneda extranjera se clasifican como 'Pasivos netos en moneda extranjera' y los que corresponden a flujos de moneda nacional o de instrumento pagaderos en moneda nacional, se identifican como 'Operaciones de cambio'. El 'Total' por sector describe, generalmente, con mayor propiedad, flujos de fondos en moneda extranjera efectivos, dado que las operaciones de cambio no son, necesariamente, compraventa de moneda extranjera. En ciertas operaciones específicas, corresponden a pagos con moneda nacional de deudas cuyo servicio era potencialmente exigible en moneda extranjera.

(2) Operaciones de cambio con entidades del sector público no financiero distintas del Gobierno Central.

(3) Incluye intereses y ajustes (de paridades y de precios) de las reservas internacionales.

(4) El saldo de reservas internacionales y de otros componentes de las posiciones denominadas en moneda extranjera se muestra en los cuadros 'Balance del Banco Central: Saldos por posición' y 'Posiciones denominadas en moneda extranjera del balance del Banco Central'. En este último, se puede verificar que el flujo por intercambio para la posición pagadera en moneda extranjera, es equivalente al total de las operaciones de cambio que se registra en el presente cuadro. En el cuadro 'Posiciones del balance del Banco Central: Variaciones de saldos' se muestra el valor en pesos de las operaciones de cambio, y con las cifras del cuadro 'Base monetaria: Contrapartida de las variaciones' se demuestra su equivalencia con los flujos de intercambio de los pasivos menos los activos pagaderos en moneda nacional.

Los tres últimos períodos corresponden a cifras provisionales.

El último periodo publicado entre el día 23 del mes corriente y el 6 del mes siguiente, corresponde a la primera quincena del mes.

Cuadro 9.3.7. Base monetaria: Contrapartida de las variaciones

(1) Adquisición neta de divisas y /o documentos pagaderos en moneda extranjera, con moneda nacional y/o documentos pagaderos en moneda nacional. La interrelación de las operaciones de cambio con activos y pasivos denominados en moneda extranjera se muestra en los cuadros 'Balance del Banco Central: Saldos por posición' y 'Posiciones del balance del Banco Central: Variaciones de saldos'.

(2) Corresponden, en general, a compraventas de moneda extranjera de contado y/o futuro y, ocasionalmente, al servicio con moneda nacional, de deuda del Banco Central a favor de los bancos, denominada y pagadera en moneda extranjera.

(3) Los flujos negativos corresponden, mayoritariamente, al servicio con moneda nacional de pagarés fiscales pagaderos en dólares, a favor del Banco Central.

(4) Colocación de documentos con servicio en dólares estadounidenses a cambio de moneda nacional o de valores del Banco Central pagaderos en monedas nacionales y denominadas en moneda extranjera.

(5) Corresponde a la suma de los flujos de operaciones de cambio y de flujos de intercambio de pagarés pagaderos en moneda nacional, pero denominados en moneda extranjera. Ambas operaciones inciden en variaciones de las posiciones afectas al riesgo cambiario del Banco Central.

Los tres últimos períodos corresponden a cifras provisionales.

El último periodo publicado entre el día 23 del mes corriente y el 6 del mes siguiente, corresponde a la primera quincena del mes.

Cuadro 9.3.9. Activos de reserva por monedas, anual

(1) Convenios de crédito recíproco.

(2) A partir del cuarto trimestre de 1998 se realiza apertura por monedas, mientras tanto para dólar australiano, dólar canadiense y franco suizo se abren series a partir del segundo trimestre del 2002; antes incluidas en la serie otras monedas.

Cuadro 9.3.9. Activos de reserva por monedas, trimestral

(1) Convenios de crédito recíproco.

(2) A partir del cuarto trimestre de 1998 se realiza apertura por monedas, mientras tanto para dólar australiano, dólar canadiense y franco suizo se abren series a partir del segundo trimestre del 2002; antes incluidas en la serie otras monedas.

Cuadro 9.3.13. Liquidez en moneda extranjera del Banco Central y Gobierno Central

(1) Resumen de la Planilla de Reservas Internacionales y Liquidez en Moneda Extranjera bajo un formato distinto del estándar. El cuadro entrega un consolidado de la liquidez en moneda extranjera del Banco Central y Gobierno Central.

(2) Pagarés PCX, XERO US\$ y bonos BCX. Se incluyen flujos de vencimientos.

(3) Compromisos por swaps de divisas

(compra/venta de divisas con pacto de retroventa (-)/retrocompra (+)).

Cuadro 9.3.14. Liquidez del sistema financiero

Periodo: corresponde al periodo en que se evalúa el cumplimiento del encaje exigido y va desde el día 09 del mes que se indica al día 08 del mes siguiente.

Encaje Exigido: el encaje se exige en forma de promedio diario y para el periodo que se indica.

Encaje Mantenido: es el encaje promedio mantenido diario para el periodo que se indica. Las diferencias entre el Encaje mantenido y sus componentes, billetes y monedas y saldos en cuenta corriente en el Banco Central de Chile, se explican por: a) Depósito especial de los bancos en el Banco Central de Chile, ex Art. 36 de la Ley General de Bancos DFL 252 de 1960, derogado el 19 de diciembre de 1997. Se consideraba Encaje mantenido. b) Uso de reservas bancarias para la constitución de la Obligación de Reserva Técnica, Compendio de Normas Financieras, Capítulo III.A.4.

Posición de Liquidez: promedio diario de la liquidez del periodo, calculada al cierre del mismo (último día del periodo de encaje).

Billetes y Monedas: billetes y monedas de los bancos mantenidos en sus bóvedas. Corresponde al promedio diario, calculado al cierre del periodo.

Cuentas Corrientes en el BCCCh: saldo promedio diario en cuenta corriente mantenido por los bancos en el BCCCh, calculado al cierre del periodo.

Facilidad Permanente de Depósito: monto promedio diario depositado por los bancos a un día plazo, con tasa TPM 25 pb.

Facilidad Permanente de Liquidez: monto promedio diario solicitado por los bancos a un día plazo, con tasa TPM 25 pb.

Otras Operaciones de Mercado Abierto: monto promedio diario para el periodo, del stock vigente de las operaciones expansivas (Swap de Venta, REPO, LCGP y FLAP) y contractivas (Swap de Compra y DL).

Monto Transado Interbancario: monto promedio diario para el periodo de las operaciones interbancarias a 1 día plazo no garantizadas entre los bancos.

(3) El último periodo publicado entre el día 23 del mes corriente y el 6 del mes siguiente, corresponde a la primera quincena del mes.

Cuadro 9.4.1. Posición spot y de derivados del mercado cambiario formal

(1) Corresponde al saldo vigente mensual de compras y ventas de moneda extranjera a plazo y al contado, que realizan las entidades que forman parte del Mercado Cambiario Formal (MCF) con contrapartes locales y extranjeras. Contempla las posiciones de pesos chilenos y UF contra monedas extranjeras.



El Mercado Cambiario Formal corresponde a las empresas bancarias y otras entidades o personas autorizadas para formar parte de este mercado, las cuales están señaladas en el Capítulo III del Compendio de Normas de Cambios Internacionales del Banco Central de Chile.

Posición de compra: Son los contratos vigentes de compra de moneda extranjera a cambio de moneda local (Peso Chileno y Unidad de Fomento), que las entidades del Mercado Cambiario Formal mantienen con los distintos sectores, al cierre del periodo.

Posición de venta: Son los contratos vigentes de venta de moneda extranjera a cambio de moneda local (Peso Chileno y Unidad de Fomento), que las entidades del Mercado Cambiario Formal mantienen con los distintos sectores, al cierre del periodo.

Posición Interbancaria: Son los contratos vigentes de venta de moneda extranjera a cambio de moneda local (Peso Chileno y Unidad de Fomento), que las entidades del Mercado Cambiario Formal mantienen entre sí al cierre de cada periodo, contabilizados una sola vez.

Las cifras se revisarán con un desfase de tres meses y 23 días, lo que significa que en cada publicación los datos correspondientes a los últimos tres meses serán provisorios y sujetos a correcciones mensuales. Adicionalmente, puede haber revisiones puntuales y de naturaleza excepcional, las que se explicarán en notas junto a las fechas de difusión.

(2) Posición neta: Es el saldo (expresado en montos nominales) de contratos de derivados vigentes al cierre de cada mes, considerando todos los instrumentos utilizados por las empresas bancarias y otras entidades que operan en el Mercado Cambiario Formal (MCF), siendo los más comunes los Forwards, Fx Swaps, Cross Currency Swaps y Opciones. Corresponde a la resta entre la posición de compra de moneda extranjera menos la posición de venta al cierre del periodo. Signo positivo indica posición compradora neta de moneda extranjera de las instituciones del MCF, mientras que signo negativo indica posición vendedora neta de moneda extranjera del MCF, desglosado por los distintos sectores. Fondos de Pensiones, Empresas del sector real, Compañías de seguros, Corredores de bolsa y agencias de valores, fondos mutuos y Otros sectores). Este último corresponde a hogares, Banco Central, Gobierno y Otras sociedades financieras no contempladas en los sectores previamente desglosados.

(3) Corresponde a la suma de las posiciones netas del mercado de derivados local y externo. También se determina como las compras a terceros menos las ventas a terceros, en los dos mercados.

(4) La Posición de Cambios Spot del MCF es un concepto contable que corresponde a un saldo, aumenta con las compras y disminuye con las ventas de moneda extranjera contra pesos chilenos. Si su signo es positivo, es porque se han realizado más compras que ventas; en tanto, cuando es negativo, significa que las ventas de moneda extranjera han sido financiadas con una fuente distinta a las compras de moneda extranjera. Un ejemplo de lo anterior se produce cuando una empresa bancaria obtiene un crédito externo en divisas y decide venderlas a una empresa que tiene que pagar operaciones de importación o remesar utilidades al exterior.

(5) Posición spot más posición neta de derivados total.

Cuadro 9.4.2. Transacciones spot y suscripciones de derivados del mercado cambiario formal

(1) Corresponde a los volúmenes transados al contado (spot), y a los volúmenes suscritos a plazo (derivados) de compras y ventas de moneda extranjera a cambio de moneda local (Peso Chileno y Unidad de Fomento), que realizan las entidades que forman parte del Mercado Cambiario Formal (MCF) con contrapartes locales y extranjeras, acumuladas durante el período señalado.

El Mercado Cambiario Formal corresponde a las empresas bancarias y otras entidades o personas autorizadas para formar parte de este mercado, las cuales están señaladas en el Capítulo III del Compendio de Normas de Cambios Internacionales del Banco Central de Chile.

Las cifras se revisarán con un desfase de tres meses y 23 días, lo que significa que en cada publicación los datos correspondientes a los últimos tres meses serán provisorios y sujetos a correcciones mensuales. Adicionalmente, puede haber revisiones puntuales y de naturaleza excepcional, las que se explicarán en notas junto a las fechas de difusión.

(2) Representa las transacciones de compras más las de venta de moneda extranjera en el caso del mercado spot, y montos nominales suscritos de compra más venta de moneda extranjera en el caso de derivados, con contrapartes locales (Fondos de Pensiones, Empresas del sector real, Compañías de seguros, Corredores de bolsa y agencias de valores, Fondos mutuos y Otros sectores). Este último corresponde a hogares, Banco Central, Gobierno y Otras sociedades financieras no contempladas en los sectores previamente desglosados.

(3) Corresponde al total de volumen transado en el mercado spot, tanto con contrapartes del mercado local como con no residentes (mercado externo).

(4) Corresponde al total de montos suscritos en el mercado de derivados de monedas, tanto con contrapartes del mercado local como con no residentes (mercado externo).

Cuadro 9.4.3. Transacciones en el mercado cambiario formal

(1) Corresponde al promedio por día hábil de operaciones que realizan las entidades que forman parte del Mercado Cambiario Formal (MCF) con contrapartes locales y extranjeras. Contempla las transacciones de pesos chilenos y UF contra monedas extranjeras.

El Mercado Cambiario Formal corresponde a las empresas bancarias y otras entidades o personas autorizadas para formar parte de este mercado, las cuales están señaladas en el Capítulo III del Compendio de Normas de Cambios Internacionales del Banco Central de Chile.

Tanto las transacciones de derivados con terceros como spot con terceros consideran compras más ventas, mientras que el promedio interbancario considera sólo compras.

Para las operaciones de derivados de moneda nacional (pesos o UF) contra moneda extranjera distinta del dólar estadounidense, se aplica la paridad correspondiente al último día hábil del mes anterior.

Las cifras se revisarán con un desfase de tres meses y 23 días, lo que significa que en cada publicación los datos correspondientes a los últimos tres meses serán provisorios y sujetos a correcciones mensuales. Adicionalmente, pueden haber revisiones puntuales y de naturaleza excepcional, las que se explicarán en notas junto a las fechas de difusión.

(2) Total derivados más total spot.

CAPÍTULO 10: FINANZAS PÚBLICAS

Cuadro 10.1. Estado de operaciones del Gobierno Central Presupuestario, mensual

(1) El Gobierno Central está constituido por aquellas unidades de gobierno cuya acción abarca todo el territorio nacional.

(2) Los datos aquí presentados corresponden a registros de las transacciones en el momento en que se produce la obligación de efectuar un pago, es decir, se utiliza información a base devengada.

(3) Incluye intereses devengados por Fondos Especiales.

(4) Excluye el pago de bonos de reconocimiento, que se clasifica entre las partidas de financiamiento.

(5) Ingresos de Transacciones que afectan el Patrimonio neto más Venta de activos físicos clasificada en Transacciones en Activos No Financieros.

(6) Gastos de Transacciones que afectan el Patrimonio neto más Inversión y Transferencias de capital clasificadas en Transacciones en Activos No Financieros.

(7) Los ajustes por rezagos corresponden a la diferencia entre el monto devengado y el monto efectivamente girado o depositado en el período.

Cuadro 10.2. Estado de operaciones del Gobierno Central Total, trimestral

(1) Corresponde al concepto de transferencias (corrientes para el gasto) del clasificador



presupuestario utilizado en la Ley de Presupuestos.

- (2) En presentación tradicional forma parte de Ingresos de operación.
- (3) Excluye el pago de bonos de reconocimiento, que se clasifica entre las partidas de financiamiento.
- (4) Ingresos de Transacciones que afectan el Patrimonio Neto más Venta de activos físicos clasificada en Transacciones en Activos No Financieros.
- (5) Gastos de Transacciones que afectan el Patrimonio Neto más Inversión y Transferencias de capital clasificadas en Transacciones en Activos No Financieros.
- (6) En Gobierno Central Presupuestario las líneas de Fondos especiales hacen referencia al Fondo Compensación Cobre. En el Gobierno Central Extrapresupuestario, corresponde a las operaciones del Fondo de Estabilización de Precios del Petróleo.

CAPÍTULO 11: ECONOMÍA INTERNACIONAL

Cuadro 11.1. Crecimiento del producto interno bruto de las principales economías

- (1) La zona euro comprende hoy: Alemania, Austria, Bélgica, Chipre, España, Eslovaquia, Eslovenia, Estonia, Finlandia, Francia, Grecia, Irlanda, Italia, Luxemburgo, Malta, Países Bajos y Portugal. Grecia se incorporó el 2001, Eslovenia el 2007; Chipre y Malta el 2008. Los demás países mencionados se incorporaron el 1 de enero de 1999. A partir del 30 de noviembre de 2005, Eurostat introdujo dos cambios metodológicos en las cuentas nacionales. En primer lugar, modificó el sistema de año base por uno de encadenamiento de precios. Luego, incorporó los servicios de intermediación financiera en el cálculo del PIB. Actualmente, las series de cuentas nacionales para la zona euro están disponibles a contar del segundo trimestre de 1995 (trimestre a trimestre anualizado) y del primer trimestre de 1996 (variación en doce meses).
- (2) América Latina: Países ponderados a PPC (Paridad de Poder de Compra). América Latina: Argentina, Bolivia, Brasil, Chile, Colombia, Ecuador, México, Perú, Uruguay y Venezuela.
- (3) Asia emergente: Países ponderados a PPC (Paridad de Poder de Compra). Asia emergente: China, Corea del Sur, Filipinas, Hong Kong, India, Indonesia, Malasia, Singapur, Tailandia y Taiwán.
- (4) Europa emergente: Países ponderados a PPC (Paridad de Poder de Compra). Hungría, Polonia, R. Checa y Rusia.
- (5) Crecimiento PIB socios comerciales: Crecimiento de los principales socios comerciales de Chile ponderados por su participación en las exportaciones totales en dos años móviles. Los países considerados son el destino de 93% del total de las exportaciones, en promedio, para el período 1990 - 2011.
- (6) Crecimiento mundial a PPC: Crecimientos regionales ponderados por la participación en el PIB mundial a PPC publicado por el FMI en World Economic Outlook (WEO, abril 2012). El crecimiento se calcula a partir de una muestra de países que representan aproximadamente el 85% del PIB mundial. Para el 15% restante se considera un crecimiento promedio de 3,7% para el período 1990-2010.

Cuadro 11.2. Índices de precios al consumidor en Estados Unidos, Zona Euro y Japón

- (1) Índice de Precios al Consumidor. Corresponde a lo que la fuente de información denomina Consumer Price Index-All Urban Consumers, serie no desestacionalizada.

Cuadro 11.3. Índices de precios al consumidor en América Latina, Europa emergente y Asia emergente

- (1) El set de países América Latina para inflación total son: Chile, Argentina, Brasil, México, Colombia y Perú.

El set de países América Latina para inflación sin energía ni alimentos es: Chile, Brasil, México y Perú.

IPC de Argentina empalmado en variaciones mensuales de nueva serie IPCNu sobre el índice de canasta 2008.

IPC de Chile empalmado en variaciones anuales de la serie de referencia INE canasta 2013 sobre la serie canasta 2009. Más información en www.ine.cl.

(2) Europa emergente incluye a Rep. Checa, Hungría, Rusia, Polonia y Turquía, tanto para inflación total como subyacente.

(3) El set de países Asia Emergente para inflación total son: Indonesia, Rep. Corea, Malasia, Tailandia, China, India y Taiwán.

El set de países Asia Emergente para inflación sin energía ni alimentos son: Indonesia, Rep. Corea, Tailandia y Taiwan.

Cuadro 11.4. Precios de productos básicos

(1) Bolsa de Metales de Londres: cotización del cobre grado A Settlement.

(2) Las series de precios del petróleo West Texas Intermediate (WTI) y Brent, que se utilizan para monitorear y analizar la evolución del mercado del crudo, están altamente correlacionadas. No obstante, el primero, al ser de una calidad algo mayor, presenta por lo general un nivel de precios que está entre 1 y 2 dólares/barril más alto. Cabe señalar que el análisis y seguimiento del WTI ha pasado a ser más apropiado, debido a que: a) la información y análisis proveniente de los bancos de inversión y analistas se ha enfocado principalmente en este tipo de petróleo, b) el mercado de futuros WTI es más profundo y c) es más relevante como referencia para la determinación del precio de los combustibles en Chile.

(3) Se corrigiendo la serie histórica por discontinuidad de la serie reportada. En reemplazo, se publica el precio del diesel de la Costa del Golfo de EE.UU.

(4) Precio de kerosene corresponde al precio del contrato futuro con fecha de expiración más cercana para el Heating oil N°2 (combustible de calefacción) de la Costa del Golfo en EE.UU.

(5) Unidades térmicas británicas.

(6) Los precios corresponden a celulosa blanqueada y de fibra larga, Northern Bleached Softwood Kraft Pulp (NBSK).

(7) La onza troy es una medida de peso de los metales preciosos equivalente a 31,103 g.

Cuadro 11.6. Índices de bolsas externas

(1) MSCI World: Índice accionario calculado por MSCI que incluye instrumentos de Australia, Austria, Belgica, Canadá, Dinamarca, Finlandia, Francia, Alemania, Grecia, Hong Kong, Irlanda, Israel, Italia, Japon, Países Bajos, Nueva Zelanda, Noruega, Portugal, Singapur, España, Suecia, Suiza, Reino Unido y EE.UU., para más información ver: <http://www.msci.com/products/Índices/tools/>

(2) MSCI Emerging Market Latinamerica: Índice accionario por MSCI que incluye instrumentos de Brasil, Chile, Colombia, México y Perú, para más información ver: <http://www.msci.com/products/Índices/tools/>

(3) MSCI Emerging Market Asia: Índice accionario por MSCI que incluye instrumentos de China, India, Indonesia, Rep. De Corea, Malasia, Filipinas, Taiwan, Tailandia, para más información ver: <http://www.msci.com/products/Índices/tools/>

(4) MSCI Emerging Market Europa: Índice accionario por MSCI que incluye instrumentos de Hungría, Polonia, Republica Checa, Rusia y Turquía, para más información ver: <http://www.msci.com/products/Índices/tools/>

Cuadro 11.7. Tasas de interés externas

(1) Tasas anuales

(2) Desde marzo del 2001 y hasta julio del 2006, la política monetaria en Japón tuvo como objetivo los agregados monetarios. Específicamente, el Banco de Japón (BOJ) tenía como meta que los saldos



promedios de las cuentas corrientes de los bancos en el BOJ alcanzaran un rango deseado. Por tanto, para ese período, la tasa de referencia utilizada debe ser la overnight call rate.

(3) Libor: Corresponde a London Inter-Bank Offered Rate. Es la tasa de interés ofrecida para los depósitos interbancarios en el mercado de Londres.

Cuadro 11.8. Spreads soberanos: EMBI global spread

(1) El Spread soberano es el premio expresado en puntos base por año, que los inversionistas exigen para invertir en instrumentos de deuda del gobierno de un país distinto de EE.UU. El EMBI global spread (Emerging Markets Bond Index global spread) es un promedio ponderado de spreads soberanos según la capitalización de mercado de cada instrumento.

(0) Este índice contiene instrumentos denominados en dólares, emitidos por gobiernos y entidades cuasi fiscales. Incluye, entre otros, bonos Brady, Eurobonds e instrumentos de deuda emitidos en el mercado local. Los países e instrumentos incluidos en este índice varían de acuerdo a si cumplen o no con los requerimientos de quienes calculan el índice. Para mayor información sobre este índice ver www.morganmarkets.com.

(2) JPMorgan EMBIG Latin Sovereign Spread: Diferencia entre índice de bono soberano de América Latina y bono del Tesoro de EE.UU. calculado por JPMorgan, para más información ver:

<http://www.jpmmorgan.com/pages/jpmorgan/investbk/solutions/research/indices/product>.

(3) JPMorgan EMBIG Asia Sovereign Spread: Diferencia entre índice de bono soberano de Asia emergente y bono del Tesoro de EE.UU. calculado por JPMorgan, para más información ver:

<http://www.jpmmorgan.com/pages/jpmorgan/investbk/solutions/research/indices/product>.

(4) JPMorgan EMBIG Europe Sovereign Spread: Diferencia entre índice de bono soberano de Europa emergente y bono del Tesoro de EE.UU. calculado por JPMorgan, para más información ver:

<http://www.jpmmorgan.com/pages/jpmorgan/investbk/solutions/research/indices/product>

CAPÍTULO 12: EXPECTATIVAS ECONÓMICAS

Cuadro 12.1. Encuesta de expectativas económicas, mensual, distintos indicadores (BCCh)

(1) Encuesta mensual a un selecto grupo de académicos, consultores y ejecutivos o asesores de instituciones financieras. Se cierra el día hábil siguiente de conocerse el IPC o el Imacec del mes, dependiendo del último que se entregue, y los resultados se publican el día subsiguiente a las 8:30 hrs., en la página en Internet www.bcentral.cl, Estadísticas Económicas y bajo Expectativas Económicas.

(2) Fines de cada mes.

Cuadro 12.2. Encuesta de operadores financieros

La EOF se realiza con frecuencia quincenal y está dirigida a las personas responsables de las decisiones financieras de cada institución invitada a participar de esta encuesta. Dichas instituciones pertenecen a la industria bancaria local, a las administradoras de fondos de pensiones, compañías de seguros, corredoras de bolsa, agentes de valores, fondos mutuos y entidades extranjeras que operan activamente con Chile.

La EOF se publica los segundos y cuartos miércoles de cada mes a las 08:30 hrs. aprox.

A contar de julio de 2011 se incorpora la medición de Expectativas de TPM 3 meses en adelante, reemplazando la consulta de TPM 18 meses en adelante.

La consulta "A fin de año" de la variable "Expectativas de Tipo de Cambio" corresponde al término del año en curso hasta la encuesta de la segunda quincena de agosto, cuando comienza a representar el término del año siguiente.

Cuadro 12.3. Expectativas de inflación (mercado secundario)

(1) Seguro de inflación: Corresponde al punto medio de los precios de compra y venta, sobre las variaciones de la unidad de fomento a un plazo determinado. Esta operación permite capturar las inflaciones esperadas a distintos períodos (1, 2,..12 meses, etc). La fecha de liquidación, o compensación, del Seguro Inflación corresponde al día hábil previo al cambio de IPC en el "Sistema de Reajustabilidad de la UF", lo que ocurre el día 9 de cada mes. Corresponde a la cotización de una compra o venta a plazo de unidades de fomento, a un precio determinado de antemano. Un banco "A" se compromete a pagar una tasa fija (predeterminada) de inflación, expresada como un valor UF, sobre un monto de capital en UF y un plazo acordado, y un agente "B" se compromete a pagar en la fecha de vencimiento la tasa de inflación efectiva, expresada como un valor UF a esa fecha, sobre ese mismo monto y plazo. Con este instrumento es posible especular respecto de la tasa de inflación futura, o establecer coberturas para posiciones en pesos.

(2) Compensación inflacionaria: La compensación inflacionaria (CI) permite identificar la inflación que esperan los agentes para un período determinado.

(3) Compensación inflacionaria spot: Se calcula a partir de la diferencia entre las tasas de interés nominales y reales de instrumentos de similar riesgo y duración (bonos benchmark y swap promedio cámara en pesos y UF).

(4) Compensación inflacionaria forward: se obtiene de las compensaciones inflacionarias spot y capturan la compensación inflacionaria entre períodos, tal que compensación inflacionaria forward 3y2 representa la inflación futura a 3 años, en 2 años más; y compensación inflacionaria forward 5y5 representa la inflación futura a 5 años, en 5 años más.

(5) Porcentaje de encuestados que responde "mucho" a la pregunta ¿Cuánto cree usted que subirán los precios de las cosas dentro de los próximos 12 meses?.

(6) Inflación esperada en 12 meses (Comercio e Industria).

Cuadro 12.6. Expectativas económicas, trimestral, síntesis de los resultados (UCh)

(1) Porcentaje de los entrevistados que contesta una de las opciones de cada pregunta.

Cuadro 12.7. Índice de percepción de la economía, por componentes (Ipec)

(1) El Índice de percepción de la economía, Ipec, es un índice compuesto, calculado a partir de la combinación de las respuestas del público a cinco preguntas que miden la percepción de la situación económica personal actual, la situación económica actual del país, la situación económica futura del país a largo plazo y las expectativas de consumo de artículos para el hogar. El rango es de 0 a 100, donde 100 indica las mejores percepciones.

(2) El índice de percepción de la economía, para cada trimestre, se calcula como promedio del índice mensual.